ТС
20
3-85

ЦЕНТРАЛЬНОЕ СТАТИСТИЧЕСКОЕ УПРАВЛЕНИЕ СССР
ОТДЕЛ ПЕРЕПИСИ

ВСЕСОЮЗНАЯ ПЕРЕПИСЬ НАСЕЛЕНИЯ

17 декабря 1926 г.

КРАТКИЕ СВОДКИ

ВЫПУСК IV

НАРОДНОСТЬ И РОДНОЙ ЯЗЫК НАСЕЛЕНИЯ СССР

2222/3

Издание ЦСУ СССР
Москва — 1928

АС
20
В 85

ЦЕНТРАЛЬНОЕ СТАТИСТИЧЕСКОЕ УПРАВЛЕНИЕ СССР
ОТДЕЛ ПЕРЕПИСИ

ВСЕСОЮЗНАЯ ПЕРЕПИСЬ НАСЕЛЕНИЯ
17 декабря 1926 г.

КРАТКИЕ СВОДКИ

ВЫПУСК IV

НАРОДНОСТЬ и РОДНОЙ ЯЗЫК НАСЕЛЕНИЯ СССР

2222/3

3й экз.

Издание ЦСУ СССР
Москва — 1928

ГОСУДАРСТВ. ПУБЛИЧНАЯ
ИСТОРИЧЕСКАЯ
БИБЛИОТЕКА
576873

3-я ТИПОГРАФИЯ
ТРАНСПЕЧАТИ
Москва, Центр, Дмитровский пер., 9.
Мосгублит № 6990.
ТИРАЖ 3000 экз.
Заказ № 1168.

ПОКАЗАНО
БИБЛИОТЕКА
КОММУНИСТИЧЕСКОЙ
АКАДЕМИИ.

ПОКАЗАНО

Народность и родной язык населения СССР.

I. Общие замечания.

Цифровые данные, помещаемые в настоящем выпуске, являются результатом разработки по краткой программе двух вопросов „личного листка“ переписи населения 17 декабря 1926 г.: вопроса 4—о народности и вопроса 5—о родном языке. Итоги разработки тех же вопросов по полной программе будут включены в порайонные томы основного издания результатов переписи.

Вопрос 4 личного листка был поставлен так: „Народность... Для иностранцев: какого государства подданный“. В инструкционных указаниях по данному пункту было отмечено: „Здесь отмечается, к какой народности причисляет себя отвечающий. В случаях, если отвечающий затрудняется ответить на вопрос, предпочтение отдается народности матери. Так как перепись имеет целью определить племенной (этнографический) состав населения, то в ответах на вопрос 4 не следует заменять народность религией, подданством, гражданством или признаком проживания на территории какой-либо республики. Ответ на вопрос о народности может и не совпадать с ответом на вопрос 5 о родном языке“.

Существенным дополнением к приведенному выше толкованию понятия народности в переписи 1926 года являются те общие указания о порядке регистрации, которые были даны в постановлениях комиссии по переписи, принятых в связи с запросами местных статучреждений. Из этих постановлений отметим следующее: „Хотя термин „народность“ и поставлен с целью подчеркнуть необходимость получения сведений о племенном (этнографическом) составе населения, все же определение народности предоставляется самому опрашиваемому, и при записи не следует переделывать показаний опрашиваемого. Лица, потерявшие связь с народностью своих предков, могут показывать народность, к которой в настоящее время себя относят“.

По пункту 5 личного листка, о „родном языке“ опрашиваемого, инструкция давала следующее основное разъяснение: „Родным языком признается тот, которым опрашиваемый лучше всего владеет или на котором обыкновенно говорит“, и в дополнительном наставлении по некоторым частным вопросам указывала, что „родным языком детей, не умеющих говорить, считать язык матери; родным языком глухонемых считается язык, которым они пользуются для общения с окружающими“.

В виду сложности племенного состава населения в некоторых местностях Союза, в особенности в Средне-Азиатских республиках, пункт о народности для тех местностей, где еще живы старые родовые деления, был дополнен вопросом о принадлежности к тому или иному роду, колену и т. п., но эта регистрация могла иметь только подсобное значение и в общую разработку материалов переписи не вводится.

Разработка данных переписи о народностях и языке производилась на основе „перечня народностей“ и „перечня языков“, подгото-

вленных Комиссией по изучению племенного состава населения СССР Всесоюзной Академии Наук.

Перечни эти, составленные первоначально в алфавитном порядке, приводятся в систематическом порядке народностей и языков в левых графах (подлежашем) таблиц I и II настоящего сборника, почему отдельно они здесь не помещены. В перечне народностей было помещено 187 конкретно-обозначенных наименований, но по 7 из них переписью не зарегистрировано ни одного представителя, именно: тавасты, квены, майствеи, бельтиры, ишкашимцы, шугнанцы и язгулямцы, но по двум последним из них переписью языка отмечено: 15 с шугнанско-рушанским языкоми и 1.924 лица с язгулямским языком.

В некоторых случаях, относящихся к малочисленным народностям, или точнее к местным ответвлениям более крупных этнических групп, перепись дала резкие различия учета по народности и по языку, которые едва ли могут быть объяснены процессами ассимиляции: по Сибкраю мы находим 229 сойотов и 12 лиц с сойотским языком, 201 качинца и 6 лиц с качинским языком, 745 енисейцев и 1 лицо с языком кето (котто). Имеются и обратные случаи — сохранения этнической группы, главным образом, в языковой регистрации; так, кроме отмеченных уже выше случаев по Таджикистану, мы имеем по кавказским народностям: 1 будух по народности и 1995 лиц с будухским языком, 7 бацбиев (или цова-тушей), зарегистрированных в пределах Северо-Кавказского Края, и 2564 лица с цова-тушским языком, зарегистрированных на месте основного обитания бацбиев или цова-тушей — в Грузинской ССР.

По характеру регистрируемых явлений и в силу сложности племенного и языкового состава населения подобные явления в общей переписи неизбежны. Возможные уточнения в этом отношении могут быть сделаны лишь в порядке специального изучения материалов переписи по мелким территориальным подразделениям. Для этой цели может быть использован тот материал, который был предоставлен в распоряжение Всесоюзной Академии Наук, именно—копии поселенных карточек с указанием народности домохозяев для каждого селения.

Из первоначального перечня языков, содержащего 151 наименование, выпали при сводке данных переписи два наименования: ишкашимский и юкагирский языки [1]).

Относительно территориального объема помещаемых в настоящем выпуске сведений необходимо отметить, что в подсчет по таблицам I—III не вошли данные по азиатским районам „северной“ переписи, полностью—по Тобольскому, Туруханскому и Якутскому северу и частично по Дальне-Восточному Краю (см. примечание к подсчету по ДВК в табл. III).

Окончательные итоги этих переписей по Тобольскому округу и ДВК были получены, когда материал по сборнику был почти уже полностью подготовлен, и потому соответствующие сведения по ним приводятся в виде особого добавления.

II. Расселение главнейших народностей по территории СССР.

В помещаемом ниже очерке указано в самых суммарных данных расселение лишь наиболее численных народностей СССР. Углубленная разработка этого вопроса возможна лишь в специальной работе на

[1]) Возможно, что юкагирский язык отмечен по северу Якутской АССР, сведений по которому в нашем распоряжении еще не имелось.

основании изучения более детальных территориальных подразделений, включительно до волостей и отдельных городских поселений. Перепись дает для этого богатейший, исчерпывающий материал.

Русские (великоруссы) составляют абсолютное большинство во всем населении Союза: по народности 77.760 тысяч человек или 52,9% и по языку 84.184 тыс. или 57,3%, в Российской же СФСР соответственные цифры—74.042 тыс. или 73,4% и 77.840 тыс. или 77,2%.

Удельный вес русского языка по переписи 1897 г. определялся в 44,3 всего населения России в ее прежнем составе, в пределах же современной территории СССР, исключая территорию бывших Бухары и Хивы, этот процент, по приблизительному исчислению, был равен в 1897 году 52,6. Таким образом, русский язык за истекшее 30-летие сделал очень значительные приобретения в массе населения. Отметим при этом, что на территории, отошедшей в состав иностранных государств, (включая Бессарабию), в 1897 г. насчитывалось 95% населения с нерусским языком.

Основной областью расселения русских являются центральные районы европейской части РСФСР — Промышленный, Черноземный, Западный, южная часть Ленинградско-Карельского, затем Вологодский подрайон Северного района, южная часть Средне-Волжского и северная—Нижне-Волжского районов.

В большинстве губерний упомянутых районов доля великорусского племени составляет от 95—99% всего их населения, понижаясь лишь к окраинам, вследствие включения в основную великорусскую массу иных этнических групп: в трех южных губерниях—Воронежской, Курской и Брянской—украинцев, в средне-волжских губерниях и в Саратовской—мордвы, в Тверской и Ленинградской — финских народностей и в Псковской — белоруссов.

В Сев.-Кавказском Крае русские составляют абсолютное большинство во всем населении в семи округах — Шахтинском, Сальском, Армавирском, Майкопском, Ставропольском, Терском и Сунженском, причем второй по численности народностью всюду в этих округах являются украинцы.

Нельзя не обратить внимания на явление, обнаруженное переписью в особенности по Северо-Кавказскому Краю, именно, резкое превышение доли населения, показавшего своим родным языком русский язык, сравнительно с учетом по народности, повышения за счет, главным образом, украинцев и частью белоруссов:

Округа.	% русских.	% лиц с русск. языком.	% украинцев.	% лиц с украин. языком.
	1	2	3	4
Сунженский	89,4	96,9	7,2	0,2
Шахтинский	85,4	91,2	13,1	7,6
Майкопский	64,4	83,7	28,6	10,6
Ставропольский	62,4	84,9	33,8	11,7
Армавирский	59,5	86,0	32,9	8,0
Терский	58,4	75,2	30,2	14,8
Сальский	52,3	61,2	43,9	35,5
Донской	45,9	71,2	44,0	22,6
Донецкий	42,5	46,0	55,1	51,6
Кубанский	33,4	47,1	61,5	49,0
Черноморский	33,0	55,0	35,7	17,4

Как видим, только в двух округах—Донецком и Кубанском—русский язык уступает свое абсолютное преобладание другим языкам, при чем—по Донецкому округу—украинскому.

На территории Украинской республики русская народность составляет более или менее значительную долю во всем населении лишь в окраинных—северо-восточных и южных округах: Луганском—42,3% по народности и 57,4% лиц с русским языком, Сталинском—34,2 и 46,3%, Мелитопольском—25,0 и 32,6%, в Харьковском—22,5 и 31%, Мариупольском—18,5 и 34,4%.

Обращает на себя внимание самый северный округ Украины—Глуховский, в котором русского населения по народности учтено 23,6%, населения же с русским родным языком—62,9%, соответственно чему относительное количество украинцев и лиц с украинским языком выражается цифрами—74,5 и 35,3%.

Отметим в связи с этим, что явление такого же сильного обрусения украинцев наблюдается и в соседней Брянской губернии, где на 131,8 тыс. украинцев, учтенных переписью, приходится лиц с украинским родным языком только 8,6 тысяч.

Вторым крупным территориальным массивом с коренным русским населением является Урал, где за исключением Пермяцкого округа (22,8%), доля населения русской народности измеряется по округам в 90—99%, причем второй народностью является по преимуществу татарская и родственные ей. Общее количество русских по Уралу (без северной части Тобольского округа) определено в 6.165,5 тыс. по народности и 6210 тысяч лиц с русским языком.

Третьим районом расселения русской народности следует назвать Сибирский Край и ДВК—старые районы колонизационного движения из коренной России. Во всех округах Сибирского Края, за исключением Славгородского (40,4% русских и 46,8% украинцев) и двух национальных округов—Ойратской области и Хакасского,—русское население составляет подавляющее большинство, измеряемое, в среднем, 80% всего населения, от 67,1% по Омскому округу до 97,4% по Киренскому. По признаку языка средняя для этих округов будет равна 90%.

В пределах ДВК абсолютное преобладание русского населения имеется в округах, расположенных по течению Амура и его верхних притоков—от 50,5% по Хабаровскому округу до 93,5% по Сретенскому; только слабо населенные округа—Камчатский (19,4% русских) и Николаевский (45,7%), а также Владивостокский (36,7%) с его разноплеменным населением—дают цифру русской народности ниже 50% всего населения.

Украинцы. Общее количество украинцев по народности зарегистрировано переписью 1926 года по Союзу 31.194,8 тыс., а лиц с украинским родным языком—27.572.3 тыс. Из этого количества (по народности) основная масса в 23.218,9 тыс. (74,4%) зарегистрированы на территории Украинской ССР. Следовательно, число украинцев, проживающих вне пределов Украинской республики, определяется 7.975,9 тыс. (25,6%). Наибольшая доля их обитает в пределах Европейской части РСФСР, именно: (см. табл. на сл. стр.)

Распределение украинцев по Сев. Кавказу было указано выше (в % ко всему населению округа), что же касается губерний Европейской части РСФСР, то районом наибольшего распространения украинской народности являются: Воронежская (1.078,6 тыс.), Курская (554,7), Саратовская (202,3), Сталинградская (140,9) и Брянская (131,8); крупные

РАЙОНЫ	Число украинцев (тыс.)
Северо-Кавказский	3.106,9
Центрально-Черноземный	1.651,8
Нижне-Волжский	440,2
Средне-Волжский	202,9
Западный	134,2
Башкирский	80,0
Крымский	77,4
Уральский	47,6
Центрально-Промышленный	41,3
Ленинградско-Карельский	15,6
Дагестанский	4,1
Северный	0,7
Вятский	0,6
Итого	5.803,3

массивы старых колонистов-украинцев имеются также в Оренбургской губ. (108,9), Самарской (80,0) и в Респ. Немцев Поволжья (68,6).

Из азиатских частей Союза украинцы больше распространены в трех колонизационных районах: нынешней Казакской АССР (860,8 т.), затем в Сибкрае (827,5) и Д. В. К. (315,2.).

Белоруссов по народности переписью учтено 4.738,9 тыс., а лиц с белорусским языком — 3.466,1 т. Из указанного количества белорусской народности 4.017,3 тыс. (84,8%) человек проживает на территории своей республики. Из 721,6 т. белоруссов, обитающих вне Белоруссии, больше $^3/_4$ проживает в Сибкрае (320,3 т.) и в Европейской части РСФСР (250,0 т.); более крупные группы в пограничных с Белоруссией губерниях—Псковской, Смоленской и Брянской (47,5 т.), прочая же часть белоруссов разбросана по всей территории Союза, не составляя нигде сколько-нибудь значительных массивов. Отметим также, что белоруссы всюду являются по преимуществу жителями сельских местностей, за исключением Московской и Ленинградской губерний и отчасти Северного Кавказа.

Узбеки. Общее количество населения узбекской народности 3.904,5 т., а указавших узбекский язык своим родным языком—4.061,1 т. человек. Из указанного количества (по народности) 3.475,2 т. человек или 89,0% зарегистрированы переписью на территории Узбекской ССР. Прочие узбеки почти целиком обитают также в пределах средне-азиатской области, именно: в Казакстане 213,5 т., в Киргизской АССР—109,8 т. и в Туркменской ССР—105,0 т. человек.

Туркмены. Число туркменов, приведенное в таблицах, не точно, так как для части территории Туркменской ССР именно так называемых „песков", точных данных о населении не получено и принятые условно для этой территории 90 т. зачислены, как туркмены, по народности и языку. Общее число туркменов, с указанной поправкой, равно 766,1 т. по народности и 747,7 т. лиц с туркменским языком. На территории своей республики из них проживает 631,9 т. человек (82,6%),

а остальная часть зарегистрирована переписью в трех районах: в Узбекской республике 26,0 т., в Казакстане 10,2 т. и 7,8 т. на юго-востоке Европейской части РСФСР, главным образом, в Ставропольском округе Сев. Кавказа, в Дагестане и Астраханской губ.

Тюрки азербайджанские—1.706,4 т. лиц по народности и 1.752,2 т. лиц. назвавших тюркский язык своим родным языком,—сосредоточены почти всей своей массой в пределах Закавказской федерации: в самом Азербайджане 1.438,0 т. или 84,3%, в том числе 88,4 т. в Нахичеванском крае и 12,6 т. в Карабахе; затем в Грузии—137,9 т. и в Армении—76,9 т. тюрков. Из числа прочих тюрков 23,4 т. человек переписано в прикаспийских округах Дагестана 21,6 т. и небольшие группы в Узбекской и Туркменской ССР.

Отметим здесь своеобразное явление, не редко встречавшееся особенно по Закавказью, а также в Средне-Азиатском районе: характеристикой племенного происхождения в некоторых случаях служит не показание о народности, а показание о родном языке. Так, по Азербайджану переписью отмечено 31,7 т. тюрок с кюринским языком, 3,7 т.—с джекским языком, 2,0 т. с разными другими горскими языками, 38,3 т. тюрок с татским языком, 4,7 т.—с талышским и проч. Здесь, вероятно, имеют место скорее недочеты в самом обозначении народности, чем явление языковой ассимиляции, т. к. трудно думать, чтобы какая-либо небольшая местная народность могла получить значительные культурные приобретения среди тюрского населения с его давней и своеобразной культурой.

Армяне. Общее количество армян зарегистрировано переписью 1.567,5 т. по народности и 1.475,2 т. человек с армянским родным языком. Только 743,6 т., т.-е. 47,5%, живут на территории своей республики, вся прочая масса армян сосредоточена, главным образом, в трех районах: 307,0 т. в Грузинской ССР, 282,0 т.—в Азербайджанской ССР, из которых 111,7 т. армян составляют основную часть населения (89,1%) Нагорного Карабаха и затем значительные массы армян находятся в округах Северногого Кавказа (161,1 т.), главным образом, в Донском, Черноморском, Терском, Кубанском, Армавирском и Майкопском. За исключением упомянутых округов Сев. Кавказа, армяне в пределах РСФСР являются всюду преимущественно обитателями городов и поселений городского типа.

Грузинская группа. Численность общей грузинской группы народностей по данным переписи определяется в 1.821,1 т. человек. Сюда включены и те группы народностей, которые, согласно программе разработки переписи, учитывались под особыми наименованиями, именно: аджарцы (71,4 т.), мегрелы или мингрельцы (243,0 т.), сваны (13,2 т.) и лазы или чаны (0,6 т.). По родному языку вся эта грузинская группа насчитывает 1.909,0 т. человек, в том числе с собственно грузинским языком—1.610,5 т., с мегрельским 284,7 т., с сванским—13,1 т. и лазским 0,7 т.

По месту обитания указанная этническая группа почти целиком относится к территории Грузинской ССР—1.788,2 т. (98,2%). Небольшая часть грузин зарегистрирована в Азербайджане (9,5 т.) и разбросанно—по округам Северного Кавказа. Из составных частей грузинскои группы аджарцы почти полностью отмечены в пределах своей республики (99,2%), мегрелы, главным образом, в сельских местностях Зугдадского (121,9 т.) и Сенакского (78,7 т.) уездов Грузии и Абхазии (всего 41,0 т.) и сваны в Верх-Сванетском уезде (11,0 т.) и частью в Абхазии.

Татары. Под общим именем татар перепись регистрировала довольно разнородные группы тюрских народностей, которые могут быть выделены лишь при детальном изучении материалов—по территориальному и отчасти по языковому признакам.

Так, академические источники выделяют татар поволжских, к которым может быть отнесена основная масса татарского населения Татарской и Башкирской АССР, ряда приволжских губерний и автономных областей, а также губерний—Оренбургской, Рязанской, Тамбовской, Пензенской, затем—Урала (кроме Тобольского окр.), Казакстана, Узбекистана и западной части Сибкрая; эта же преимущественно группа татар рассеяна небольшими колониями по всем местностям Союза, гл. образом, в городах. Вторую группу составляют крымские татары, разделяющиеся в свою очередь на степных и южнобережных. Выделяются еще: небольшая группа белорусских татар с белорусским языком, а из азиатских групп—тобольские, обитающие в Тобольском окр. и по среднему течению Иртыша и нижней Таре, и томско-кузнецкие татары.

Общее количество населения, отмеченное переписью под именем татар, определяется в 2.913,7 т. человек, лиц же, указавших своим родным языком татарский—3.558,4 т., т.-е. более на 644,7 т. К указанному количеству татар следует прибавить еще 101,5 т. человек с неточным обозначением народности „кряшен" (крещеных татар) и, таким образом, мы получим общую цифру по народности в 3.015,2 т.

Распределение этой массы по территории Союза таково. В Татарской Республике обитало в момент переписи 1.164,3 т. татар и 99,0 т. кряшен, всего 1.263,3 т., т.-е. 41,9% всего числа. В Крыму было 179,1 т. татар (5,9%). Крупные массивы татарской народности перепись отметила в пределах Башкирской АССР—464,3 т. человек. В пределах Средневолжского района, кроме собственной Татарской АССР, значительные массы татар находятся: в Самарской губ. 122,5 т., в Ульяновской 39,2 т., в Вятской губ., Вотской и Марийской областях—58,8 т. Уральская область является районом давнего поселения татарской народности: во всех округах и особенно в Кунгурском, Тюменском, Челябинском, Тобольском и Троицком зарегистрировано переписью 193,1 т. татар.

Из других губерний крупные группы татарской народности дают: Саратовская (115,3 т.), Астраханская (46,0 т.), Нижегородская (79,9 т.) и Московская (25,2 т.).

Наконец, по Сибири отмечено переписью 96,0 т. татар, по Узбекской ССР—28,4 т. и по Казакской АССР—80,6 т.

Казаки. По численности занимают третье место среди народностей РСФСР и четвертое—по всему Союзу. Общее число их определяется в 3.959,9 т., а лиц, показавших родным языком казакский—3.956,5 т. В пределах своей республики проживает 3.713,4 т. казаков, (93,8%). Остальная часть казакской народности в сколько-нибудь крупных массивах сосредоточена в следующих четырех районах: в Узбекистане 107,0 т., в округах Сибкрая 48,4 т., а в губерниях: Астраханской—45,9 т. и Оренбургской—21,2 т.

Казаки всюду являются почти исключительно жителями сельских местностей*).

---

*) Считаем нужным здесь отметить следующее. Вновь введенный в употребление термин казаки для обозначения киргизкайсакской народности, в отличие от киргизов, (кыргызов) или кара-киргизов, видимо, еще недостаточно усвоен в местах некоренного обитания указанных групп народностей. Поэтому в переписных формулярах оказалось довольно много случаев указания на киргизов в таких местностях.

Чуваши. Из общего количества чувашей в 1.117,4 т. человек, отмеченных переписью, в пределах их собственной республики проживало только 667,7 т. Вся остальная масса чувашей проживает компактными группами, почти исключительно в сельских местностях, в приволжских районах: в Татреспублике 127,3 т., в Самарской губ. 106,9 т., в Башреспублике 84,9 т., в Ульяновской губ. 45,5 т. и в Саратовской—17,2 т. Кроме того, в Сибкрае зарегистрировано 48,0 т. чувашей. Число лиц по Союзу с чувашским родным языком определяется в 1.104,4 т.

Киргизы (кыргызы) сосредоточены исключительно в среднеазиатской области. Из общего числа их 768,7 т. человек 661,2 т. зарегистрированы на территории Киргизской АССР, 90,7 т. в Узбекистане и 61 т. в Туркменистане.

Башкиры, мещеряки и тептяри. Башкиры составляют значительное меньшинство в составе населения Башкирской АССР: из общего населения республики в 2.694,9 т. башкир отмечено переписью только 637,5 т., т.-е. 23,7%; лиц же, указавших своим родным языком башкирский—356,5, т.-е. только 13,2% населения республики.

Из общего числа башкир, зарегистрированных по всему Союзу в числе 713,7 т. человек, в пределах своей республики проживает таким образом, 89,3%. Остальная часть этой народности сосредоточена, главным образом, в двух районах: на Урале 59,1 т. (особенно Сарапульский и Челябинский округа) и небольшая часть (12,1 т.) в Самарской и Оренбургской губ. Незначительный процент башкирского языка внутри Башреспублики может быть легко объяснен на основании соотношения племенного и языкового состава населения республики:

Народность	По народности (тыс).	С одноимен. родн. язык. (тыс.)	По народности больше (+) или меньше (—)
	1	2	3
Башкиры	637,5	356,5	— 281,0
Тептяри	23,3	—	— 23,3
Татары	464,3	906,5	+ 442,2
Мещеряки (мишари)	137,9	—	— 137,9
Итого	1.263,0	1.263,0	0,0

Под именем тептярей значится группа населения сословного происхождения, и потому в переписи это название принято как неточное обозначение народности, подлежащее выяснению на основании показания о языке. Приведенная в таблице цифра в 23,3 т. тептярей, есть очевидно тот невыясненный остаток, который в языковом отношении (тептярский язык) отнесен в графу „прочих". Следовательно, татарский язык, кроме самих татар по народности, показали своим родным еще 137,9 т. мещеряков и 281,0 т. башкир.

Кроме 137,9 т. мещеряков, зарегистрированных переписью по Башреспублике, остальная часть их сосредоточена исключительно среди сельского населения Пензенской губ.—100,6 т. человек.

Каракалпаки, зарегистрированные по всему Союзу в числе 146,3 т. человек, обитают основной массой в своей автономной области—118,2 (80,8%), затем 26,6 т. лиц (18,2%), отмечены на территории Узбекистана. Лиц, назвавших родным языком каракалпакский, 130,1 т.

Сведения о количестве якутов, помещенные в настоящем сборнике, не полны, так как с мест не получены данные по трем северным округам Якутской респ.—Булунскому, Верхоянскому и Колымскому. Из числа 214,8 т. человек якутской народности, о которых имеются у нас сведения, только 2,4 т. отмечены вне пределов Якутской республики.

Из народностей финской группы отметим вкратце главные места обитания мордвы, вотяков, мари, коми (зырян) и карелов.

Мордва представлена в составе населения СССР довольно крупной массой в 1.340,4 т. человек по народности и 1.267,1 т. человек с мордовским родным языком. Центром расселения их являются губернии среднего течения Волги—Пензенская (371,0 т.), Самарская (251,4), Ульяновская (179,0) и Саратовская (154,9); далее следуют: Нижегородская (84,9), Башкирская, Татарская и Чувашская республики и Оренбургская губ., всего по всем четырем—132,5 т. человек. Кроме того, значительное количество отмечено по Сибкраю (107,8 т.).

Из 504,2 т. вотяков по СССР 395,6 т. (78,5%) обитает в Вотской области и сравнительно небольшими группами в соседней Вятской губ. (38,6 т.), Башкирской и Татарской респ. (вместе 47,2 т.). Прочие рассеяны по преимуществу по округам Урала, больше всего в Сарапульском. Лиц с вотяцким родным языком несколько больше, сравнительно с учетом по народности—508,8 т., так как на вотяцком же языке говорит и небольшая родственная вотякам группа—бесермян (10,4 т.).

Из общего числа мари в 428,2 т. человек 248,0 (58,0%) обитает в пределах Марийской авт. области, а из более крупных групп в других местностях следует отметить: Башкирскую АССР (79,3 т.) и Вятскую губ. (59,7 т.).

Для карелов (248,1 т.) намечаются два главных района расселения: Карельская авт. республ.—100,8 т. (40,6%) и сельские местности Тверской губ.—140,6 т. (56,6%).

Из числа коми (зырян) в 226,4 т. по Союзу 191,2 (84,5%) обитают в пределах своей авт. области, остальные разбросаны по округам Урала, в Архангельской губ. и проч.

Евреи западные. Расселение евреев повсеместно и потому дать представление о них можно лишь указанием наиболее заселенных районов. Общее количество евреев по Союзу зарегистрировано переписью 2.600,9 т. человек, а лиц с еврейским родным языком—1.888,5 т. Наибольшее число их находится на территории Украины. Приводим распределение их по подрайонам и категориям населенных мест *).

Для Европейской части РСФСР мы выделили лишь местности с наиболее значительной долей еврейского населения.

По Белорусской ССР евреи (407,1 т.) составляют довольно значительную долю всего населения республики—8,2%, причем главным средоточием еврейского населения являются бывшие губернские и вообще крупные города.

Прочее население еврейской народности находится, главным образом, в Сибкрае (32,7 т.), Закавказье (30,5 т.) и Узбекистане (20,3).

---

*) Соответствующие таблицы приведены на сл. стр.

Подрайоны Украины	В городских поселениях		В сельских местностях		Всего	% во всем населении
	тыс.	%%	тыс.	%%	тыс.	
	1	2	3	4	5	6
Правобережная лесостепь	487,0	71,3	195,8	28,7	682,8	7,6
Степь	294,5	74,8	99,4	25,2	393,9	7,1
Полесье	117,7	80,2	29,0	19,8	146,7	5,0
Левобережье	187,9	95,2	9,5	4,8	197,4	2,8
Днепропетровокий	92,7	82,3	19,9	17,7	112,6	4,7
Горнозаводский	38,8	95,3	1,9	4,7	40,7	2,0
Итого	1.218,6	77,4	355,8	22,6	1574,4	5,4

Местности Европейской части РСФСР	В гор. посел.		В сельск. местн.		Всего тыс.
	тыс.	%%	тыс.	%%	
Московская и Ленинградск. губ.	227,8	98.8	2,8	1,2	230,6
Псковская, Смоленская и Брянская губ	81,8	95,4	3,9	4,6	85,7
Крым	35,8	89,7	4,1	10,3	39,9
Донской окр	26,9	99,0	0,3	1,0	27,2
Прочие местности	118,8	88,6	15,3	11,4	134,1
Итого	491,1	94,9	26,4	5,1	517,5

Округа Белоруссии	В городск. поселениях		В сельских местностях		Всего тыс.	% во всем населении
	тыс.	%%	тыс.	%%		
Минский	65,6	92,8	5,1	7,2	70,7	13,1
Витебский	49,7	93,1	3,7	6,9	53,4	9,2
Бобруйский	41,7	79,6	10,7	20,4	52,4	9,9
Гомельский	42,7	93,6	2,9	6,4	45,6	11,2
Могилевский	27,1	81,2	6,5	18,8	34,6	6,5
Прочие окр	112,4	74,2	39,0	25,8	151,4	6,3
Итого	339,2	83,3	67,9	16,7	407,1	8,2

Немцы представлены в составе населения Союза значительной цифрой в 1.238,5 т. человек. Число лиц с немецким родным языком 1,192,7 т. Из указанного количества в пределах Респ. Немцев Повол-

жья проживало в момент переписи меньшинство—379,6 т. человек или 30,6%.

Наибольшая масса немцев зарегистрирована переписью на территории Украины—393,9 т., в особенности по Степи (205,6 т.) и Полесью (82,1 т.).

Из районов РСФСР значительным количеством колонистов немецкой народности отмечены: по Крыму (43,6 т.), Саратовской губ. (41,2 т.), затем—Сталинградской, Самарской и Оренбургской (вместе 35,8 т.) и по Сев. Кавказу (всего 94,4 т.), где немецкие колонии рассеяны по всей территории, в особенности в Армавирском и Терском округах. Заметную величину представляют немецкие колонии в Московской и Ленинградской губерниях—вместе 36,0 т. человек. По Азиатской части Союза немцев довольно много в Сибкрае (78,8 т.) и в Казакстане (51,1 т.)

Из народностей иранской группы отметим две наиболее многочисленные—таджиков и осетин. Из общего числа таджиков по Союзу в 975,5 т. в пределах своей республики обитает 617,1 т. (63,3%) и 350,6 т. в других частях Узбекской ССР.

Осетины обитают исключительно на Кавказе: в Северо-осетинской авт. области—128,3 т., в Юго-осетинской авт. об.—60,4 т., в прочих частях Грузинской респ.—52,7 т. и в некоторых округах Северного Кавказа. Всего по Союзу зарегистрировано 272,2 т. осетин, лиц же с осетинским языком 267,0 т.

Народности автономных областей Сев. Кавказа. К черкесской группе из числа зарегистрированных переписью принадлежат кабардинцы (139,9 т.), черкесы (65,3 т.) и бескесек-абаза или черкесские абхазы (13,8 т.). Все они составляют коренное население Черкесской и Адыгейско-Черкесской авт. областей и лишь небольшая часть народностей этой группы отмечена переписью в пределах Черноморского и Терского округов (всего 7.5 т.) и Карачаевской авт. области. Родственная им народность бацбии или цова-туши обитает в пределах Грузии, но оставила свои следы лишь в языковой регистрации по Телавскому уезду (2,6 т.).

Из чеченской группы собственно чеченцев зарегистрировано 318,5 т. и 393,7 т. человек с чеченским родным языком. Из них 291,5 т. (91,5%) обитают в пределах своей авт. области и некоторая часть в Ингушской АО и Дагестанской АССР. Из 75,1 т. ингушей—69,9 т. (93,1%) отмечены на территории своей авт. области.

Из прочих народностей Кавказа абхазы, балкары и карачаи сосредоточены почти исключительно в пределах территорий своих автономных областей.

Из народностей монгольской группы необходимо отметить места обитания калмыков и бурятов. Общее количество калмыков переписью определено в 130,7 т. человек и лиц с калмыцким родным языком—128,7 т. Все они проживают в пределах РСФСР в своей автономной области—107,0 т. (81,9%) и в ближайших к ней местностях—в Сальском окр. Сев. Кавказа 8,4 т., в Астраханской и Сталинградской губ.—9,6 т. Из числа бурятов, зарегистрированных по Союзу в количестве 237,5 тысяч человек, 215,0 т. (90,5%) обитают в пределах Бурято-Монгольской АССР, все же прочие находятся в пределах Сибкрая, главным образом, в Иркутском округе (11,5 т.).

III. Сравнение с итогами переписи 1897 года по народностям.

Из предшествующих переписей населения сравнение можно провести лишь с итогами первой всеобщей переписи 1897 года.

Демографическая перепись 1920 года, как известно, не охватила всей современной территории Союза, именно—Белоруссию, Закавказье, Крым, Дагестан, Киргизскую и Якутскую АССР, весь Дал.-Восточный край, значительную часть Украины, и кроме того—ряд отдельных кусков современной территории РСФСР, что в особенности затрудняет сравнение по территории. Кроме того и характер самого момента, когда производилась перепись—1920 г., внушает мало доверия к точности добытых переписью сведений.

Что касается переписи городского населения 1923 г., то здесь сравнение с данными 1926 года могло бы быть проведено с некоторой степенью точности путем приведения данных той и другой переписи к одинаковой территории (пригороды и ценз городских поселений), однако, это сравнение пригодно только для всего населения, сравнение же по народностям или языку неизбежно будет страдать еще добавочной неточностью, происходящей вследствие подвижности населения внутри городов и кроме того оно будет иметь лишь частичный интерес, так как крупные массивы по преимуществу сельского населения останутся вне внимания.

Однако, и сравнение с итогами 1897 года является крайне условным и приблизительным по целому ряду причин, которые будут выяснены ниже.

Сравнение проведено нами со стороны территории и со стороны групп сравнимых народностей. В территориальном отношении нам пришлось остановиться на 4 крупных областях, по которым была произведена сводка данных 1897 года, с тою лишь разницей, что эти области составлены из единиц современного административно-политического деления, именно:

1. Европейская часть Союза, куда вошли: Европейская часть РСФСР, Украина и Белоруссия.
2. Закавказье—в составе Закавказской федерации.
3. Средне-азиатский район—в составе Узбекской и Туркменской ССР, Казакской и Киргизской АССР.
4. Прочей азиатской части Союза—в составе Сибирского края, Бурято-Монгольской и Якутской АССР и Дал.-Восточного края.

Обратный метод — приведение к территориальным границам 1897 года, хотя бы в составе тех же четырех крупных областей,—мог бы дать несомненно несколько большую точность в отдельных деталях подсчета, но он значительно увеличил бы количество работы, так как нередко пришлось бы доходить до учета народностей по волостным единицам, а главное—в результате мы получили бы несуществующие в настоящее время территории, что, в связи с сложностью работы, само по себе создало бы значительные затруднения.

Условность, допущенная в настоящей работе приведения к сравнимым территориям, состоит в том, что при разбивке уездов, частично отошедших к иностранным государствам или же из одной крупной области в другую, предполагается пропорциональность между размерами территории и количеством населения, причем отдельные этнические группы распределены равномерно по всей территории. В действительности этого, конечно, нет. Однако, та сложная работа, которая могла

бы быть предпринята с целью возможного уточнения с этой стороны, не оправдала бы затраченных на нее усилий, так как она не могла бы все равно учесть те сдвиги в массах населения, которые имели место в связи с войной и революцией, а также некоторые перемещения отдельных этнических групп, происшедшие в связи с образованием национальных республик и областей. Ошибка, обусловленая применением метода пропорциональности, не должна быть сколько нибудь значительной для учета всего населения 1897 года, оставшегося в современных границах СССР, так как пропорциональная разбивка коснулась лишь 20 пограничных уездов из общего числа уездов более 800. К тому же, при счете по народностям мы делали некоторые коррективы, отступая от чистой пропорциональности за счет той этнической группы, которая родственена основному населению той или иной территории, между которыми разносилась данная небольшая территория.

Для приведения к сравнимости общего населения 1897 и 1926 г.г. а также и по этническим группам необходимо было еще из современной территории СССР исключить территорию, точнее—население, бывших Бухары и Хивы, не входивших в состав России. Общее количество населения, исчисленного переписью на этой территории, равно 2.677,7 тыс., причем главнейшие этнические группы таковы: узбеков и курамы 1.547,2 тыс., таджиков 603,7 тыс., туркменов 338,5 тыс., казаков и киргизов вместе 50,0 тыс., русских 46,9 тыс., арабов 23,1 тыс., каракалпаков 20,4 тыс. и 15,1 тыс. китайцев и дунган.

Другая сторона вопроса, это—установление сравнимых групп народностей по той и другой переписи. Это наиболее сложная и наиболее уязвимая сторона нашей работы, если принять во внимание методологические особенности не только регистрации, но и разработки материалов о национальном составе населения в той и другой переписи. Как известно, перепись 1897 года регистрировала только „родной язык“ опрашиваемых, при чем никаких инструкционных указаний на счет понимания этого термина дано не было. Как известно, перепись „родного языка“ 1897 г. была положена в основу установления этнического состава населения. В пояснение к итоговым таблицам в „Общем своде“ (Т. II стр. I) мы читаем: „Так как, однако, графа о родном языке при производстве переписи имела главною целью выяснить именно национальность населения, то во многих случаях при разработке переписного материала было признано целесообразным подвергнуть показания означенной графы соответствующим поправкам, пользуясь при этом другими указаниями и признаками имевшимися в тех же переписных листах.“ Таким образом, различие сословий и очень часто прямое указание на национальность данного лица в графе о сословиях и состояниях дала полную возможность более точно определить истинную численность сибирских инородцев и приуральских тюрков, чем это было бы возможно на основании одних данных о родном языке“. Такими критериями для исправления непосредственных показаний служили также данные о религии, месторождении, подданстве и месте обитания. Последним признаком приходилось пользоваться в 1897 году главным образом потому, что машинный способ разработки материала переписи позволил отвести для классификации языков всего 112 групп (из общего числа до 200 наименований). Такая классификация, конечно, дала возможность уловить все главнейшие языковые (этнические) массивы в населении страны, но для некоторых небольших этнических групп, в особен-

ности на Кавказе, в Средней Азии и Сибири, использование общих этнографических источников для „уточнения“ или „исправления“ данных переписи могло привести к ложным выводам и только укрепить уже бывшие заблуждения. Это признают и сами авторы разработки переписи 1897 года. Невозможность на основании языкового признака разобраться в сложной картине племенных группировок по Средней Азии повела к созданию смешанной группы „тюрков без распределения“, в которую несомненно должна была попасть и часть таджиков т.-е. иранцев.

При разметке и подсчете языковых данных 1897 года приходилось создавать сводные этнические группы для одной части территории, в другой же части (в местах основного обитания) эти суммированные языки (народности) учитывать, каждый отдельно. Так, для Европейской России под № 9 размечались все так называемые картвельские языки, по Кавказу же они, конечно, были разделены. То же самое относится к группе, размечавшейся номером 35, куда вошли языки „черкесский, лезгинский, ингушский и другие горские языки“, т.-е. вся группа аварских наречий, группа даргинских наречий, лакский, кюринский, осетинский, удинский, чеченский языки и целый ряд наречий дагестанских горцев.

По Сибири и Средней Азии мордовский и черемисский (марийский) языки сосчитывались в одной группе, по Европейской же России они шли, конечно, раздельно, и т. п.

В силу таких особенностей разработки переписи 1897 года при установлении сравнимых групп народностей нам пришлось широко использовать прием объединения родственных групп в одну, как в перечне 1897 года, так и в нашем перечне 1926 г.

В помещенной ниже таблице № 1 приведен принятый нами для сравнения итогов обеих переписей перечень народностей. Большинство указанных в этом перечне наименований составляют более или менее чистые группы, не вызывающие по своему содержанию особых сомнений: им соответствуют такие же наименования (или их синонимы) в перечне народностей 1926 г. По прочим же группам, представляющим сводку нескольких элементарных групп, необходимо дать некоторые пояснения.

Грузинскую группу народностей составили, кроме собственно грузин, еще аджарцы, мегрелы, сваны и лазы, из которых последние в переписи 1897 г. непосредственно не учитывались. К персам присоединены джемшиды, белуджи, берберы, и хазара. Таджикскую группу составили таджики, ваханцы, шугнанцы, ягнобцы, язгулямцы и кроме того—евреи средне-азиатские. Черкесскую группу—черкесы, кабардинцы, бескесек-абаза, убыхи и абхазы; чеченскую группу—чеченцы, ингуши и бацбии (цова-туши).

Значительную трудность при создании сравнимых групп представляют многочисленные горские народности Дагестана. На основании классификации, данной в Пособии № 6 (по переписи 1897 г.) мы приняли следующие соединения наименований 1926 г.:

(См. на сл. стр.)

В конечных выводах, однако, все эти мелкие этнические группы пришлось сравнивать в общей сумме под именем горцев Дагестана.

Сравнение по громадной группе—тюркских народностей оказалось возможным в конечном результате лишь по двум крупным свод-

Группы 1897 г.	Группы 1926 г.
Аваро-андии.	Авары, андии, ботлихцы, годоберинцы, каратаи, ахвахцы, багулалы, чамалалы, тиндии, дидои, хваршины.
Даргинцы.	Даргинцы, кубачинцы, кайтаки.
Кюрины.	Лезги, агулы, рутулы, цахуры.
Кази-кумуки и прочие лезгины.	Лаки, табасараны, арчинцы, хиналуги, джеки, хапутцы, крызы, будухи, капучины, хунзалы и неточное наименование—„тавлинцы“.

ным группам. Причины этого лежат в сложности этой этнической ветви, при которой установление племенного состава на основании одного языкового признака оказывается особенно недостаточным: во 1-х, отмеченное уже выше создание в 1897 г. смешанной группы „турок без распределения“ по Средней Азии, в которую могли войти и татары и некоторые иранские народности: в группе 440 тыс. человек; во 2-х, тюрки азербайджанские регистрировались в 1897 году, по языку, под именем татар; в 3-х, крупные этнические массивы казаков (киргиз-кайсаков в 1897 г.) и киргизов (кара-киргизов) с достаточной степенью точности могут быть выделены лишь в пределах соответствующих коренных мест обитания, где новый термин казак уже достаточно уяснен, в прочих же частях Союза не наблюдается достаточно точного разграничения указанных этнических групп и в 4-х самое, может быть, важное обстоятельство: правка переписного материала на основании косвенных показаний в ведомостях (сословие и проч.) более всего коснулось именно тюрко-татарской группы.

Тюрко-татарскую группу составили многочисленные этнические группы 1926 года частью потому, что они соединены с собственно татарами по языковому признаку, как например, караимы, „кряшены“ и другие, частью же потому, что при языковой регистрации 1897 г. целый ряд этнических групп, зарегистрированных в 1926 году, ни к какой иной языковой конкретно обозначенной группе нельзя отнести. В эту группу отнесены из перечня 1926 года: татары, тюрки азербайджанские, карапапахи, нагайбаки, „кряшены“, гагаузы, карагас, качинцы, кизильцы, сагайцы, койбалы, сойоты, телеуты, теленгеты, алтайцы, кумандинцы, черневые татары, шорцы, бухарцы, барабинцы и неточно обозначенные „ойраты“ и „хакасы“.

Состав прочих тюрских групп указан в самой таблице № 1, стр. XXVI.

Из группы мелких народностей северо-востока Азии (палеоазиатов) отдельно приводятся для сравнения с 1897 годом лишь те, о которых у нас имеется весь материал переписи, народности же, обитающие полностью или частью в пределах Туруханского и Якутского севера, отнесены в графу „прочих“.

Окончательные выводы нашего сравнения данных двух переписей приведены в таблице № 2, дающей процентные отношения численности этнических групп 1926 года к соответствующим численностям 1897 года.

Следует отметить, что о размерах роста или уменьшения той или иной группы можно судить лишь на основании данных по всей территории Союза, порайонные же цифры дают характеристику внутренних миграционных движений и, отчасти, могут давать указания на те или иные недочеты в самой регистрации народностей.

Общий рост населения за протекшие со времени 1-й переписи 29,8 лет определяется (за вычетом из счета населения быв. Бухары и Хивы) в 39,0%, причем из взятых нами четырех крупных областей резко выделяется общий для всех народностей колонизационный район—Сибкрай и ДВК,—прирост населения которого определяется цифрой 145,6%; другой колонизационный район,—Средне Азиатский—показывает в нашем исчислении средний процент прироста населения (38,2%), что объясняется слабым приростом основного туземного населения, главным образом, казаков и киргизов (6,5%).

Наша таблица дает указание и на то, какие народности, главным образом, участвовали в колонизационном движении за истекшее 30-летие, однако, пытаться вывести в этом отношени какие-либо конкретные цифры было бы ошибочным: помимо процессов естественного роста населения и механического передвижения, в выведенных нами цифровых отношениях отразились еще процессы ассимиляции в особенности языковой, не поддающиеся точному учету.

Обе наиболее крупные этнические группы—русские и украинцы—дают сравнительно высокий % прироста—42,5 и 54,2—но смысл этих цифр нужно, вероятно, признать не однородным: для русских некоторую долю в этом росте необходимо отнести за счет обрусения отдельных этнических элементов что в особенности ярко выражено в языковой регистрации, для украинцев же под знаком вопроса надо поставить точность регистрации 1897 года; однородная по смыслу языковая регистрация дает для них прирост несколько ниже среднего (36,3%).

Резко выделяются две другие славянские народности—поляки и белоруссы: при учете по языковому признаку мы видим не только относительное, но и абсолютное понижение числа лиц, показавших своим родным языком соответственно польский и белорусский языки. Особенно велико это падение для поляков: из 782 тысяч поляков, польский язык назвали своим родным языком только 362 тыс. Для белоруссов процесс ассимиляции, обусловленный в значительной мере руссификаторской политикой самодержавия, был особенно силен, притом по всей территории Союза и в особенности, конечно, в местностях некоренного поселения белоруссов. Тот же процесс, по существу, нужно отметить и относительно украинцев. Значение ассимиляционных процессов, особенно сильных именно в среде трех родственных славянских народностей—русских, украицев и белоруссов—особенно рельефно можно видеть при сравнении с 1897 годом суммы этих этнических групп. (См. табл. на сл. стр.).

Значительное сближение между собой относительных величин прироста по народности и по языку (по Союзу 45,0 и 47,0%) указывает, откуда, главным образом, черпал русский язык тот излишек, который мы находим почти в каждом территориальном подразделении при сравнении языковых граф с графами по народности, что можно проследить по таблице III настоящего сборника.

Сильный относительный рост с 1897 года литовцев и латышей отмечается только при учете по народности (+130 и +108%), в языковом же отношении литовская группа народностей дает % роста ниже среднего (34%).

В этих цифрах, так же как и в дальнейших цифрах цыган (+89% по народности и +30% по языку), мы можем видеть иллюстрацию того, насколько недостаточно для установления народности одна

Русские, украинцы и белорусы.

Районы.	1897 г.	1926 год.		В 1926 г. больше в %%	
	Тысяч.	По народн. (тыс.)	По языку (тыс.)	По народности	По языку
Европейская часть СССР.	73.735,2	100.905,1	102.184,5	36,9	38,6
Закавказье.....	219,3	375,4	412,1	71,2	87,9
Сред.-Азиат. район.....	770,5	2.651,9	2.685,6	244,2	248,5
Сибирь.....	3.641,8	9.727,5	9.883,2	167,1	171,4
Итого.....	78.366,9	113.659,9	115.165,4	45,0	47,0

языковая регистрация, в особенности для таких старожилов на русской территории, как указанные народности.

Для латышей, кроме того, вероятно имеет место и значительная иммиграция в СССР, на что указывает высокий рост по языковому признаку.

Сильное возрастание талышей (+108 и +128%) может быть объяснено или преуменьшением их числа в регистрации 1897 года, благодаря их языковой близости к персам, или же вселением ие в позднейшее время из соседней Гилянской провинции Персии. То жх приходится сказать и относительно курдов, дающих по народности очень высокий прирост (80%) и абсолютную убыль по языку (—11,2%).

Обиходным языком для них является кроме курдского и персидский язык, и это обстоятельство могло отразиться как на регистрации 1897 года, так и на нашей современной. Все такие вопросы могут быть освещены лишь на основе детального местного материала.

Относительно курдов и талышей, к которым нужно еще добавить татов, мы должны отметить, что цифровые данные разных источников сильно расходятся между собой. Кроме данных двух переписей воспользуемся еще сведениями, помещенными в издании Академии Наук „Список Народностей СССР“ *).

Народность (язык)	Данные 1897 г.		Данные 1926 г.		Данные Академии Наук (тыс.).
	Всего (тыс.)	Из них осталось в границах СССР	По народности (тыс.)	По языку (тыс.)	
Курды и иезиды	99,9	38,4	69,1	34,1	64,0 (1897 г.)
Талыши	35,3	35,3	77,3	80,6	75,8 (1922 г.)
Таты	95,0	95,0	28,7	87,0	125,0 (1922 г.)

*) Изд. 1927 г. под редакцией И. И. Зарубина.

Мы не имеем возможности здесь останавливаться на этом вопросе, хотя данные переписи могли бы осветить его достаточно полно. Отметим лишь, что значительное количество лиц с татским родным языком (38,3 тыс.) отмечено по народности тюрками (по Азербайджану), как и 4,7 тысячи человек с талышским родным языком.

Перейдем к другим этническим группам. Армяне (вместе с хемшинами) дают по народности высокий показатель возрастания—47,1%. Для этой резко очерченной этнической группы, в особенности по языковому признаку, данные переписей должны быть вполне устойчивыми и отмеченный выше высокий показатель находит отчасти свое объяснение в иммиграции значительного количества армян в СССР из пределов Турции. Обращает на себя внимание высокое возрастание числа армян в пределах Европ. части РСФСР (152%) в частности—в пределах Северо-Кавказского Края.

Изменение в численности грузинской группы народностей находится в пределах средней величины—37,0% по Союзу и 36.0% в пределах района коренного обитания. Языковая регистрация дает высокие показатели, соответственно 64,0% и 43,0%.

Группа горцев Дагестана показывает общее понижение численности к 1926 г.: абсолютное уменьшение на 4,2%, при чем особенно резко это понижение по той части их, которая обитает в пределах Закавказья. Необходимо отметить, что в пределах Закавказья переписью зарегистрировано 37,0 тыс. тюрок с разными языками горской группы, главным образом—с кюринским (31,7 тыс.).

Далее отметим две крупные этнические группы с очень пониженным показателем возрастания со времени 1-й переписи—немцев и евреев. Для немцев, численность которых по всей территории Союза возросла всего на 20,2%, а лиц с немецким родным языком на 15,8%, решающую роль, повидимому, сыграл голодный 1921 год, поразивший, как известно, особенно сильно весь район их коренного поселения. Это подтверждается всем рядом приведенных в табл. 2-й цифр: по Европейской части число немцев возросло всего на 7,1% (по языку—3,0%), во всех же прочих областях Союза показатель роста немецкой группы очень высок как по народности, так и по признаку языка.

Говоря о понижении численности немецкой этнической группы, нельзя не отметить также и эмиграции немцев из пределов России в связи с войной 1914—18, а затем и с революцией. Точных данных по этому вопросу мы привести не можем, но судя по количеству германских и австрийских подданных в 1897 г. и теперь, эту долю убыли можно оценить около 180—200 тыс. человек.

Еще более резкую картину дает еврейская этническая группа: возрастание с 1897 года по народности определяется в 6,9% по Союзу и 5,4% по Европейской его части; прочие области Союза дают довольно высокое относительное возрастание числа евреев, но абсолютная численность их в этих областях очень незначительна.

По количеству лиц, указавших еврейский язык своим родным, мы видим абсолютное понижение сравнительно с регистрацией 1897 г.: на 22,5% по всему Союзу и на 23,0% по Европейской части.

Слабый рост еврейского населения, отмечаемый переписью, обусловлен главным образом, если не исключительно, эмиграцией из России, унесшей за период с 1897 г. по 1923 г., по некоторым исчисле-

ниям *), около 600,0 тыс. человек. Эмиграция из пределов СССР за последние 3 года (после 1923 г.) была очень ничтожна и, возможно, покрывалась обратным движением и потому указанную выше цифру можно принять для вычислений. Если принять средний ежегодный прирост населения в 1%, то указанную убыль еврейского населения вследствие эмиграции надо повысить до 770 тыс.

Принимая общий по всему населению процент роста населения (39%), мы получим для 1926 г. вероятную цифру еврейского населения в 3378,3 тыс., а за исключением эмиграции—2608,3 тыс., т.-е. цифру, весьма близкую от данных переписи—2597,4 тыс. Интересно отметить соотношение по языковой регистрации и по племенной в той и другой переписи. Для 1897 года главным основанием для отнесения к еврейской народности служила запись в п. 11 ведомости—о вероисповедании, что при методе распространения языковой регистрации для установления этнического состава нужно признать для 1897 г. хорошим коррективом. Отношение языковой регистрации 1897 г. к этнической (вероисповедной) дает для евреев 97% (с поправкой на Польшу и горских и средне-азиатских евреев); для 1926 г. соответствующая цифра равна 72,5%.

По группе финских народностей сравнение с переписью 1897 г. дает несколько подгрупп. Эсты, коми и пермяки с сравнительно высоким показателем возрастания—от 42,7 до 48,3% за тридцатилетие. Мордва показывает близкий к среднему прирост (31,3) по всему Союзу, но значительное количество мордвы за указанный срок переселилось на азиатские земли и потому прирост мордовской народности в районах ее основного обитания оказывается довольно низким (21,5%). Все прочие финские народности показывают очень низкий процент прироста: из крупных этнических групп вотяки—22,4%, карелы—19,4% и мари—14,3%. Стационарное состояние собственно финнов (к которым отнесена также небольшая группа води) может показывать или на эмиграцию в пределы Финляндии в связи с войной и революцией, или же отражает неточность регистрации 1897 года. Из финских народностей, обитающих по преимуществу на севере Азии, остяки дают дальнейшее понижение показателя возрастания, всего 13,4%, лопари же и вогулы абсолютно уменьшились в числе.

Остановим далее наше внимание на народностях второй по численности в Союзе племенной ветви—тюркской. Выше были уже отмечены те трудности, которые встречаются при сравнении численности этих народностей по двум переписям. Из них отдельно прирост учитывается для обособленной группы чувашей, дающей пониженный показатель прироста (33,0%), еще ниже в местах своего коренного обитания (27,5%) и очень высокий рост в колонизационных районах Сибири. Показатель возрастания туркменской группы не может считаться окончательным в виду неточности общего учета населения Туркменистана.

Все прочие тюрские народности, в виду их связанности в языковой регистрации 1897 года, могут быть рассматриваемы лишь в двух больших группах: 1) тюрко-татаро-башкирской и 2) узбеко-казако-киргизской, с присоединением к каждой из них различных мелких народностей, а ко второй—и группы „тюрок без распределения“ 1897 года.

---

*) Берем цифру эмигрантов-евреев из книжки Л. Зингера „Еврейское население СССР“. Изд. „ОРТ“ 1927 г.

Обе группы дают близкие между собой и очень низкие показатели возрастания: 13,5% и 9,8% по народности и 12,5% и 11,3% по языковой регистрации. Сибирский и восточно-азиатский районы являлись районами колонизации для обоих групп, почему показатель роста по ним довольно высок (40,6%), но для первой, европейской группы тюрских народностей, районом значительной колонизации была и Средне-Азиатская область, давшая прирост в 87,3%, что отразилось на понижении этого процента (до 8,7) в местах коренного их обитания.

Обе более или менее крупные группы монгольской ветви народностей—калмыки и буряты—показывают абсолютное уменьшение сравнительно с 1897 годом на 20—30%. Возможно, что для бурятов и монголов в данном случае играли некоторую роль миграционные процессы, но выяснить это можно лишь на основании местных материалов.

Остается, наконец, несколько слов сказать о народностях дальнего северо-востока.

К сожалению, наиболее крупных из них—якутов и тунгусов, а также народности манджурской группы приходится оставить в стороне, так как часть их обитает на якутском севере, сведения по которому еще до нас не дошли. По той же причине мы не можем касаться и юкагиров. Прочие палеоазиаты показывают или невысокую норму увеличения общей численности, как коряки (22,7%, эскимосы (17,5%), камчадалы (6,3%) или же абсолютное падение: гиляки (—3,3%), чукчи (6,3%) и алеуты (39,7%). Языковая регистрация дает почти всюду еще более низкий уровень.

IV. Половой состав населения в связи с народностью.

По настоящему вопросу мы ограничимся лишь краткими комментариями технического характера, оставляя все его внутренное содержание на долю специальных аналитических работ по материалам переписи 1926 года. В таблице IV настоящего сборника дан половой состав по полному перечню народностей, за исключением мелких этнических групп, в которых представителей того или другого пола насчитывалось менее 100 человек.

Характеристикой полового состава применяется обычная мера: число женщин на 1000 мужчин. В прилагаемой диаграмме народности расположены в порядке их родственной близости по крупным этническим ветвям: 1) индоевропейцы, с выделением иранцев, 2) народности Кавказа—группа, объединяемая в новейшей терминологии именем яфетидов, 3) финские народности, 4) тюрские народности, 5) монголы, 6) семиты и 7) смешанная группа народностей северо-востока Азии, включающая тунгусов, манджуров и палеоазиатов.

Народности, имеющие места коренного обитания вне пределов СССР, из диаграммы исключены, т. к. для них, как для иммигрантов по преимуществу, половой состав, естественно, должен быть искажен. Еще одно замечание: группа горских народностей Дагестана не помещена на нашей диаграмме, в виду очень резких колебаний в половом составе, от 1666 женщин на 1000 мужчин для лаков до 520 для „тавлинцев", что вероятно отчасти связано с промысловым отходом в некоторых группах горцев.

Простой просмотр нашей диаграммы диктует следующие общие выводы: 1) Группа индо-европейцев по половому составу не одно-

родна: а) славяне и романо-германцы характеризуются превышением количества женщин над количеством мужчин и б) иранцы, являющиеся по преимуществу обитателями азиатских частей Союза и отчасти Кавказа, обратно, характеризуются преобладанием мужской половины населения.

2) Группа народностей Кавказа характеризуется также преобладанием мужчин, но здесь необходимо принять во внимание то, что было выше сказано о горцах Дагестана, часть которых обитает и в Азербайджане.

3) Финская группа показывает очень высокое преобладание женщин, кроме небольшой группы слабо растущих или даже численно деградирующих северных народностей (лопари, вогулы, остяки).

4) Группа тюркских народностей резко распадается на две подгруппы: европейские тюрки характеризуются довольно сильным преобладанием женщин, все же (за ничтожным исключением) тюрки, обитающие в азиатской части СССР, показывают сильное преобладание мужской половины.

5) Тем же преобладанием мужчин характеризуются монгольские народности.

6) Не однородна по данному признаку и семитическая группа: основная, доминирующая масса—евреи западные или европейские, а также небольшие группы крымских и горских евреев показывают преобладание женщин, прочие же семиты—обратную картину.

7) Наконец, вся группа народностей дальнего северо-востока Азии, за исключением ничтожных численно групп енисейцев и ламутов, характеризуется значительным преобладанием мужчин в составе населения.

Таким образом, в виду столь определенных различий в половом составе населения в зависимости от этнических групп, вопрос о половом составе не может быть освещен, если не будет принят во внимание этнический, а, может быть, и общий географический признак.

Т. И. Семенов.

Таблица № I. Сравнение итогов переписей населе

(В тысячах

Название народности (языка)	Данные переписи 9 февраля 1897 г.						
	Всего населения	В т. ч. на территории, отошедшей к иностр. государ.	Осталось на территории СССР				
			Всего	В том числе в пределах:			
				Европейской части СССР	Закавказья	Средней Азии	Прочей части СССР
1	2	3	4	5	6	7	8
1. Русские (великорусс)	55.667,5	1.103,8	54.563,7	50.276,0	198,8	666,2	3.422,7
2. Украинцы	22.380,6	2.148,1	20.232,5	19.903,9	16,4	103,5	208,7
3. Белоруссы	5.885,5	2.314,9	3.570,6	3.555,4	4,1	0,8	10,3
4. Поляки	7.931,3	7.399,4	531,9	482,4	11,9	11,2	26,4
5. Чехи и словаки	50,4	29,6	20,8	19,8	0,8	0,1	0,1
6. Сербы и болгары	174,5	104,5	70,0	69,8	0,1	—	0,1
7. Литовцы, жмудь, латгальцы	1.658,5	1.636,3	22,2	16,8	2,6	1,0	1,8
8. Латыши	1.435,9	1.368,0	67,9	60,3	0,4	0,5	6,7
9. Персидская группа	31,7	0,6	31,1	8,0	9,8	13,0	0,3
10. Таджикская группа	350,4	—	350,4	—	—	350,3	0,1
11. Талыши	35,3	—	35,3	—	35,3	—	—
12. Таты	95,1	0,1	95,0	3,0	92,0	—	—
13. Курды, иезиды	99,9	61,5	38,4	—	38,3	0,1	—
14. Осетины	171,7	0,5	171,2	99,2	71,8	0,1	0,1
15. Афганцы	0,6	—	0,6	—	—	0,6	—
16. Молдаване, румыны	1.121,7	926,6	195,1	193,5	0,8	0,2	0,6
17. Немцы	1.790,5	760,7	1.029,8	999,5	16,4	7,5	6,4
18. Греки	186,9	35,4	151,5	104,0	47,3	0,1	0,1
19. Цыгане	44,6	13,1	31,5	25,3	0,1	0,8	5,3
20. Прочие индо-европ.	44,0	12,2	31,8	28,6	2,3	0,4	0,5
21. Евреи западные	5.063,2	2.632,8	2.430,4	2.370,2	21,6	7,4	31,2
22. „ крымские	—	—	—	—	—	—	—
23. „ горские	—	—	—	—	—	—	—
24. „ грузинские	—	—	—	—	—	—	—
25. „ средне-азиатск	—	—	—	—	—	—	—
26. Арабы и айсоры	7.0	0,5	6,5	1,0	4,7	0,7	0,1
27. Грузинская группа	1.352,5	23,2	1.329,3	10,7	1.317,8	0,3	0,5
28. В т. числе Анджарцы	—	—	—	—	—	—	—
29. В т. числе Мегрелы	239,6	—	239,6	0,3	239,3	—	—
30. В т. числе Лазы	—	—	—	—	—	—	—
31. В т. числе Сваны	15,7	—	15,7	—	15,7	—	—
32. Армяне	1.173,1	107,8	1.065,3	81,1	978,7	4,9	0,6
33. Кабардинцы	98,6	—	98,6	98,5	0,1	—	—
34. Черкесы	46,3	0,1	46,2	43,7	0,4	0,3	1,8
35. Абхазы	72,1	—	72,1	12,6	59,5	—	—
36. Чечены	226,5	0,1	226,4	224,1	2,3	—	—
37. Ингуши, кистины	47,8	0,1	47,7	47,2	0,5	—	—
38. Аваро-андийск. груп.	212,7	0,4	212,3	174,6	37,7	—	—
39. Даргинская группа	130,2	—	130,2	122,5	7,7	—	—
40. Кюринская группа	159,2	—	159,2	95,3	63,9	—	—
41. Прочие лезгины	98,4	—	98,4	78,2	19,8	0,3	0,1
42. Финская группа	143,1	4,4	138,7	136,8	0,1	—	1,8
43. Вотяки, бесермяне	421,0	0,9	420,1	419,8	—	0,1	0,2
44. Карелы	208,1	0,4	207,7	207,7	—	—	—

ния 1897 и 1926 года по народностям и языку.

человек).

Данные переписи 17 декабря 1926 г.									
Всего		В том числе в пределах:							
		Европейской части СССР		Закавказья		Средней Азии		Прочей части СССР	
По народности	По языку	По народности	По языку	По народности	По языку	По народности	По языку	По народности	По языку
9	10	11	12	13	14	15	16	17	18
77.732,2	84.129,2	67.504,9	72.587,6	336,2	396,7	1.670,0	1.945,1	8.221,1	9.199,8
31.189,5	27.569,2	29.057,1	26.187,9	35,4	15,2	952,2	733,2	1.144,8	632,9
4,738.2	3.466,9	4.343,2	3.409,0	3,8	0,3	29,6	7,2	361,6	50,4
781,7	362,4	712,3	334,3	6,3	2,9	7,7	4,3	55,4	20,9
27,1	25,1	24,9	22,8	0,2	0,2	1,1	1,2	0,9	0,9
113,8	109,2	109,3	105,1	0,3	0,1	3,6	3,5	0,6	0,5
51,1	29,8	34,9	17,7	0,6	0,2	0,6	0,3	15,0	11,6
141,4	115,8	109,0	87,7	0,9	0,6	2,0	1,4	29,5	26,1
51,3	66,6	8,9	16,0	16,7	16,1	25,6	34,4	0,1	0,1
376,4	390,1	0,1	0,1	—	0,1	376,3	389,9	—	—
77,3	80,6	—	—	77,3	80,6	—	—	—	—
28,7	87,0	0,3	12,1	28,4	73,9	—	1,0	—	—
69,1	34,1	0,2	0,2	66,7	31,8	2,2	2,1	—	—
272,0	266,8	157,0	155,5	114,5	110,9	0,1	0,1	0,4	0,3
0,5	2,6	—	0,1	—	—	0,5	2,5	—	—
283,5	267,6	273,0	260,5	0,4	0,3	3,5	2,7	6,6	4,1
1.237,9	1.192,7	1.070,5	1.031,6	25,3	23,3	60,7	58,8	81,4	79,0
213,7	202,6	154,8	156,4	57,9	44,9	0,6	0,8	0,4	0,5
59,3	40,9	47,5	33,1	0,4	0,3	2,9	2,0	8,5	5,5
12,5	11,0	10,6	9,8	0,8	0,6	0,2	0,2	0,9	0,4
2.597,4	1.883,0	2.499,0	1.831,8	30,5	15,4	22,3	18,0	45,6	17,8
6,4	—	6,2	—	0,2	—	—	—	—	—
25,8	—	15,5	—	10,3	—	—	—	—	—
21,1	—	0,1	—	21,0	—	—	—	—	—
12,7	—	0,1	—	0,2	—	12,4	—	—	—
15,7	16,9	3,7	9,5	6,1	6,1	5,9	1,3	—	—
1.820,9	1.908,5	21,3	17,7	1.798,0	1.889,7	0,8	0,6	0,8	0,5
71,4	—	—	—	71,4	—	—	—	—	—
243,0	284,7	0,7	0,4	242,3	284,3	—	—	—	—
0,6	0,7	—	—	0,6	0,7	—	—	—	—
13,2	13,1	0,1	—	13,1	13,1	—	—	—	—
1.565,8	1.472,9	204,4	194,8	1.333,2	1.251,0	27,4	26,5	0,8	0,6
139,9	219,3	139,8	218,9	—	0,1	—	0,1	0,1	0,2
79,1		78,5		0,1		0,1		0,4	
57,0	48,1	0,1	0,1	56,9	48,0	—	—	—	—
318,5	396,3	318,3	391,7	0,1	4,5	—	—	0,1	0,1
74,1		72,2		1,9		—	—	—	
195,0	194,2	175,9	176,0	19,1	18,2	—	—	—	—
125,8	124,6	125,8	124,6	—	—	—	—	—	—
171,5	193,5	114,6	114,1	56,4	79,0	0,4	0,3	0,1	0,1
82,2	83,1	78,7	72,3	3,4	10,7	—	—	0,1	0,1
135,4	153,4	133,4	151,7	0,1	—	1,4	—	1,8	1,7
514,2	508,7	507,6	504,0	—	—	—	—	6,6	4,7
248,1	239,6	247,6	239,1	—	—	—	—	0,5	0,5

Таблица № I.

Название народности (языка)	Данные переписи 9 февраля 1897 г.						
	Всего населения	В т. ч. на территории, отошедшей к иностр. государ.	Осталось на территории СССР				
			Всего	В том числе в пределах:			
				Европейской части СССР	Закавказья	Средней Азии	Прочей части СССР
1	2	3	4	5	6	7	8
45. Ижоры	13,8	0,5	13,3	13,3	—	—	—
46. Чудь (вепсы)	25,8	0,1	25,7	25,7	—	—	—
47. Эсты	1.002,7	899,1	103,6	98,1	1,0	0,4	4,1
48. Лопари	1,8	—	1,8	1,8	—	—	—
49. Коми (зыряне)	153,6	0,4	153,2	148,9	—	0,1	4,2
50. Пермяки	104,7	—	104,7	103,4	—	0,8	0,5
51. Мордва	1.023,8	3,1	1.020,7	986,5	0,9	13,1	20,2
52. Мари (черемисы)	375,4	0,7	374,7	373,5	0,1	1,1	—
53. Вогулы	7,6	—	7,6	7,6	—	—	—
54. Остяки	19,7	—	19,7	17,2	—	—	2,5
55. Мадьяры (венгерцы)	1,0	0,4	0,6	0,6	—	—	—
56. Тюрко-татарская груп	3.767,5	88,5	3.679,0	2.042,4	1.401,7	67,2	167,7
57. Башкиры, мишари, тептяри	1.493,0	1,1	1.491,9	1.482,7	0,2	8,5	0,5
58. Карачаи, кумыки, ногайцы	174,7	—	174,7	174,5	0,2	—	—
59. Турки без распредел.	440,4	—	440,4	0,5	—	439,9	—
60. Узбеки, сарты, курама	1.702,8	—	1.702,8	0,3	0,2	1.702,0	0,3
61. Таранчи, кашгарцы, уйгуры	71,4	—	71,4	—	—	71,4	—
62. Каракалпаки	104,3	—	104,3	—	—	104,3	—
63. Казаки и киргизы	4.285,8	0,1	4.285,7	79,8	—	4.172,2	33,7
64. Туркмены	281,4	8,6	272,8	23,5	0,4	248,8	0,1
65. Чуваши	843,8	3,5	840,3	835,7	0,3	0,3	4,0
66. Якуты, долганы	227,4	—	227,4	—	—	—	227,4
67. Калмыки, сарт-калмык	190,6	0,1	190,5	187,5	—	2,9	0,1
68. Буряты, монголы	289,5	—	289,5	0,1	—	0,1	289,3
69. Чукчи	11,8	—	11,8	—	—	—	11,8
70. Коряки	6,1	—	6,1	—	—	—	6,1
71. Камчадалы	4,0	—	4,0	—	—	—	4,0
72. Эскимосы	1,1	—	1,1	—	—	—	1,1
73. Гиляки	6,2	2,0	4,2	—	—	—	4,2
74. Айны	1,45	1,43	0,02	—	—	—	0,02
75. Алсуты	0,6	—	0,6	—	—	—	0,6
76. Китайцы, дунгане	57,4	0,1	57,3	—	—	16,3	41,0
77. Корейцы	26,0	0,1	25,9	—	—	—	25,9
78. Японцы	2,6	0,2	2,4	—	—	0,1	2,3
79. Прочие и без указания	330,35	166,77	163,58	54,5	30,1	0,5	78,48
80. Иностранные поддан.	—	—	—	—	—	—	—
Всего населения (без района б. Бухары и Хивы)	125.666,5	21.862,8	103.803,7	86.627,6	4.499,1	8.020,4	4.656,6

Продолжение

Данные переписи 17 декабря 1926 г.									
Всего		В том числе в пределах:							
		Европейской части СССР		Закавказья		Средней Азии		Прочей части СССР	
По народности	По языку	По народности	По языку	По народности	По языку	По народности	По языку	По народности	По языку
9	10	11	12	13	14	15	16	17	18
16,1	—	16,0	—	—	—	—	—	0,1	—
32,8	31,1	32,8	31,1	—	—	—	—	—	—
154,6	139,5	119,0	105,9	1,0	0,9	2,5	2,2	32,1	30,5
1,7	1,7	1,7	1,7	—	—	—	—	—	—
226,3	220,4	213,5	212,7	—	—	0,3	0,2	12,5	7,5
149,4	143,8	140,7	139,6	—	—	0,2	—	8,5	4,2
1.339,9	1.266,6	1.198,5	1.172,7	1,2	1,0	29,6	15,4	110,6	77,5
428,2	425,7	427,1	425,0	—	—	0,1	0,1	1,0	0,6
5,7	5,2	5,7	5,2	—	—	—	—	—	—
22,2	18,6	14,1	12,7	—	—	—	—	8,1	5,9
5,4	6,3	3,7	4,4	0,1	0,1	0,5	0,6	1,1	1,2
4.898,8	5.444,3	2.858,1	3.389,8	1.669,8	1.707,3	140,1	132,5	230,8	214,7
983,1	392,8	975,9	390,3	—	—	1,5	1,3	5,7	1,2
186,0	173,4	185,7	173,0	0,1	0,1	0,2	0,2	—	—
—	—	—	—	—	—	—	—	—	—
2.440,9	2.497,2	0,9	0,7	0,1	0,1	2.439,8	2.496,3	0,1	0,1
108,2	67,5	—	—	—	—	108,2	67,5	—	—
126,0	114,9	—	—	—	—	126,0	114,9	—	—
4.578,6	4.673,3	88,5	87,2	0,1	—	4.441,6	4.538,8	48,4	47,3
427,6	426,7	7,8	7,7	0,1	0,1	419,6	418,8	0,1	0,1
1.117,3	1.104,4	1.065,7	1.058,8	0,1	0,1	3,0	2,4	48,5	43,1
214,8	220,4	0,1	0,1	—	—	—	—	214,6	220,3
133,5	131,1	128,7	128,1	—	—	3,2	2,8	1,6	0.2
238,1	236,8	0,4	0,2	—	—	—	—	237,7	236,6
11,1	11,3	—	—	—	—	—	—	11,1	11,3
7,4	7,1	—	—	—	—	—	—	7,4	7,1
4,2	0,9	—	—	—	—	—	—	4,2	0,9
1,3	1,3	—	—	—	—	—	—	1,3	1,3
4,1	4,1	—	—	—	—	—	—	4,1	4,1
0,03	0,01	—	0,01	—	—	—	—	0,03	—
0,4	0,3	—	—	—	—	—	—	0,4	0,3
24,8	100,7	4,0	6,1	0,1	0,1	15,1	15,4	5,6	79,1
87,0	170,6	1,0	1,0	—	—	0,1	0,1	85,9	169,5
0,1	1,1	—	0,1	—	—	—	—	0,1	1,0
301,27	396,29	75,4	219,09	10,9	30,0	108,4	34,1	106,67	113,2
387,0	—	120,7	—	68,3	—	32,3	—	165,7	—
144.327,7		116.047,0		5.861,5		11.081,1		11.338,1	

Таблица № 2. Относительное изменение численности этнических групп со времени переписи 1897 года.

(Данные 1897 г. приняты за 100).

Группы народностей.	По С.С.С.Р.		По отдельным областям							
			По народности				По языку			
	По народности	По языку	Европейская часть СССР	Закавказье	Средняя Азия	Прочая часть СССР	Европейская часть СССР	Закавказье	Средняя Азия	Прочая часть СССР
1	2	3	4	5	6	7	8	9	10	11
1. Русские	142,5	154,2	134,3	169,1	250,7	240,2	144,4	199,5	292,0	268,8
2. Украинцы	154,2	136,3	146,0	215,7	919,6	548,5	131,6	92,5	708,0	303,3
3. Белоруссы	133,0	97,1	122,0	92,8	—	3.504,0	95,9	6,4	—	489,0
4. Поляки	147,0	62,1	147,6	53,3	692,2	209,9	69,3	24,8	38,5	79,1
5. Литовцы, латгальцы, жмудь	230,2	134,2	208,3	21,8	63,6	844,0	105,6	8,7	31,6	652,0
6. Латыши	208,2	170,5	180,8	—	—	443,0	145,5	—	—	392,2
7. Талыши	218,3	228,3	—	219,3	—	—	—	228,7	—	—
8. Курды и иезиды	180,0	88,8	—	174,3	—	—	—	83,2	—	—
9. Персидская группа	165,0	214,2	111,1	171,0	196,8	—	200,0	164,8	264,5	—
10. Осетины	158,8	155,8	158,3	159,2	—	—	156,7	154,3	—	—
11. Таджикская группа	111,0	111,3	—	—	111,0	—	—	—	111,3	—
12. Таты, горские евреи	57,5	91,6	—	31,0	—	—	—	80,0	—	—
13. Цыгане и боша	188,8	129,9	187,5	—	—	—	130,5	—	—	—
14. Молдаване, румыны	145,3	137,2	141,1	—	—	1.029,7	134,6	—	—	644,4
15. Греки	141,1	133,7	148,9	122,6	—	—	150,3	95,0	—	—
16. Немцы	120,2	115,8	107,1	154,0	815,2	1.274,0	103,0	142,0	789,8	1.236,0
17. Армяне, хемшины	147,1	138,3	251,9	136,2	562,8	—	240,1	127,8	545,0	—
18. Чеченская группа	143,2	144,5	143,8	—	—	—	144,3	—	—	—
19. Грузинская группа	137,0	143,6	198,7	136,0	—	—	164,0	143,0	—	—
20. Черкесская группа	127,2	123,3	153,5	78,6	—	—	153,8	66,4	—	—
21. Горцы Дагестана	95,8	99,2	105,2	61,0	—	—	103,5	75,0	—	—
22. Евреи	106,4	77,5	105,4	141,0	302,2	146,0	77,0	72,0	244,1	57,0

23. Эсты	148,3	134,7	121,3	—	—	777,0	108,0	—	—	736,8
24. Коми (зыряне)	147,8	143,9	143,4	—	—	302,5	142,9	—	—	182,0
25. Пермяки	142,7	137,3	136,2	—	—	1.579,6	135,1	—	—	765,6
26. Мордва	131,3	124,1	121,5	—	226,0	547,6	118,9	—	117,6	383,6
27. Вепсы	127,1	120,6	127,3	—	—	—	121,0	—	—	—
28. Вотяки, бесермяне	122,4	121,1	120,9	—	—	—	120,0	—	—	—
29. Карелы	119,4	115,4	119,2	—	—	—	115,0	—	—	—
30. Мари	114,3	113,6	114,4	—	—	—	113,8	—	—	—
31. Финская группа	99,7	100,9	99,5	—	—	—	100,9	—	—	—
32. Вогулы	76,3	68,4	76,3	—	—	—	68,4	—	—	—
33. Остяки	113,2	94,9	82,0	—	—	328,0	73,8	—	—	240,0
34. Лопари	95,6	94,1	95,6	—	—	—	94,1	—	—	—
35. Тюрко-татарская группа	133,1	112,9	139,4	119,1	208,5	137,6	107,2	121,8	197,2	128,0
36. Башкирская группа	65,9		66,6	—	—	—				
37. Карачаи, кумыки, ногайцы	106,5	99,1	106,4	—	—	—	99,1	—	—	—
38. Узбеки, кипчаки, курама	143,3	146,7	—	—	143,3	—	—	—	146,7	—
39. Таранчи, кашгарцы, уйгуры	151,5	94,5	—	—	151,5	—	—	—	94,5	—
40. Каракалпаки	120,8	110,2	—	—	120,8	—	—	—	110,2	—
41. Казаки и киргизы	106,9	109,0	110,9	—	106,5	143,6	109,3	—	108,8	140,4
Итого по гр. 35—37	**113,5**	**112,5**	**108,7**	**119,1**	**187,3**	**140,6**	**106,9**	**121,8**	**177,0**	**128,4**
Итого по гр. 38—41	**109,8**	**111,3**	**110,9**	—	**109,7**	**142,6**	**109,1**	—	**111,2**	**139,4**
42. Чуваши	133,0	131,4	127,5	—	—	1.183,0	126,7	—	—	1.051,0
43. Туркмены	156,8	156,3	33,2	—	168,6	—	32,8	—	168,3	—
44. Калмыки, сарты-калмыки	70,1	68,8	68,6	—	112,0	—	68,4	—	96,5	—
45. Буряты, монголы	82,4	81,1	—	—	—	82,2	—	—	—	81,1
46. Коряки	122,7	117,4	—	—	—	122,8	—	—	—	117,4
47. Эксимосы	117,5	115,5	—	—	—	117,5	—	—	—	115,5
48. Камчадалы	100,6	21,9	—	—	—	105,9	—	—	—	21,8
49. Гиляки	96,7	98,0	—	—	—	96,8	—	—	—	98,0
50. Чукчи	93,7	96,0	—	—	—	93,7	—	—	—	96,0
51. Алеуты	60,3	57,8	—	—	—	60,2	—	—	—	57,8
По всему населению СССР (кроме бывш. Бухары и Хивы)	**139,0**		**134,0**	**130,3**	**138,2**	**245,6**	**134,0**	**130,3**	**138,2**	**245,6**

Расселение Украинцев по территории СССР

(% во всем населении)

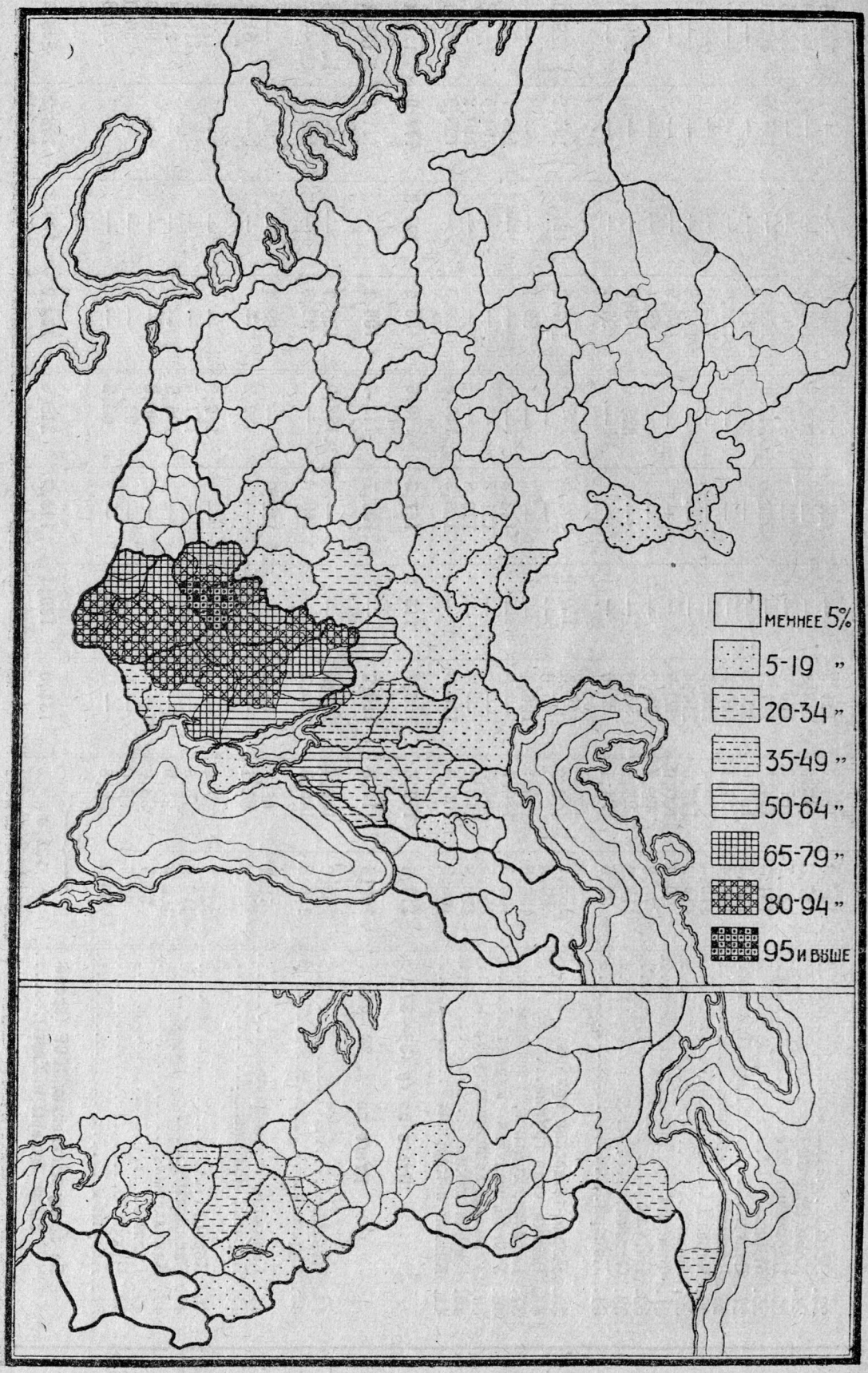

Расселение русских по территории СССР

(% во всем населении)

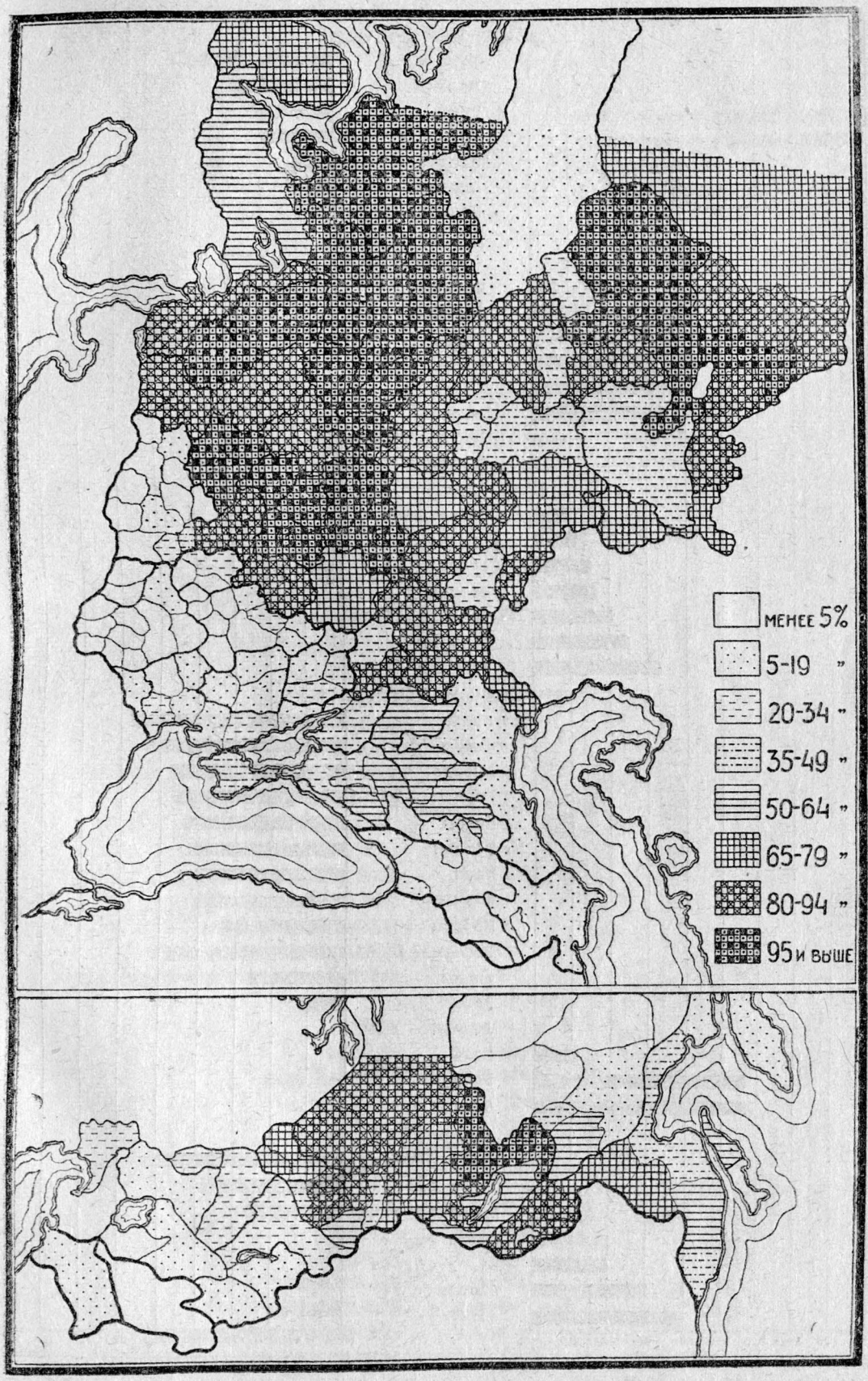

Половой состав

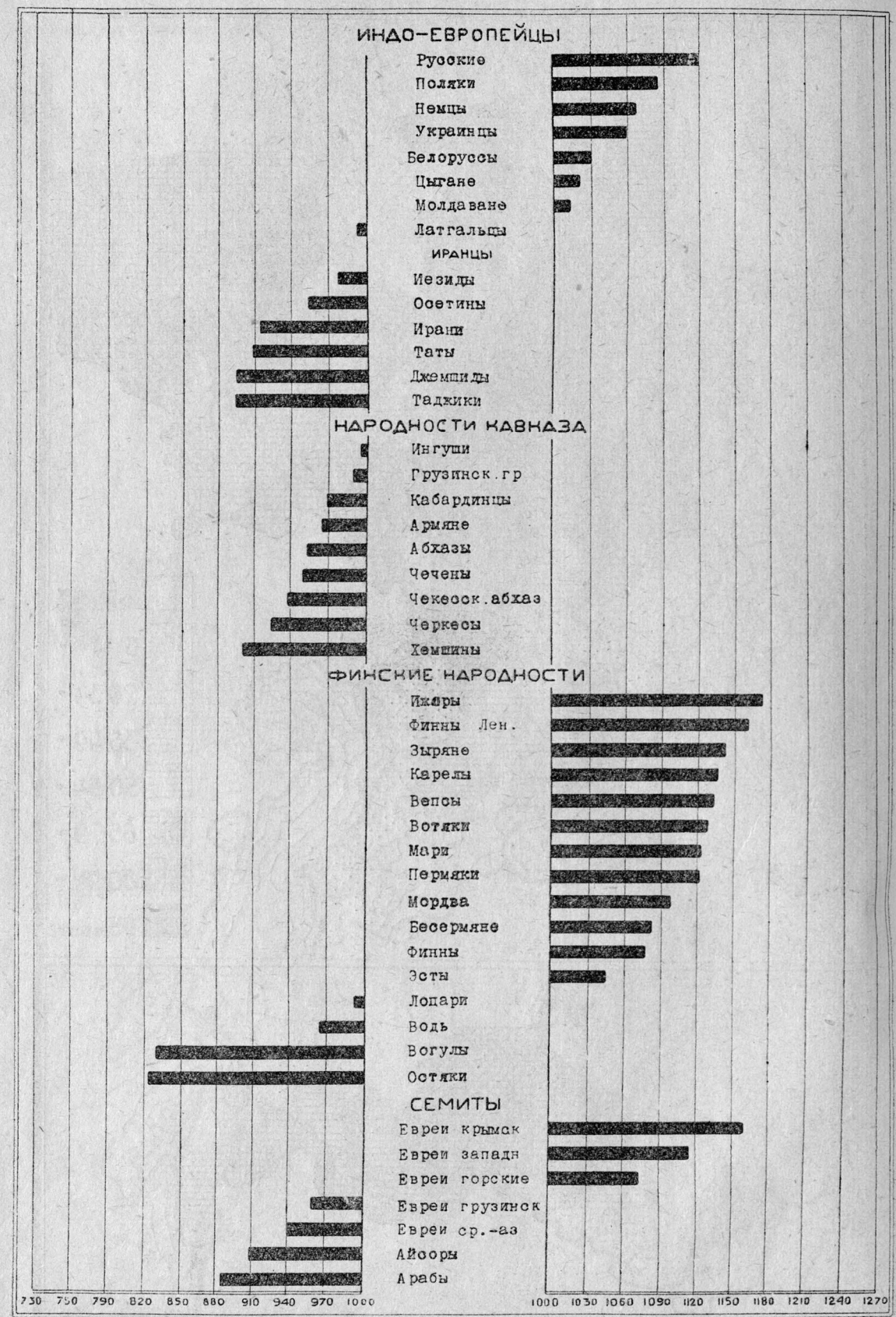

населения С. С. С. Р.

на 1000 мужчин.

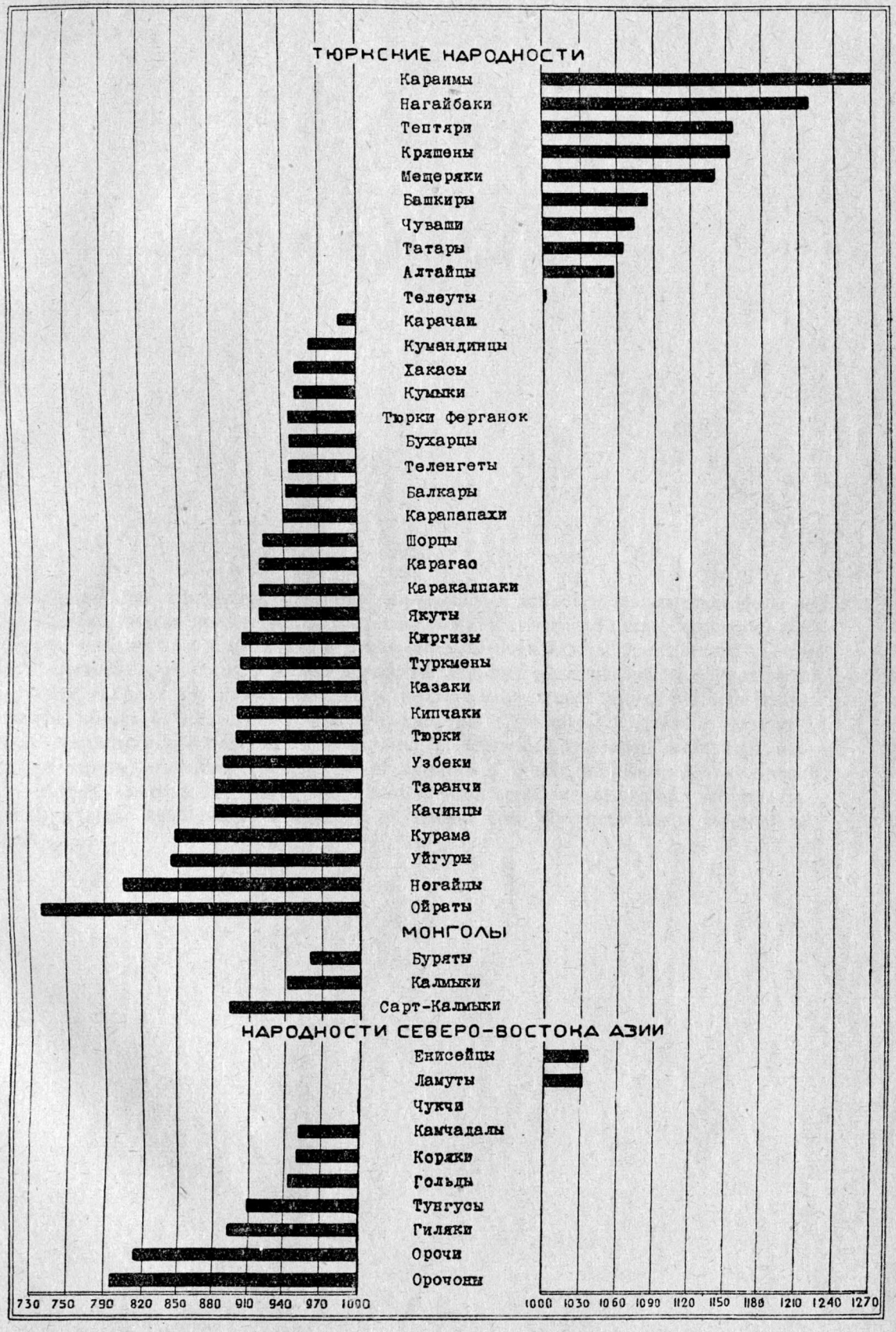

ТАБЛИЦЫ

Примечание к таблице I. В перечне народностей и языков в таблицах помещены все наименования, независимо от числа представителей, зарегистрированных переписью. Но в основном издании итогов переписи, в сложных комбинационных таблицах, некоторые этнические группы с очень малым числом представителей, будут присоединены, в целях экономии места, к более крупным родственным им группам, именно: **жмудь** (22 человека)— к литовцам, **убыхи** (9 человек) — к черкесам, **хапутцы** (11 человек) и **крызы** (5 человек)— к джекам, **барабинцы** (38 человек) и **кизильцы** (21 человек)— к татарам, **хазара** (12 человек) — к персам, **ваханцы** (6 человек) — к таджикам и **боша** (33 человека) — к цыганам.

Мелкие этнические группы северо-востока Азии оставлены в списке и таблицах разработки в виду неполучения к моменту печатания этого сборника данных северной переписи.

Таблица I. Население по полу, народности и кате

№ по порядку	Народность и пол	По Союзу			РСФСР			Украин	
		Городское	Сельское	Итого	Городское	Сельское	Итого	Городское	Сельское
		1	2	3	4	5	6	7	8
1	Русские М	7964972	28723704	36688676	6949635	27875131	34824766	675952	654567
	Русские Ж	8616555	32454847	41071402	7632937	31584742	39217679	667737	678910
2	Украинцы М	1644954	13515111	15160065	354330	3485628	3839958	1254910	10002122
	Украинцы Ж	1641934	14392779	16034713	344944	3688327	4033271	1281589	10680239
3	Белорусы М	262948	2072888	2335836	66374	262705	329079	24146	19974
	Белорусы Ж	226160	2176900	2403060	46220	262315	308535	13096	18626
4	Поляки М	119277	256237	375514	60708	35205	95913	44763	183029
	Поляки Ж	136912	269855	406767	67300	34569	101869	53984	194659
5	Чехи и словаки М	4877	9780	14657	2453	3223	5676	2110	6229
	Чехи и словаки Ж	3444	9018	12462	1562	2687	4249	1706	6047
6	Сербы М	1118	794	1912	653	387	1040	374	386
	Сербы Ж	404	345	749	226	228	454	125	101
7	Болгары М	4268	52597	56865	1832	8002	9834	2248	44452
	Болгары Ж	2700	51628	54328	1223	7485	8708	1350	44028
8	Латыши М	33580	40961	74541	26276	34196	60472	4343	1369
	Латыши Ж	26380	40638	67018	21798	34190	55988	2624	793
9	Литовцы М	14601	8099	22700	10248	4670	14918	2705	967
	Литовцы Ж	11577	7160	18737	7974	3947	11921	2259	858
10	Латгальцы М	704	4172	4876	696	4164	4860	2	—
	Латгальцы Ж	570	4261	4831	563	4253	4816	—	—
11	Жмудь *) М	6	13	19	3	10	13	3	1
	Жмудь *) Ж	7	9	16	4	9	13	2	—
12	Персы М	16608	9070	25678	4533	1655	6188	176	34
	Персы Ж	11518	6697	18215	2928	851	3779	77	12
13	Ирани М	1314	3490	4804	—	—	—	—	—
	Ирани Ж	1186	3198	4384	—	—	—	—	—
14	Таджики М	80269	436407	516676	202	5449	5651	—	—
	Таджики Ж	68969	392587	461556	113	4621	4734	—	—
15	Джемшиды М	1	491	492	—	—	—	—	—
	Джемшиды Ж	—	440	440	—	—	—	—	—
16	Хазара *) М	7	1	8	7	—	7	—	—
	Хазара *) Ж	4	—	4	3	—	3	—	—
17	Бербери М	68	26	94	—	—	—	—	—
	Бербери Ж	24	28	52	—	—	—	—	—
18	Белуджи М	18	3441	3459	—	—	—	—	—
	Белуджи Ж	4	2866	2870	—	—	—	—	—

*) См. примечание на стр. 1

гориям населенных мест по Союзным Республикам

ск. ССР	Белорусская ССР			Закавказская СФСР			Узбекская ССР			Туркменск. ССР		
Итого	Городское	Сельское	Итого	Городское	Сельское	Итого	Городское	Сельское	Итого	Городское	Сельское	Итого
9	10	11	12	13	14	15	16	17	18	19	20	21
1330519	78007	123830	201837	120897	43571	164468	106122	20660	126782	34359	5945	40304
1346647	54196	127773	181969	129512	42198	171710	102556	17183	119739	29617	4041	33658
11257032	4568	14124	18692	16905	6739	23644	11040	4772	15812	3201	1726	4927
11961828	2850	13139	15989	5084	6695	11779	6295	3697	9992	1172	682	1854
44120	168934	1789252	1958186	1485	443	1928	1564	418	1982	445	96	541
31722	163926	1895189	2059115	1426	413	1839	1206	326	1532	286	31	317
227792	8584	37555	46139	3143	225	3368	1656	166	1822	423	57	480
248643	11081	40278	51359	2755	201	2956	1474	116	1590	318	32	350
8339	52	298	350	123	6	129	122	24	146	17	—	17
7753	36	264	300	96	12	108	37	7	44	7	1	8
760	28	12	40	37	1	38	24	5	29	2	3	5
226	22	10	32	25	3	28	5	—	5	1	3	4
46700	12	3	15	51	68	119	109	64	173	16	8	24
45378	6	1	7	31	53	84	87	61	148	3	—	3
5712	1844	5277	7121	517	60	577	446	39	485	154	20	174
3417	1348	5592	6940	325	42	367	237	14	251	48	7	55
3672	1085	2417	3502	319	28	347	199	13	212	45	4	49
3117	1033	2328	3361	207	17	224	90	9	99	14	1	15
2	5	7	12	—	—	—	1	—	1	—	1	1
—	—	7	7	7	—	7	—	—	—	—	1	1
4	—	1	1	—	—	—	—	—	—	—	1	1
2	—	—	—	1	—	1	—	—	—	—	—	—
210	1	1	2	5992	3752	9744	3057	2595	5652	2849	1033	3882
89	—	—	—	4187	2778	6965	2033	2145	4178	2293	911	3204
—	—	—	—	—	—	—	1313	3490	4803	1	—	1
—	—	—	—	—	—	—	1184	3198	4382	2	—	2
—	—	—	—	1	—	1	79987	430950	510937	79	8	87
—	—	—	—	—	—	—	68837	387959	456796	19	7	26
—	—	—	—	—	—	—	—	—	—	1	491	492
—	—	—	—	—	—	—	—	—	—	—	440	440
—	—	—	—	—	—	—	—	—	—	—	1	1
—	—	—	—	—	—	—	—	—	—	1	—	1
—	—	—	—	—	—	—	44	2	46	24	24	48
—	—	—	—	—	—	—	18	—	18	6	28	34
—	—	—	—	—	—	—	—	—	—	18	3441	3459
—	—	—	—	—	—	—	—	—	—	4	2866	2870

Таблица I. Население по полу, народности и кате

№ по порядку	Народность и пол	По Союзу			РСФСР			Украин	
		Городское	Сельское	Итого	Городское	Сельское	Итого	Городское	Сельское
		1	2	3	4	5	6	7	8
19	Курды М	1040	27352	28392	71	52	123	—	—
	Курды Ж	835	25373	26208	39	15	54	—	1
20	Иезиды М	1280	6071	7351	1	—	1	—	—
	Иезиды Ж	965	6207	7172	—	—	—	—	—
21	Талыши М	190	39770	39960	—	—	—	—	—
	Талыши Ж	90	37273	37363	—	—	—	—	—
22	Таты М	3547	11499	15046	16	107	123	27	—
	Таты Ж	3626	10033	13659	2	98	100	8	—
23	Афганцы М	390	734	1124	32	68	100	—	—
	Афганцы Ж	129	382	511	3	4	7	—	—
24	Ваханцы*) М	—	—	—	—	—	—	—	—
	Ваханцы*) Ж	—	6	6	—	—	—	—	—
25	Ягнобцы М	—	912	912	—	—	—	—	—
	Ягнобцы Ж	—	917	917	—	—	—	—	—
26	Осетины М	11899	127478	139377	8042	71008	79050	100	42
	Осетины Ж	9492	123362	132854	6811	71447	78258	25	16
27	Немцы М	86681	512961	599642	59348	332018	391366	16123	173858
	Немцы Ж	98088	540756	638844	67137	347748	414885	18130	185813
28	Англичане М	245	48	293	170	34	204	44	12
	Англичане Ж	372	67	439	282	49	331	56	15
29	Шведы М	523	482	1005	409	74	483	49	401
	Шведы Ж	935	548	1483	793	111	904	84	431
30	Голландцы М	98	644	742	73	580	653	19	64
	Голландцы Ж	81	606	687	59	542	601	15	64
31	Итальянцы М	1014	153	1167	631	88	719	260	43
	Итальянцы Ж	1061	100	1161	669	50	719	259	31
32	Молдаване М	7761	130770	138531	1084	9624	10708	6505	120970
	Молдаване Ж	5806	134566	140372	818	9009	9827	4907	125411
33	Румыны М	1130	1766	2896	634	1198	1832	385	546
	Румыны Ж	750	990	1740	384	650	1034	269	330
34	Французы М	550	158	708	328	49	377	87	96
	Французы Ж	1505	248	1753	953	94	1047	302	131
35	Албанцы М	53	1475	1528	12	1	13	26	1472
	Албанцы Ж	11	1518	1529	2	1	3	8	1517
36	Греки М	22203	82649	104852	11124	14061	25185	5109	45364
	Греки Ж	23144	85767	108911	11512	13950	25462	5654	48539

*) См. примечание на стр. 1.

гориям населенных мест по Союзным Республикам

ск.ССР	Белорусссская ССР			Закавказская СФСР			Узбекская ССР			Туркменск. ССР		
Итого	Городское	Сельское	Итого	Городское	Сельское	Итого	Городское	Сельское	Итого	Городское	Сельское	Итого
9	10	11	12	13	14	15	16	17	18	19	20	21
—	—	—	—	787	26228	27015	1	—	1	181	1072	1253
1	—	—	—	631	24527	25158	—	—	—	165	830	995
—	—	—	—	1279	6071	7350	—	—	—	—	—	—
—	—	—	—	965	6207	7172	—	—	—	—	—	—
—	—	—	—	190	39770	39960	—	—	—	—	—	—
—	—	—	—	90	37273	37363	—	—	—	—	—	—
27	—	—	—	3502	11392	14894	—	—	—	2	—	2
8	—	—	—	3615	9934	13549	—	—	—	1	1	2
—	—	—	—	—	—	—	262	598	860	96	68	164
—	—	—	—	—	—	—	81	353	434	45	25	70
—	—	—	—	—	—	—	—	—	—	—	—	—
—	—	—	—	—	—	—	—	6	6	—	—	—
—	—	—	—	—	—	—	—	912	912	—	—	—
—	—	—	—	—	—	—	—	917	917	—	—	—
142	10	2	12	3525	56413	59938	197	9	206	25	4	29
41	6	—	6	2615	51897	54512	26	2	28	9	—	9
189981	1113	2385	3498	7860	3818	11678	1886	589	2475	351	293	644
203943	1205	2372	3577	9665	3984	13649	1654	517	2171	297	322	619
56	—	—	—	22	2	24	8	—	8	1	—	1
71	4	1	5	17	2	19	12	—	12	1	—	1
450	8	5	13	43	2	45	9	—	9	5	—	5
515	5	5	10	45	1	46	6	—	6	2	—	2
83	—	—	—	1	—	1	4	—	4	1	—	1
79	—	—	—	4	—	4	2	—	2	1	—	1
303	4	—	4	106	17	123	9	5	14	4	—	4
290	2	1	3	118	16	134	9	2	11	4	—	4
127475	18	18	36	102	95	197	40	59	99	12	4	16
130318	11	16	27	33	86	119	32	42	74	5	2	7
931	18	6	24	28	4	32	59	12	71	6	—	6
599	25	5	30	30	1	31	41	4	45	1	—	1
183	6	4	10	115	9	124	8	—	8	6	—	6
433	17	2	19	203	20	223	26	—	26	4	1	5
1498	—	—	—	11	1	12	1	—	1	3	1	4
1525	—	—	—	1	—	1	—	—	—	—	—	—
50473	15	10	25	5700	23204	28904	186	8	194	69	2	71
54193	15	15	30	5778	23253	29031	143	10	153	42	—	42

Таблица I. Население по полу, народности и кате

№ по порядку	Народность и пол	По Союзу			РСФСР			Украин	
		Городское	Сельское	Итого	Городское	Сельское	Итого	Городское	Сельское
		1	2	3	4	5	6	7	8
37	Цыгане М	6350	23958	30308	4415	15746	20161	1257	5473
	Цыгане Ж	6473	24448	30921	4519	16263	20782	1284	5565
38	Боша *) М	5	14	19	1	—	1	—	—
	Боша *) Ж	4	10	14	—	—	—	—	—
39	Индусы М	31	22	53	13	4	17	1	—
	Индусы Ж	7	1	8	2	1	3	—	—
40	Армяне М	284006	513910	797916	59564	41493	101057	5515	597
	Армяне Ж	271684	497894	769578	56593	37743	94336	4064	455
41	Хемшины М	2	329	331	—	—	—	—	—
	Хемшины Ж	—	298	298	—	2	2	—	—
42	Грузины М	159180	756914	916094	9391	3346	12737	759	109
	Грузины Ж	149104	755971	905075	6258	1942	8200	328	69
43	В том числе: Аджарцы М	1730	35603	37333	24	2	26	1	—
	В том числе: Аджарцы Ж	1176	32919	34095	1	—	1	—	—
44	В том числе: Мегрелы М	5870	115039	120909	244	169	413	—	—
	В том числе: Мегрелы Ж	5392	116695	122087	183	65	248	2	—
45	В том числе: Лазы М	23	326	349	1	3	4	2	—
	В том числе: Лазы Ж	21	275	296	—	—	—	—	—
46	В том числе: Сваны М	83	6249	6332	8	35	43	—	—
	В том числе: Сваны Ж	13	6874	6887	—	18	18	—	—
47	Абхазы М	1484	27696	29180	64	10	74	6	—
	Абхазы Ж	1175	26602	27777	10	14	24	2	—
48	Бескесек-абаза М	72	7064	7136	72	7064	7136	—	—
	Бескесек-абаза Ж	12	6677	6689	12	6677	6689	—	—
49	Убыхи *) М	—	3	3	—	3	3	—	—
	Убыхи *) Ж	—	6	6	—	6	6	—	—
50	Черкесы М	1247	32681	33928	1154	32650	33804	40	24
	Черкесы Ж	621	30705	31326	590	30695	31285	8	4
51	Кабардинцы М	1171	69885	71056	1142	69881	71023	6	3
	Кабардинцы Ж	610	68254	68864	589	68254	68843	4	—
52	Чечены М	1949	161444	163393	1890	161398	163288	28	20
	Чечены Ж	1162	153966	155128	1147	153937	155084	2	1
53	Ингуши М	1616	35544	37160	1544	34637	36181	7	1
	Ингуши Ж	988	35946	36934	968	34988	35956	2	—
54	Бацбии М	—	—	—	—	—	—	—	—
	Бацбии Ж	7	—	7	—	—	—	—	—

*) См. примечание на стр. 1.

гориям населенных мест по Союзным Республикам

ск. ССР	Белорусская ССР			Закавказская СФСР			Узбекская ССР			Туркменск. ССР		
Итого	Городское	Сельское	Итого	Городское	Сельское	Итого	Городское	Сельское	Итого	Городское	Сельское	Итого
9	10	11	12	13	14	15	16	17	18	19	20	21
6730	100	1065	1165	26	200	226	527	1391	1918	25	83	108
6849	68	1133	1201	16	163	179	555	1236	1791	31	88	119
—	—	—	—	4	14	18	—	—	—	—	—	—
—	—	—	—	4	9	13	—	1	1	—	—	—
1	—	—	—	2	—	2	14	18	32	1	—	1
—	—	—	—	—	—	—	5	—	5	—	—	—
6112	47	7	54	204338	471255	675593	7611	345	7956	6931	213	7144
4519	43	2	45	197670	459330	657000	6827	208	7035	6487	156	6643
—	—	—	—	2	329	331	—	—	—	—	—	—
—	—	—	—	—	296	296	—	—	—	—	—	—
868	29	6	35	148394	753406	901800	437	34	471	170	13	183
397	16	1	17	142213	753947	896160	215	11	226	74	1	75
1	—	—	—	1704	35601	37305	—	—	—	1	—	1
—	—	—	—	1175	32919	34094	—	—	—	—	—	—
—	—	—	—	5624	114870	120494	2	—	2	—	—	—
2	—	—	—	5205	116630	121835	2	—	2	—	—	—
2	—	—	—	20	323	343	—	—	—	—	—	—
—	—	—	—	21	275	296	—	—	—	—	—	—
—	—	—	—	75	6214	6289	—	—	—	—	—	—
—	—	—	—	13	6856	6869	—	—	—	—	—	—
6	—	—	—	1414	27686	29100	—	—	—	—	—	—
2	—	—	—	1163	26588	27751	—	—	—	—	—	—
—	—	—	—	—	—	—	—	—	—	—	—	—
—	—	—	—	—	—	—	—	—	—	—	—	—
—	—	—	—	—	—	—	—	—	—	—	—	—
—	—	—	—	—	—	—	—	—	—	—	—	—
64	1	4	5	26	1	27	22	2	24	4	—	4
12	1	—	1	19	6	25	3	—	3	—	—	—
9	2	1	3	12	—	12	2	—	2	7	—	7
4	—	—	—	15	—	15	—	—	—	2	—	2
48	5	1	6	21	25	46	4	—	4	1	—	1
3	1	—	1	10	28	38	1	—	1	1	—	1
8	—	1	1	56	905	961	8	—	8	1	—	1
2	—	—	—	17	958	975	1	—	1	—	—	—
—	—	—	—	—	—	—	—	—	—	—	—	—
—	—	—	—	7	—	7	—	—	—	—	—	—

Таблица I. Население по полу, народности и кате

№ по порядку	Народность и пол		По Союзу			РСФСР			Украин	
			Городское	Сельское	Итого	Городское	Сельское	Итого	Городское	Сельское
			1	2	3	4	5	6	7	8
55	Даргинцы	М	689	50830	51519	689	50830	51519	—	—
		Ж	239	57204	57443	239	57204	57443	—	—
56	Кубачинцы	М	43	893	936	43	893	936	—	—
		Ж	6	1430	1436	6	1430	1436	—	—
57	Лаки	М	856	14296	15152	824	14210	15034	3	—
		Ж	408	24830	25238	398	24824	25222	—	—
58	Авары	М	1384	75165	76549	1372	64951	66323	—	—
		Ж	725	81495	82220	723	72618	73341	—	—
59	Андии	М	64	3633	3697	62	3632	3694	—	—
		Ж	28	4115	4143	26	4115	4141	—	—
60	Ботлихцы	М	—	1626	1626	—	1626	1626	—	—
		Ж	—	1728	1728	—	1728	1728	—	—
61	Годоберинцы	М	—	550	550	—	550	550	—	—
		Ж	—	875	875	—	875	875	—	—
62	Каратаи	М	—	2630	2630	—	2630	2630	—	—
		Ж	—	2675	2675	—	2675	2675	—	—
63	Ахвахцы	М	20	1766	1786	18	1766	1784	—	—
		Ж	13	1884	1897	9	1884	1893	—	—
64	Багулалы	М	—	1430	1430	—	1430	1430	—	—
		Ж	—	1625	1625	—	1625	1625	—	—
65	Чамалалы	М	—	1702	1702	—	1702	1702	—	—
		Ж	—	1736	1736	—	1736	1736	—	—
66	Тиндии	М	—	1881	1881	—	1881	1881	—	—
		Ж	—	1930	1930	—	1930	1930	—	—
67	Дидои	М	—	1623	1623	—	1623	1623	—	—
		Ж	—	1653	1653	—	1653	1653	—	—
68	Хваршины	М	—	491	491	—	491	491	—	—
		Ж	—	528	528	—	528	528	—	—
69	Капучины	М	—	722	722	—	722	722	—	—
		Ж	—	726	726	—	725	725	—	—
70	Хунзалы	М	5	38	43	4	38	42	—	—
		Ж	3	59	62	3	59	62	—	—
71	Лезги	М	6851	63002	69853	2584	43882	46466	134	45
		Ж	3017	61666	64683	1148	45442	46590	52	—
72	Агулы	М	—	3902	3902	—	3902	3902	—	—
		Ж	—	3751	3751	—	3751	3751	—	—

гориям населенных мест по Союзным Республикам

ск. ССР	Белорусская СФСР			Закавказская СФСР			Узбекская ССР			Туркменск .ССР		
Итого	Городское	Сельское	Итого	Городское	Сельское	Итого	Городское	Сельское	Итого	Городское	Сельское	Итого
9	10	11	12	13	14	15	16	17	18	19	20	21
— —	— —	— —	— —	— —	— —	— —	— —	— —	— —	— —	— —	— —
— —	— —	— —	— —	— —	— —	— —	— —	— —	— —	— —	— —	— —
3 —	— —	— —	— —	29 10	86 6	115 16	— —	— —	— —	— —	— —	— —
— —	— —	— —	— —	12 2	10214 8877	10226 8879	— —	— —	— —	— —	— —	— —
— —	— —	— —	— —	2 2	1 —	3 2	— —	— —	— —	— —	— —	— —
— —	— —	— —	— —	— —	— —	— —	— —	— —	— —	— —	— —	— —
— —	— —	— —	— —	— —	— —	— —	— —	— —	— —	— —	— —	— —
— —	— —	— —	— —	— —	— —	— —	— —	— —	— —	— —	— —	— —
— —	— —	— —	— —	— —	— —	— —	2 4	— —	2 4	— —	— —	— —
— —	— —	— —	— —	— —	— —	— —	— —	— —	— —	— —	— —	— —
— —	— —	— —	— —	— —	— —	— —	— —	— —	— —	— —	— —	— —
— —	— —	— —	— —	— —	— —	— —	— —	— —	— —	— —	— —	— —
— —	— —	— —	— —	— —	— —	— —	— —	— —	— —	— —	— —	— —
— —	— —	— —	— —	— —	— —	— —	— —	— —	— —	— —	— —	— —
— —	— —	— —	— —	— —	— 1	— 1	— —	— —	— —	— —	— —	— —
— —	— —	— —	— —	1 —	— —	1 —	— —	— —	— —	— —	— —	— —
179 52	3 2	— —	3 2	3750 1701	19036 16222	22786 17923	241 66	21 1	262 67	139 48	18 1	157 49
— —	— —	— —	— —	— —	— —	— —	— —	— —	— —	— —	— —	— —

Таблица I. Население по полу, народности и кате

№ по порядку	Народность и пол	По Союзу			РСФСР			Украин	
		Городское	Сельское	Итого	Городское	Сельское	Итого	Городское	Сельское
		1	2	3	4	5	6	7	8
73	Арчинцы М	3	409	412	1	408	409	—	—
	Арчинцы Ж	—	451	451	—	451	451	—	—
74	Рутулы М	—	5499	5499	—	5342	5342	—	—
	Рутулы Ж	1	4995	4996	—	4991	4991	—	—
75	Цахуры М	115	10017	10132	2	1837	1839	—	—
	Цахуры Ж	100	8853	8953	—	1694	1694	—	—
76	Хиналуги М	—	74	74	—	—	—	—	—
	Хиналуги Ж	—	31	31	—	—	—	—	—
77	Джеки М	—	299	299	—	—	—	—	—
	Джеки Ж	—	291	291	—	—	—	—	—
78	Хапутцы*) М	1	9	10	—	—	—	—	—
	Хапутцы*) Ж	—	2	2	—	—	—	—	—
79	Крызы*) М	1	4	5	—	—	—	—	—
	Крызы*) Ж	—	—	—	—	—	—	—	—
80	Будухи М	—	1	1	—	—	—	—	—
	Будухи Ж	—	—	—	—	—	—	—	—
81	Удины М	9	1341	1350	2	—	2	—	—
	Удины Ж	3	1102	1105	—	—	—	—	—
82	Табасараны М	38	15873	15911	38	15873	15911	—	—
	Табасараны Ж	3	16069	16072	3	16069	16072	—	—
83	Тавлинцы М	668	2095	2763	655	2089	2744	1	4
	Тавлинцы Ж	150	1286	1436	148	1286	1434	—	—
84	Кайтаки М	6	7199	7205	2	7198	7200	4	—
	Кайтаки Ж	1	7224	7225	1	7224	7225	—	—
85	Евреи М	1008202	221313	1229515	259971	17783	277754	563667	170155
	Евреи Ж	1135712	235718	1371430	274000	15171	289171	654948	185621
86	Евреи крымские М	2910	45	2955	2814	43	2857	14	1
	Евреи крымские Ж	3372	56	3428	3272	56	3328	5	—
87	Евреи горские М	10593	1883	12476	6356	1065	7421	9	—
	Евреи горские Ж	11598	1792	13390	6985	1103	8088	3	—
88	Евреи грузинск. М	7649	3145	10794	61	2	63	2	—
	Евреи грузинск. Ж	7920	2443	10363	24	—	24	3	—
89	Евреи ср.-азиат. М	9079	217	9296	73	7	80	—	—
	Евреи ср.-азиат. Ж	8571	180	8751	57	—	57	—	—
90	Арабы М	685	14681	15366	18	443	461	3	—
	Арабы Ж	561	13036	13597	4	515	519	—	—

*) См. примечание на стр. 1.

гориям населенных мест по Союзным Республикам

ск. ССР	Белорусская ССР			Закавказская СФСР			Узбекская ССР			Туркменск. ССР		
Итого	Городское	Сельское	Итого	Городское	Сельское	Итого	Городское	Сельское	Итого	Городское	Сельское	Итого
9	10	11	12	13	14	15	16	17	18	19	20	21
—	—	—	—	2	1	3	—	—	—	—	—	—
—	—	—	—	—	—	—	—	—	—	—	—	—
—	—	—	—	—	157	157	—	—	—	—	—	—
—	—	—	—	1	4	5	—	—	—	—	—	—
—	—	—	—	113	8180	8293	—	—	—	—	—	—
—	—	—	—	100	7159	7259	—	—	—	—	—	—
—	—	—	—	—	74	74	—	—	—	—	—	—
—	—	—	—	—	31	31	—	—	—	—	—	—
—	—	—	—	—	299	299	—	—	—	—	—	—
—	—	—	—	—	291	291	—	—	—	—	—	—
—	—	—	—	1	9	10	—	—	—	—	—	—
—	—	—	—	—	2	2	—	—	—	—	—	—
—	—	—	—	1	4	5	—	—	—	—	—	—
—	—	—	—	—	—	—	—	—	—	—	—	—
—	—	—	—	—	1	1	—	—	—	—	—	—
—	—	—	—	—	—	—	—	—	—	—	—	—
—	—	—	—	7	1341	1348	—	—	—	—	—	—
—	—	—	—	3	1102	1105	—	—	—	—	—	—
—	—	—	—	—	—	—	—	—	—	—	—	—
—	—	—	—	—	—	—	—	—	—	—	—	—
5	2	—	2	9	2	11	1	—	1	—	—	—
—	—	—	—	—	—	—	1	—	1	1	—	1
4	—	—	—	—	—	—	—	1	1	—	—	—
—	—	—	—	—	—	—	—	—	—	—	—	—
733822	159158	32709	191867	14616	421	15037	9829	206	10035	961	39	1000
840569	181004	34188	215192	14827	625	15452	10121	106	10227	812	7	819
15	—	—	—	82	1	83	—	—	—	—	—	—
5	—	—	—	95	—	95	—	—	—	—	—	—
9	—	—	—	4219	817	5036	8	1	9	1	—	1
3	—	—	—	4599	689	5288	11	—	11	—	—	—
2	—	—	—	7564	3143	10707	11	—	11	11	—	11
3	—	—	—	7860	2443	10303	20	—	20	13	—	13
—	—	—	—	100	6	106	8822	192	9014	84	12	96
—	—	—	—	85	2	87	8343	164	8507	86	14	100
3	—	—	—	6	—	6	655	14238	14893	3	—	3
—	—	—	—	2	2	4	550	12519	13069	5	—	5

Таблица I. Население по полу, народности и кате

№ по порядку	Народность и пол	По Союзу			РСФСР			Украин	
		Городское	Сельское	Итого	Городское	Сельское	Итого	Городское	Сельское
		1	2	3	4	5	6	7	8
91	Айсоры М	3430	1709	5139	1290	209	1499	455	3
	Айсоры Ж	3022	1647	4669	1182	162	1344	400	2
92	Карелы М	3613	112648	116261	3567	112635	116202	28	12
	Карелы Ж	3615	128244	131859	3597	128231	131828	11	9
93	Ижоры М	65	7365	7430	65	7364	7429	—	1
	Ижоры Ж	36	8671	8707	36	8671	8707	—	—
94	Финны ленингр. М	3705	49680	53385	3702	49679	53381	—	—
	Финны ленингр. Ж	3178	58671	61849	3170	58669	61839	3	—
95	Финны М	3383	5990	9373	3209	5937	9146	95	37
	Финны Ж	3946	6144	10090	3759	6036	9795	89	62
96	Вепсы М	130	15245	15375	129	15245	15374	—	—
	Вепсы Ж	134	17276	17410	134	17276	17410	—	—
97	Водь М	2	357	359	2	357	359	—	—
	Водь Ж	5	341	346	5	341	346	—	—
98	Эсты М	17736	57928	75664	16436	56946	73382	852	275
	Эсты Ж	17841	61144	78985	16816	60163	76979	650	234
99	Лопари М	10	854	864	9	854	863	1	—
	Лопари Ж	3	853	856	2	852	854	—	1
100	Мордва М	18493	620608	639101	15016	619792	634808	858	100
	Мордва Ж	10837	690456	701293	9816	690029	699845	171	42
101	Марийцы М	2949	198773	201722	2810	198726	201536	96	23
	Марийцы Ж	627	225839	226466	624	225837	226461	1	2
102	Зыряне М	4532	98847	103379	4476	98833	103309	24	5
	Зыряне Ж	3354	114558	117912	3341	114550	117891	8	5
103	Пермяки М	1434	68983	70417	1398	68979	70377	32	4
	Пермяки Ж	259	78760	79019	259	78760	79019	—	—
104	Вотяки М	4434	232499	236933	4337	232461	236798	48	22
	Вотяки Ж	1675	265576	267251	1654	265563	267217	13	8
105	Бесермяне М	2	4819	4821	2	4819	4821	—	—
	Бесермяне Ж	4	5210	5214	4	5210	5214	—	—
106	Остяки М	93	4800	4893	93	4800	4893	—	—
	Остяки Ж	48	3983	4031	48	3983	4031	—	—
107	Мадьяры М	2762	1684	4446	2115	1352	3467	359	261
	Мадьяры Ж	706	317	1023	536	167	703	121	128
108	Вогулы М	12	263	275	12	263	275	—	—
	Вогулы Ж	—	228	228	—	228	228	—	—

гориям населенных мест по Союзным Республикам

ск. ССР	Белорусская ССР			Закавказская СФСР			Узбекская ССР			Туркменск. ССР		
Итого	Городские	Сельские	Итого	Городские	Сельские	Итого	Городские	Сельские	Итого	Городские	Сельские	Итого
9	10	11	12	13	14	15	16	17	18	19	20	21
458	2	—	2	1672	1497	3169	8	—	8	3	—	3
402	4	—	4	1431	1483	2914	5	—	5	—	—	—
40	11	1	12	5	—	5	—	—	—	2	—	2
20	3	4	7	2	—	2	1	—	1	1	—	1
1	—	—	—	—	—	—	—	—	—	—	—	—
—	—	—	—	—	—	—	—	—	—	—	—	—
—	1	—	1	1	1	2	—	—	—	1	—	1
3	1	2	3	4	—	4	—	—	—	—	—	—
132	29	11	40	39	2	41	8	2	10	3	1	4
151	30	40	70	51	2	53	14	2	16	3	2	5
—	—	—	—	—	—	—	1	—	1	—	—	—
—	—	—	—	—	—	—	—	—	—	—	—	—
—	—	—	—	—	—	—	—	—	—	—	—	—
—	—	—	—	—	—	—	—	—	—	—	—	—
1127	146	336	482	152	358	510	119	12	131	31	1	32
884	105	380	485	172	361	533	80	5	85	18	1	19
1	—	—	—	—	—	—	—	—	—	—	—	—
1	—	—	—	—	—	—	1	—	1	—	—	—
958	1001	35	1036	447	271	718	990	223	1213	181	187	368
213	11	4	15	296	224	520	492	100	592	51	57	108
119	16	2	18	11	1	12	15	4	19	1	17	18
3	—	—	—	2	—	2	—	—	—	—	—	—
29	11	5	16	15	2	17	4	—	4	2	2	4
13	2	3	5	1	—	1	1	—	1	1	—	1
36	3	—	3	1	—	1	—	—	—	—	—	—
—	—	—	—	—	—	—	—	—	—	—	—	—
70	34	6	40	2	2	4	8	5	13	5	3	8
21	2	3	5	2	—	2	4	2	6	—	—	—
—	—	—	—	—	—	—	—	—	—	—	—	—
—	—	—	—	—	—	—	—	—	—	—	—	—
—	—	—	—	—	—	—	—	—	—	—	—	—
—	—	—	—	—	—	—	—	—	—	—	—	—
620	19	21	40	44	4	48	206	41	247	19	5	24
249	3	9	12	21	5	26	22	7	29	3	1	4
—	—	—	—	—	—	—	—	—	—	—	—	—
—	—	—	—	—	—	—	—	—	—	—	—	—

Таблица I. Население по полу, народности и кате

№ по порядку	Народность и пол	По Союзу			РСФСР			Украин	
		Городское	Сельское	Итого	Городсоке	Сельское	Итого	Городское	Сельское
		1	2	3	4	5	6	7	8
109	Самоеды М	52	2762	2814	50	2762	2812	2	—
	Самоеды Ж	29	2552	2581	28	2552	2580	—	—
110	Юраки *) М	6	—	6	4	—	4	—	—
	Юраки *) Ж	—	—	—	—	—	—	—	—
111	Остяко-самоеды М	—	1	1	—	1	1	—	—
	Остяко-самоеды Ж	—	2	2	—	2	2	—	—
112	Чуваши М	13197	525715	538912	11447	525081	536528	567	229
	Чуваши Ж	4649	573842	578491	4493	573781	578274	71	38
113	Кумандинцы М	5	3223	3228	5	3223	3228	—	—
	Кумандинцы Ж	3	3104	3107	3	3104	3107	—	—
114	Алтайцы М	68	18250	18318	68	18250	18318	—	—
	Алтайцы Ж	31	19296	19327	31	19296	19327	—	—
115	Теленгеты М	—	1756	1756	—	1756	1756	—	—
	Теленгеты Ж	—	1659	1659	—	1659	1659	—	—
116	Телеуты М	4	940	944	4	940	944	—	—
	Телеуты Ж	3	951	954	3	951	954	—	—
117	Ойраты М	506	378	884	506	378	884	—	—
	Ойраты Ж	465	189	654	465	189	654	—	—
118	Караимы М	3441	226	3667	2398	163	2561	950	61
	Караимы Ж	4426	231	4657	3101	164	3265	1264	66
119	Карачаи М	960	26802	27762	957	26800	27757	—	—
	Карачаи Ж	800	26562	27362	799	26561	27360	1	—
120	Балкары М	275	16868	17143	272	16868	17140	—	—
	Балкары Ж	136	16028	16164	132	16028	16160	—	—
121	Кумыки М	3759	44674	48433	3737	44663	48400	—	—
	Кумыки Ж	3324	42785	46109	3318	42785	46103	—	—
122	Ногайцы М	104	19990	20094	102	19982	20084	—	1
	Ногайцы Ж	32	16148	16180	32	16140	16172	—	—
123	Мишари М	2350	111053	113403	2312	111028	113340	—	—
	Мишари Ж	1333	127904	129237	1327	127903	129230	—	—
124	Башкиры М	8952	333747	342699	7995	333461	341456	82	24
	Башкиры Ж	6194	364791	370985	6131	364770	370901	8	—
125	Тептяри М	137	12582	12719	137	12582	12719	—	—
	Тептяри Ж	103	14592	14695	103	14592	14695	—	—
126	Татары М	240964	1171890	1412854	205776	1163247	1369023	12155	3859
	Татары Ж	210451	1292963	1503414	188981	1288520	1477501	4609	1658

*) См. примечание на стр. 1.

гориям населенных мест по Союзным Республикам

ск. ССР	Белорусская ССР			Закавказская СФСР			Узбекская ССР			Туркменск. ССР		
Итого	Городское	Сельское	Итого	Городское	Сельское	Итого	Городское	Сельское	Итого	Городское	Сельское	Итого
9	10	11	12	13	14	15	16	17	18	19	20	21
2	—	—	—	—	—	—	—	—	—	—	—	—
—	1	—	1	—	—	—	—	—	—	—	—	—
—	—	—	—	2	—	2	—	—	—	—	—	—
—	—	—	—	—	—	—	—	—	—	—	—	—
—	—	—	—	—	—	—	—	—	—	—	—	—
—	—	—	—	—	—	—	—	—	—	—	—	—
796	687	31	718	51	15	66	257	28	285	188	331	519
109	8	13	21	24	2	26	23	7	30	30	1	31
—	—	—	—	—	—	—	—	—	—	—	—	—
—	—	—	—	—	—	—	—	—	—	—	—	—
—	—	—	—	—	—	—	—	—	—	—	—	—
—	—	—	—	—	—	—	—	—	—	—	—	—
—	—	—	—	—	—	—	—	—	—	—	—	—
—	—	—	—	—	—	—	—	—	—	—	—	—
—	—	—	—	—	—	—	—	—	—	—	—	—
—	—	—	—	—	—	—	—	—	—	—	—	—
—	—	—	—	—	—	—	—	—	—	—	—	—
—	—	—	—	—	—	—	—	—	—	—	—	—
1011	2	—	2	70	2	72	19	—	19	2	—	2
1330	4	—	4	45	—	45	11	—	11	1	1	2
—	—	—	—	2	2	4	1	—	1	—	—	—
1	—	—	—	—	1	1	—	—	—	—	—	—
—	—	—	—	2	—	2	—	—	—	1	—	1
—	—	—	—	4	—	4	—	—	—	—	—	—
—	—	—	—	19	11	30	3	—	3	—	—	—
—	—	—	—	4	—	4	2	—	2	—	—	—
1	—	—	—	—	—	—	1	7	8	1	—	1
—	—	—	—	—	—	—	—	8	8	—	—	—
—	—	—	—	—	—	—	38	5	43	—	20	20
—	—	—	—	—	—	—	6	1	7	—	—	—
106	4	3	7	8	—	8	612	91	703	251	168	419
8	—	1	1	6	—	6	44	18	62	5	2	7
—	—	—	—	—	—	—	—	—	—	—	—	—
—	—	—	—	—	—	—	—	—	—	—	—	—
16014	2044	346	2390	5657	312	5969	12993	3381	16374	2339	745	3084
6267	1175	212	1387	4454	151	4605	9885	2141	12026	1347	281	1628

Таблица I. Население по полу, народности и кате

№ по порядку	Народность и пол	По Союзу			РСФСР			Украин	
		Городское	Сельское	Итого	Городское	Сельское	Итого	Городское	Сельское
		1	2	3	4	5	6	7	8
127	Нагайбаки М	54	5001	5055	46	4997	5043	3	—
	Нагайбаки Ж	28	6136	6164	28	6136	6164	—	
128	Кряшены М	827	46322	47149	814	46322	47136	13	—
	Кряшены Ж	603	53714	54317	599	53714	54313	2	—
129	Бухарцы М	393	5781	6174	385	5781	6166	1	—
	Бухарцы Ж	357	5481	5838	357	5481	5838	—	—
130	Барабинцы *) М	1	22	23	1	22	23	—	—
	Барабинцы *) Ж	—	16	16	—	16	16	—	—
131	Каракалпаки М	2170	74153	76323	2095	59203	61298	—	—
	Каракалпаки Ж	2008	67986	69994	1987	54932	56919	—	—
132	Казаки М	50327	2035594	2085921	48390	1979796	2028186	20	10
	Казаки Ж	35857	1838061	1873918	34918	1788583	1823501	54	14
133	Кипчаки М	266	17378	17644	1	419	420	—	—
	Кипчаки Ж	237	15621	15858	—	298	298	—	—
134	Киргизы М	6869	396245	403114	5328	345856	351184	18	4
	Киргизы Ж	4385	361264	365649	3461	317274	320735	12	2
135	Гагаузы М	8	438	446	3	436	439	5	2
	Гагаузы Ж	5	397	402	1	394	395	4	3
136	Тюрки М	143072	756057	899129	4489	9873	14362	29	17
	Тюрки Ж	126160	681281	807441	4166	9449	13615	5	5
137	Карапапахи М	—	3256	3256	—	4	4	—	—
	Карапапахи Ж	1	3060	3061	1	—	1	—	—
138	Тюрки османск. М	1958	3677	5635	710	984	1694	183	68
	Тюрки османск. Ж	678	2250	2928	207	238	445	55	25
139	Тюрки ферг. и сам. М	—	276	276	—	1	1	—	—
	Тюрки ферг. и сам. Ж	3	258	261	2	—	2	—	—
140	Туркмены М	7190	348420	355610	384	9570	9954	9	1
	Туркмены Ж	4103	316355	320458	172	7944	8116	7	4
141	Узбеки М	383217	1686181	2069398	57801	113510	171311	14	2
	Узбеки Ж	345235	1489842	1835077	53035	99870	152905	4	3
142	Курама М	59	27147	27206	—	—	—	—	—
	Курама Ж	46	22966	23012	—	1	1	—	—
143	Таранчи М	5568	22623	28191	5555	22252	27807	—	—
	Таранчи Ж	5148	19671	24819	5142	19378	24520	—	—
144	Уйгуры М	2003	21094	23097	157	5396	5553	—	—
	Уйгуры Ж	921	18537	19458	117	4943	5060	—	—

*) См. примечание на стр. 1.

гориям населенных мест по Союзным Республикам

ск. ССР	Белорусская ССР			Закавказская СФСР			Узбекская ССР			Туркменск. ССР		
Итого	Городское	Сельское	Итого	Городское	Сельское	Итого	Городске	Сельское	Итого	Городское	Сельское	Итого
9	10	11	12	13	14	15	16	17	18	19	20	21
3	4	4	8	—	—	—	—	—	—	1	—	1
—	—	—	—	—	—	—	—	—	—	—	—	—
13	—	—	—	—	—	—	—	—	—	—	—	—
2	—	—	—	—	—	—	2	—	2	—	—	—
1	—	—	—	7	—	7	—	—	—	—	—	—
—	—	—	—	—	—	—	—	—	—	—	—	—
—	—	—	—	—	—	—	—	—	—	—	—	—
—	—	—	—	—	—	—	—	—	—	—	—	—
—	—	—	—	—	—	—	69	14198	14267	6	752	758
—	—	—	—	—	—	—	10	12286	12296	11	768	779
30	11	3	14	11	8	19	1841	55245	57086	54	532	586
68	3	1	4	24	18	42	852	49042	49894	6	403	409
—	—	—	—	—	—	—	265	16959	17224	—	—	—
—	—	—	—	—	—	—	237	15323	15560	—	—	—
22	1	—	1	5	3	8	1252	47325	48577	265	3057	3322
14	—	—	—	—	2	2	766	41399	42165	146	2587	2733
7	—	—	—	—	—	—	—	—	—	—	—	—
7	—	—	—	—	—	—	—	—	—	—	—	—
46	—	—	—	136378	734633	871011	110	11373	11483	2066	161	2227
10	—	—	—	120106	661651	781757	41	10041	10082	1842	135	1977
—	—	—	—	—	3252	3252	—	—	—	—	—	—
—	—	—	—	—	3059	3059	—	1	1	—	—	—
251	5	1	6	917	2522	3439	116	101	217	27	1	28
80	3	—	3	333	1889	2222	58	97	155	22	1	23
—	—	—	—	—	—	—	—	275	275	—	—	—
—	—	—	—	1	—	1	—	258	258	—	—	—
10	1	—	1	86	5	91	606	13311	13917	6104	325533	331637
11	—	—	—	8	3	11	230	11807	12037	3686	296597	300283
16	—	—	—	64	8	72	320879	1521409	1842288	4459	51252	55711
7	—	—	—	—	—	—	288180	1344730	1632910	4016	45239	49255
—	—	—	—	—	—	—	59	27147	27206	—	—	—
—	—	—	—	—	—	—	46	22965	23011	—	—	—
—	—	2	2	—	—	—	4	2	6	9	367	376
—	—	2	2	—	—	—	—	—	—	6	291	297
—	—	—	—	1	—	1	1845	15698	17543	—	—	—
—	—	—	—	—	—	—	804	13594	14398	—	—	—

ПОГАШЕНО
БИБЛИОТЕКА КОМИТЕТА ИСТОРИЧЕСКОЙ ЛИТЕРАТУРЫ
ГОСУДАРСТВ. ПУБЛИЧНАЯ ИСТОРИЧЕСКАЯ БИБЛИОТЕКА

Таблица I. Население по полу, народности и кате

№ по порядку	Народность и пол	По Союзу			РСФСР			Украин	
		Городское	Сельское	Итого	Городское	Сельское	Итого	Городское	Сельское
		1	2	3	4	5	6	7	8
145	Кашгарцы М	3458	4264	7722	2403	2658	5061	—	—
	Кашгарцы Ж	2346	2942	5288	1691	1837	3528	—	—
146	Черневые татары М	—	3	3	—	3	3	—	—
	Черневые татары Ж	—	9	9	—	9	9	—	—
147	Шорцы М	58	6503	6561	58	6503	6561	—	—
	Шорцы Ж	25	6015	6040	25	6015	6040	—	—
148	Кизильцы *) М	—	11	11	—	11	11	—	—
	Кизильцы *) Ж	1	10	11	1	10	11	—	—
149	Сагайцы М	—	11	11	—	11	11	—	—
	Сагайцы Ж	—	10	10	—	10	10	—	—
150	Качинцы М	1	107	108	1	107	108	—	—
	Качинцы Ж	1	94	95	1	94	95	—	—
151	Койбалы М	1	42	43	1	41	42	—	—
	Койбалы Ж	2	22	24	2	21	23	—	—
152	Хакассы М	365	22968	23333	365	22968	23333	—	—
	Хакассы Ж	126	22100	22226	126	22100	22226	—	—
153	Сойоты М	—	141	141	—	141	141	—	—
	Сойоты Ж	—	88	88	—	88	88	—	—
154	Карагас М	4	1479	1483	4	1479	1483	—	—
	Карагас Ж	—	1342	1342	—	1342	1342	—	—
155	Якуты М	2772	109247	112019	2761	109243	112004	5	4
	Якуты Ж	2078	100677	102755	2074	100674	102748	3	2
156	Долганы*) М	—	—	—	—	—	—	—	—
	Долганы*) Ж	2	—	2	2	—	2	—	—
157	Буряты М	1910	117941	119851	1906	117939	119845	2	1
	Буряты Ж	581	117067	117648	580	117067	117647	—	—
158	Монголы М	134	213	347	130	213	343	—	—
	Монголы Ж	54	158	212	49	157	206	1	—
159	Калмыки М	1199	66173	67372	1168	66124	67292	11	43
	Калмыки Ж	490	62875	63365	480	62844	63324	8	30
160	Сарткалмыки М	35	1440	1475	33	1312	1345	2	1
	Сарткалмыки Ж	24	1294	1318	24	1188	1212	—	—
161	Тунгусы М	97	10217	10314	96	10217	10313	—	—
	Тунгусы Ж	47	9333	9380	47	9333	9380	—	—
162	Ламуты М	—	643	643	—	643	643	—	—
	Ламуты Ж	—	663	663	—	663	663	—	—

*) См. примечание на стр. 1.

гориям населенных мест по Союзным Республикам

ск. ССР	Белорусская ССР			Закавказская СФСР			Узбекская ССР			Туркменск. ССР		
Итого	Городское	Сельское	Итого	Городское	Сельское	Итого	Городское	Сельское	Итого	Городское	Сельское	Итого
9	10	11	12	13	14	15	16	17	18	19	20	21
—	—	—	—	—	—	—	1055	1606	2661	—	—	—
—	—	—	—	—	—	—	655	1105	1760	—	—	—
—	—	—	—	—	—	—	—	—	—	—	—	—
—	—	—	—	—	—	—	—	—	—	—	—	—
—	—	—	—	—	—	—	—	—	—	—	—	—
—	—	—	—	—	—	—	—	—	—	—	—	—
—	—	—	—	—	—	—	—	—	—	—	—	—
—	—	—	—	—	—	—	—	—	—	—	—	—
—	—	—	—	—	—	—	—	—	—	—	—	—
—	—	—	—	—	—	—	—	—	—	—	—	—
—	—	—	—	—	—	—	—	1	1	—	—	—
—	—	—	—	—	—	—	—	1	1	—	—	—
—	—	—	—	—	—	—	—	—	—	—	—	—
—	—	—	—	—	—	—	—	—	—	—	—	—
—	—	—	—	—	—	—	—	—	—	—	—	—
—	—	—	—	—	—	—	—	—	—	—	—	—
—	—	—	—	—	—	—	—	—	—	—	—	—
—	—	—	—	—	—	—	—	—	—	—	—	—
9	—	—	—	—	—	—	3	—	3	3	—	3
5	—	1	1	—	—	—	—	—	—	1	—	1
—	—	—	—	—	—	—	—	—	—	—	—	—
—	—	—	—	—	—	—	—	—	—	—	—	—
3	—	—	—	1	1	2	—	—	—	1	—	1
—	1	—	1	—	—	—	—	—	—	—	—	—
—	—	—	—	—	—	—	4	—	4	—	—	—
1	1	—	1	—	—	—	3	1	4	—	—	—
54	—	—	—	4	4	8	14	2	16	2	—	2
38	1	—	1	—	—	—	1	1	2	—	—	—
3	—	—	—	—	—	—	—	127	127	—	—	—
—	—	—	—	—	—	—	—	106	106	—	—	—
—	—	—	—	—	—	—	1	—	1	—	—	—
—	—	—	—	—	—	—	—	—	—	—	—	—
—	—	—	—	—	—	—	—	—	—	—	—	—
—	—	—	—	—	—	—	—	—	—	—	—	—

Таблица I. Население по полу, народности и кате

№ по порядку	Народность и пол	По Союзу			РСФСР			Украин	
		Городское	Сельское	Итого	Городское	Сельское	Итого	Городское	Сельское
		1	2	3	4	5	6	7	8
163	Орочоны М	15	462	477	14	462	476	1	—
	Орочоны Ж	6	373	379	6	373	379	—	—
164	Гольды М	24	2708	2732	24	2708	2732	—	—
	Гольды Ж	12	2565	2577	12	2565	2577	—	—
165	Ольчи *) М	—	—	—	—	—	—	—	—
	Ольчи *) Ж	—	1	1	—	1	1	—	—
166	Орочи М	1	223	224	1	223	224	—	—
	Орочи Ж	—	182	182	—	182	182	—	—
167	Удехе М	—	771	771	—	771	771	—	—
	Удехе Ж	—	586	586	—	586	586	—	—
168	Ороки М	—	90	90	—	90	90	—	—
	Ороки Ж	—	72	72	—	72	72	—	—
169	Манегры М	1	26	27	1	26	27	—	—
	Манегры Ж	2	30	32	2	30	32	—	—
170	Самогиры *) М	1	—	1	1	—	1	—	—
	Самогиры *) Ж	—	—	—	—	—	—	—	—
171	Манджуры М	2	20	22	2	20	22	—	—
	Манджуры Ж	—	—	—	—	—	—	—	—
172	Чукчи М	4	5525	5529	4	5525	5529	—	—
	Чукчи Ж	6	5517	5523	5	5517	5522	1	—
173	Коряки М	3	3812	3815	3	3811	3814	—	1
	Коряки Ж	1	3623	3624	1	3623	3624	—	—
174	Камчадалы М	62	2099	2161	62	2099	2161	—	—
	Камчадалы Ж	54	2002	2056	54	2002	2056	—	—
175	Юкагиры *) М	2	—	2	2	—	2	—	—
	Юкагиры *) Ж	—	—	—	—	—	—	—	—
176	Чуванцы *) М	3	1	4	3	—	3	—	1
	Чуванцы *) Ж	—	—	—	—	—	—	—	—
177	Енисейцы М	27	339	366	27	339	366	—	—
	Енисейцы Ж	22	357	379	22	357	379	—	—
178	Айны *) М	1	3	4	1	3	4	—	—
	Айны *) Ж	—	2	2	—	2	2	—	—

*) См. примечание на стр. 1.

гориям населенных мест по Союзным Республикам

ск. ССР		Белорусская ССР			Закавказская СФСР			Узбекская ССР			Туркменкс. ССР		
Итого		Городское	Сельское	Итого	Городское	Сельское	Итого	Городское	Сельское	Итого	Городское	Сельское	Итого
9		10	11	12	13	14	15	16	17	18	19	20	21
	1	—	—	—	—	—	—	—	—	—	—	—	—
—	—	—	—	—	—	—	—	—	—	—	—	—	—
—	—	—	—	—	—	—	—	—	—	—	—	—	—
—	—	—	—	—	—	—	—	—	—	—	—	—	—
—	—	—	—	—	—	—	—	—	—	—	—	—	—
—	—	—	—	—	—	—	—	—	—	—	—	—	—
—	—	—	—	—	—	—	—	—	—	—	—	—	—
—	—	—	—	—	—	—	—	—	—	—	—	—	—
—	—	—	—	—	—	—	—	—	—	—	—	—	—
—	—	—	—	—	—	—	—	—	—	—	—	—	—
—	—	—	—	—	—	—	—	—	—	—	—	—	—
—	—	—	—	—	—	—	—	—	—	—	—	—	—
—	—	—	—	—	—	—	—	—	—	—	—	—	—
—	—	—	—	—	—	—	—	—	—	—	—	—	—
—	1	—	—	—	—	—	—	—	—	—	—	—	—
—	1	—	—	—	—	—	—	—	—	—	—	—	—
—	—	—	—	—	—	—	—	—	—	—	—	—	—
—	—	—	—	—	—	—	—	—	—	—	—	—	—
—	—	—	—	—	—	—	—	—	—	—	—	—	—
—	1	—	—	—	—	—	—	—	—	—	—	—	—
—	—	—	—	—	—	—	—	—	—	—	—	—	—
—	—	—	—	—	—	—	—	—	—	—	—	—	—
—	—	—	—	—	—	—	—	—	—	—	—	—	—
—	—	—	—	—	—	—	—	—	—	—	—	—	—

Таблица I. Население по полу, народности и кате

№ по порядку	Народность и пол	По Союзу			РСФСР			Украин	
		Городское	Сельское	Итого	Городское	Сельское	Итого	Городское	Сельское
		1	2	3	4	5	6	7	8
179	Гиляки М	6	2137	2143	6	2137	2143	—	—
	Гиляки Ж	2	1931	1933	2	1931	1933	—	—
180	Эскимосы*) М	5	1	6	4	1	5	—	—
	Эскимосы*) Ж	6	—	6	6	—	6	—	—
181	Алеуты*) М	6	1	7	6	1	7	—	—
	Алеуты*) Ж	9	1	10	9	1	10	—	—
182	Китайцы М	6160	3313	9473	5311	3074	8385	645	158
	Китайцы Ж	484	284	768	410	262	672	60	15
183	Дунгане М	2507	5228	7735	2429	5214	7643	—	—
	Дунгане Ж	2187	4678	6865	2146	4675	6821	—	—
184	Японцы М	44	14	58	35	13	48	4	—
	Японцы Ж	27	4	31	24	3	27	3	1
185	Корейцы М	5652	42287	47939	5553	42258	47811	71	19
	Корейцы Ж	3515	35538	39053	3501	35535	39036	13	1
186	Прочие народн. М	590	3921	4511	386	3729	4115	106	11
	Прочие народн. Ж	513	3357	3870	334	3259	3593	97	9
187	Народн. не указ. М	15833	29019	44852	9223	16098	25321	3680	8205
	Народн. не указ. Ж	14545	30802	45347	8806	16885	25691	3172	9189
188	Иностранцы М	135284	126206	261490	88583	98480	187063	9224	6125
	Иностранцы Ж	62153	66346	128499	31888	48780	80668	5089	2769
	Всего населения М	12.916.992	58.015.135	70.932.127	8.455.968	39.656.021	48.111.989	2.642.572	11.452.020
	Всего населения Ж	13.395.881	62.483.555	75.879.436	8.985.446	43.678.345	52.663.791	2.730.981	12.192.614
	Обоего пола	26.312.873	120.498.690	146.811.563	17.441.414	83.334.366	100.775.780	5.373.553	23.644.634

*) См. примечание на стр. 1.

гориям населенных мест по Союзным Республикам

ск. ССР		Белорусская ССР			Закавказская СФСР			Узбекская ССР			Туркменск. ССР		
Итого		Городское	Сельское	Итого	Городское	Сельское	Итого	Городское	Сельское	Итого	Городское	Сельское	Итого
9		10	11	12	13	14	15	16	17	18	19	20	21
—	—	—	—	—	—	—	—	—	—	—	—	—	—
—	—	—	—	—	—	—	—	—	—	—	—	—	—
—	—	—	—	—	1	—	1	—	—	—	—	—	—
—	—	—	—	—	—	—	—	—	—	—	—	—	—
803	64	52	116	50	17	67	87	10	97	3	2	5	
75	—	3	3	3	3	6	11	—	11	—	1	1	
—	—	—	—	—	—	—	78	11	89	—	3	3	
—	—	—	—	—	—	—	41	2	43	—	1	1	
4	1	—	1	1	—	1	2	3	—	3	—	—	—
4	—	—	—	—	—	—	—	—	—	—	—	—	—
90	1	—	1	8	—	8	19	10	29	—	—	—	
14	—	1	1	—	1	1	1	—	1	—	—	—	
117	12	7	9	20	25	45	56	149	205	20	—	20	
106	12	3	10	19	32	51	49	54	103	7	—	7	
11885	720	1092	1812	592	2091	2683	1521	1386	2907	97	147	244	
12361	706	1187	1893	519	2017	2536	1255	1391	2646	87	133	220	
15349	194	169	363	24783	15784	40567	2795	924	3719	9705	4724	14429	
7858	163	91	254	16778	10988	27766	1058	367	1425	7177	3351	10528	
29.018.187	14.923.595	14.094.592	847.830	419.157	428.673	4.135.410	2.124.282	2.011.128	4.983.240	2.543.439	2.439.801	1.410.876	682.197	728.679	4.450.653	2.170.286	2.280.367	5.861.529	2.852.483	3.009.046	1.102.218	517.705	584.513	4.170.583	1.957.676	2.212.907	5.272.801	2.475.381	2.797.420	136.982	60.395	76.587	763.044	360.352	402.692	900.026	420.747	479.279

Таблица II. Население по полу, родному языку и кате

№ по порядку	Язык и пол	По Союзу			РСФСР			Украин	
		Городское	Сельское	Итого	Городское	Сельское	Итого	Городское	Сельское
		1	2	3	4	5	6	7	8
1	Русский М	9155237	30712937	39868174	7485283	29232261	36717544	1179732	997999
	Русский Ж	9817022	34475045	44292067	8149011	32952821	41101832	1210272	1038119
2	Украинский М	1104659	12280344	13385003	119149	2479551	2598700	966455	9786670
	Украинский Ж	1076241	13111045	14187286	107061	2653623	2760684	964844	10446025
3	Белорусский М	98366	1586544	1684910	8148	42272	50420	4699	4346
	Белорусский Ж	91854	1690308	1782162	4452	44727	49179	2314	4366
4	Польский М	62368	106322	168690	29540	14376	43916	25439	77351
	Польский Ж	78372	115622	193994	35358	13613	48971	33546	85619
5	Чешский и словац. М	4404	9534	13938	2389	3205	5594	1761	6136
	Чешский и словац. Ж	2639	8502	11141	1237	2548	3785	1285	5826
6	Сербский М	1398	964	2362	933	482	1415	379	460
	Сербский Ж	522	345	867	376	248	624	104	86
7	Болгарский М	3483	50879	54362	1666	7572	9238	1662	43217
	Болгарский Ж	1691	49945	51636	899	6910	7809	695	42965
8	Латышский М	23056	36755	59811	18500	30687	49187	2672	972
	Латышский Ж	19124	36970	56094	16054	31100	47154	1717	498
9	Литовский М	6167	5548	11715	4559	3077	7636	1021	474
	Литовский Ж	5031	5056	10087	3688	2724	6412	852	370
10	Латгальский М	308	3670	3978	303	3664	3967	2	—
	Латгальский Ж	275	3817	4092	251	3811	4062	—	—
11	Персидский М	30613	14967	45580	8853	2289	11142	285	53
	Персидский Ж	19574	11082	30656	4991	896	5887	77	10
12	Таджицкий М	88801	443829	532630	213	5429	5642	—	—
	Таджицкий Ж	77010	398936	475946	101	4599	4700	—	—
13	Курдский М	2143	15558	17701	61	71	132	—	—
	Курдский Ж	1715	14703	16418	40	33	73	—	—
14	Талышский М	193	41702	41895	—	5	5	—	—
	Талышский Ж	91	38658	38749	—	—	—	—	—
15	Татский М	12029	35376	47405	4704	1178	5882	30	—
	Татский Ж	13109	26506	39615	5107	1103	6210	8	—
16	Афганский М	707	1649	2356	70	65	135	3	—
	Афганский Ж	226	1988	2214	4	2	6	—	—
17	Ваханский М	—	—	—	—	—	—	—	—
	Ваханский Ж	—	6	6	—	—	—	—	—
18	Шугнанорушанск. М	2	4	6	1	—	1	—	—
	Шугнанорушанск. Ж	—	9	9	—	—	—	—	—

гориям населенных мест по Союзным Республикам

ск. ССР	Белорусская ССР			Закавказская СФСР			Узбекская ССР			Туркменск. ССР		
Итого	Городское	Сельское	Итого	Городское	Сельское	Итого	Городское	Сельское	Итого	Городское	Сельское	Итого
9	10	11	12	13	14	15	16	17	18	19	20	21
2177731	188192	403616	591808	146761	49061	195822	117638	23495	141133	37631	6505	44136
2248391	161836	412079	573915	152688	48161	200849	111744	19592	131336	31471	4273	35744
10753125	1615	8044	9659	10483	2175	12658	5386	2509	7895	1571	1395	2966
11410869	744	7599	8343	1010	1526	2536	2192	1735	3927	390	537	927
9045	85072	1539745	1624817	82	65	147	323	104	427	42	12	54
6680	84888	1641092	1725980	53	58	111	135	59	194	12	6	18
102790	4672	14334	19006	1355	115	1470	1147	111	1258	215	35	250
119165	6994	16185	23179	1354	121	1475	957	63	1020	163	21	184
7897	39	150	189	77	3	80	123	40	163	15	—	15
7111	23	112	135	60	6	66	32	9	41	2	1	3
839	26	12	38	18	1	19	40	5	45	2	4	6
190	29	9	38	10	2	12	3	—	3	—	—	—
44879	8	2	10	21	26	47	112	52	164	14	10	24
43660	4	3	7	10	16	26	82	51	133	1	—	1
3644	1139	4998	6137	300	48	348	347	33	380	98	17	115
2215	931	5322	6253	207	33	240	183	11	194	32	6	38
1495	356	1972	2328	112	15	127	92	8	100	27	2	29
1222	347	1944	2291	85	12	97	52	6	58	7	—	7
2	2	6	8	—	—	—	1	—	1	—	—	—
—	17	5	22	6	—	6	1	—	1	—	1	1
338	—	—	—	8008	1941	9949	4778	2396	7174	8689	8288	16977
87	—	—	—	5014	1136	6150	3128	2630	5758	6364	6410	12774
—	—	—	—	49	12	61	88431	438370	526801	108	18	126
—	—	—	—	22	3	25	76833	394318	471151	54	16	70
—	—	—	—	1847	14547	16394	1	—	1	234	940	1174
—	—	—	—	1480	13971	15451	—	—	—	195	699	894
—	—	—	—	193	41697	41890	—	—	—	—	—	—
—	—	—	—	91	38658	38749	—	—	—	—	—	—
30	—	—	—	7287	33241	40528	8	957	965	—	—	—
8	—	—	—	7989	25403	33392	5	—	5	—	—	—
3	—	—	—	—	—	—	373	613	986	261	971	1232
—	—	—	—	—	—	—	108	1039	1147	114	947	1061
—	—	—	—	—	—	—	—	—	—	—	—	—
—	—	—	—	—	—	—	—	6	6	—	—	—
—	—	—	—	—	—	—	1	4	5	—	—	—
—	—	—	—	—	—	—	—	9	9	—	—	—

Таблица II. Население по полу, родному языку и кате

№ по порядку	Язык и пол	По Союзу			РСФСР			Украин	
		Городское	Сельское	Итого	Городское	Сельское	Итого	Городское	Сельское
		1	2	3	4	5	6	7	8
19	Язгулямский М	15	1004	1019	15	—	15	—	1
	Язгулямский Ж	—	905	905	—	—	—	—	—
20	Ягнобский М	—	911	911	—	—	—	—	—
	Ягнобский Ж	—	917	917	—	—	—	—	—
21	Осетинский М	10421	126230	136651	7338	70821	78159	60	23
	Осетинский Ж	8366	121970	130336	6306	71304	77610	12	3
22	Немецкий М	71835	505833	577668	49879	328322	378201	12154	170835
	Немецкий Ж	81518	533988	615506	56713	344405	401118	13711	182714
23	Английский М	555	90	645	406	65	471	75	16
	Английский Ж	472	61	533	335	44	379	75	14
24	Шведский М	312	471	783	270	79	349	15	392
	Шведский Ж	590	501	1091	532	74	606	32	425
25	Норвежский М	63	96	159	59	95	154	1	1
	Норвежский Ж	32	68	100	32	67	99	—	1
26	Датский М	151	9	160	146	9	155	3	—
	Датский Ж	53	10	63	50	9	59	1	1
27	Голландский М	79	325	404	64	258	322	15	65
	Голландский Ж	41	332	373	33	267	300	8	63
28	Фламандский М	34	4	38	16	2	18	13	2
	Фламандский Ж	36	4	40	20	4	24	6	—
29	Итальянский М	758	156	914	499	96	595	150	39
	Итальянский Ж	610	58	668	419	34	453	112	8
30	Молдаванский М	6257	124069	130326	551	7111	7662	5561	116847
	Молдаванский Ж	4780	128497	133277	471	6717	7188	4260	121689
31	Румынский М	1251	1660	2911	770	1127	1897	370	511
	Румынский Ж	532	580	1112	314	302	616	134	270
32	Французский М	497	115	612	303	35	338	102	75
	Французский Ж	1695	213	1908	1099	86	1185	360	109
33	Испанский М	24	—	24	21	—	21	3	—
	Испанский Ж	34	—	34	15	—	15	4	—
34	Португальский М	2	—	2	2	—	2	—	—
	Португальский Ж	2	—	2	2	—	2	—	—
35	Албанский М	66	1435	1501	26	4	30	28	1429
	Албанский Ж	30	1477	1507	13	—	13	5	1477
36	Греческий М	23899	77089	100988	13882	22138	36020	2552	39433
	Греческий Ж	22708	78922	101630	12892	21192	34084	2266	42592

гориям населенных мест по Союзным Республикам

ск. ССР	Белорусская ССР			Закавказская СФСР			Узбекская ССР			Туркменск. ССР		
Итого	Городское	Сельское	Итого	Городское	Сельское	Итого	Городское	Сельское	Итого	Городское	Сельское	Итого
9	10	11	12	13	14	15	16	17	18	19	20	21
1	—	—	—	—	—	—	—	1003	1003	—	—	—
—	—	—	—	—	—	—	—	905	905	—	—	—
—	—	—	—	—	—	—	—	911	911	—	—	—
—	—	—	—	—	—	—	—	917	917	—	—	—
83	5	1	6	2810	55372	58182	191	9	200	17	4	21
15	—	—	—	2029	50661	52690	15	2	17	4	—	4
182989	846	2056	2902	7037	3783	10820	1637	546	2183	282	291	573
196425	965	2108	3073	8540	3931	12471	1373	508	1881	216	322	538
91	7	—	7	60	9	69	6	—	6	1	—	1
89	1	1	2	49	2	51	10	—	10	2	—	2
407	2	—	2	17	—	17	4	—	4	4	—	4
457	5	2	7	18	—	18	3	—	3	—	—	—
2	1	—	1	1	—	1	1	—	1	—	—	—
1	—	—	—	—	—	—	—	—	—	—	—	—
3	—	—	—	1	—	1	—	—	—	1	—	1
2	2	—	2	—	—	—	—	—	—	—	—	—
80	—	1	1	—	1	1	—	—	—	—	—	—
71	—	—	—	—	—	—	—	2	2	—	—	—
15	—	—	—	—	—	—	—	—	—	5	—	5
6	—	—	—	2	—	2	—	—	—	8	—	8
189	3	—	3	94	16	110	9	5	14	3	—	3
120	1	1	2	67	13	80	10	2	12	1	—	1
122408	19	17	36	89	69	158	28	23	51	9	2	11
125949	12	13	25	26	63	89	10	14	24	1	1	2
881	17	4	21	23	4	27	66	14	80	5	—	5
404	27	2	29	13	1	14	44	5	49	—	—	—
177	3	2	5	75	3	78	12	—	12	2	—	2
469	26	4	30	185	14	199	20	—	20	5	—	5
3	—	—	—	—	—	—	—	—	—	—	—	—
4	—	—	—	15	—	15	—	—	—	—	—	—
—	—	—	—	—	—	—	—	—	—	—	—	—
—	—	—	—	—	—	—	—	—	—	—	—	—
1457	—	—	—	6	1	7	3	—	3	3	1	4
1482	—	—	—	12	—	12	—	—	—	—	—	—
41985	8	—	8	7055	15490	22545	289	26	315	113	2	115
44858	5	1	6	7241	15116	22357	199	21	220	105	—	105

Таблица II. Население по полу, родному языку и кате

№ по порядку	Язык и пол	По Союзу			РСФСР			Украин	
		Городское	Сельское	Итого	Городское	Сельское	Итого	Городское	Сельское
		1	2	3	4	5	6	7	8
37	Цыганский М	4079	16468	20547	3088	11494	14582	580	3122
	Цыганский Ж	4074	16938	21012	3074	11845	14919	611	3275
38	Боша М	8	6	14	—	—	—	—	—
	Боша Ж	4	2	6	—	—	—	—	—
39	Индустани М	41	33	74	19	3	22	1	—
	Индустани Ж	3	1	4	—	—	—	—	—
40	Армянский М	261791	490137	751928	55500	41468	96968	5358	432
	Армянский Ж	247443	475793	723236	51768	37707	89475	3698	246
	Картвельские яз. М	180071	781015	961086	7886	2914	10800	524	65
	Картвельские яз. Ж	171442	776566	948008	5040	1581	6621	169	30
41	В том числе: Грузинский М	174152	638748	812900	7720	2735	10455	522	65
	Грузинский Ж	165964	631610	797574	4951	1524	6475	167	30
42	Мегрельский М	5774	135670	141444	140	160	300	—	—
	Мегрельский Ж	5442	137860	143302	89	52	141	2	—
43	Лазский (чанский) М	80	376	456	20	13	33	2	—
	Лазский (чанский) Ж	22	256	278	—	4	4	—	—
44	Сванский М	65	6221	6286	6	6	12	—	—
	Сванский Ж	14	6840	6854	—	1	1	—	—
45	Абхазский М	1315	23357	24672	49	8	57	1	—
	Абхазский Ж	1031	22428	23459	6	6	12	—	—
46	Черкесский М	2605	109530	112135	2510	109500	112010	30	19
	Черкесский Ж	1478	105709	107187	1450	105706	107156	8	1
47	Чеченский М	3341	197780	201121	3265	196873	200138	17	12
	Чеченский Ж	2099	190488	192587	2077	189535	191612	2	—
48	Цова-тушинский М	2	525	527	—	—	—	—	—
	Цова-тушинский Ж	—	2037	2037	—	—	—	—	—
49	Даргинский М	710	50251	50961	708	50251	50959	—	—
	Даргинский Ж	239	56445	56684	237	56445	56682	—	—
50	Кубачинский М	57	898	955	57	898	955	—	—
	Кубачинский Ж	85	1430	1515	85	1430	1515	—	—
51	Лакский (Кази-Кум.) М	900	14290	15190	857	14184	15041	6	—
	Лакский (Кази-Кум.) Ж	342	24804	25146	327	24796	25123	—	—
52	Аварский М	1422	75153	76575	1392	65405	66797	—	—
	Аварский Ж	742	81605	82347	738	73126	73864	—	—
53	Андийский М	47	3570	3617	47	3569	3616	—	—
	Андийский Ж	21	4071	4092	21	4071	4092	—	—
54	Ботлихский М	3	1347	1350	3	1347	1350	—	—
	Ботлихский Ж	2	1442	1444	2	1442	1444	—	—

гориям населенных мест по Союзным Республикам

ск. ССР	Белорусская ССР			Закавказская СФСР			Узбекская ССР			Туркменск. ССР		
Итого	Городское	Сельское	Итого	Городское	Сельское	Итого	Городское	Сельское	Итого	Городское	Сельское	Итого
9	10	11	12	13	14	15	16	17	18	19	20	21
3702	79	961	1040	16	134	150	314	757	1071	2	—	2
3886	73	1023	1096	5	117	122	311	678	989	—	—	—
—	—	—	—	8	6	14	—	—	—	—	—	—
—	—	—	—	4	2	6	—	—	—	—	—	—
1	—	—	—	2	—	2	18	30	48	1	—	1
—	—	—	—	—	—	—	3	1	4	—	—	—
5790	29	4	33	186841	447684	634525	7313	338	7651	6750	211	6961
3944	32	1	33	179012	437475	616487	6527	207	6734	6406	157	6563
589	16	2	18	171119	777987	949106	384	34	418	142	13	155
199	8	1	9	165615	774942	940557	556	11	567	54	1	55
587	16	2	18	165368	635899	801267	384	34	418	142	13	155
197	8	1	9	160228	630043	790271	556	11	567	54	1	55
—	—	—	—	5634	135510	141144	—	—	—	—	—	—
2	—	—	—	5351	137808	143159	—	—	—	—	—	—
2	—	—	—	58	363	421	—	—	—	—	—	—
—	—	—	—	22	252	274	—	—	—	—	—	—
—	—	—	—	59	6215	6274	—	—	—	—	—	—
—	—	—	—	14	6839	6853	—	—	—	—	—	—
1	—	—	—	1265	23349	24614	—	—	—	—	—	—
—	—	—	—	1025	22422	23447	—	—	—	—	—	—
49	2	5	7	39	4	43	17	2	19	7	—	7
9	—	—	—	14	2	16	2	—	2	4	—	4
29	3	1	4	50	894	944	5	—	5	1	—	1
2	1	—	1	17	953	970	2	—	2	—	—	—
—	—	—	—	2	525	527	—	—	—	—	—	—
—	—	—	—	—	2037	2037	—	—	—	—	—	—
—	—	—	—	2	—	2	—	—	—	—	—	—
—	—	—	—	2	—	2	—	—	—	—	—	—
—	—	—	—	—	—	—	—	—	—	—	—	—
—	—	—	—	—	—	—	—	—	—	—	—	—
6	—	—	—	37	106	143	—	—	—	—	—	—
—	—	—	—	15	8	23	—	—	—	—	—	—
—	—	—	—	30	9748	9778	—	—	—	—	—	—
—	—	—	—	4	8479	8483	—	—	—	—	—	—
—	—	—	—	—	1	1	—	—	—	—	—	—
—	—	—	—	—	—	—	—	—	—	—	—	—
—	—	—	—	—	—	—	—	—	—	—	—	—
—	—	—	—	—	—	—	—	—	—	—	—	—

Таблица II. Население по полу, родному языку и кате

№ по порядку	Язык и пол	По Союзу			РСФСР			Украин	
		Городское	Сельское	Итого	Городское	Сельское	Итого	Городское	Сельское
		1	2	3	4	5	6	7	8
55	Годоберинский М	—	550	550	—	550	550	—	—
	Годоберинский Ж	—	867	867	—	867	867	—	—
56	Каратайский М	—	2629	2629	—	2629	2629	—	—
	Каратайский Ж	—	2674	2674	—	2674	2674	—	—
57	Ахвахский М	20	1766	1786	18	1766	1784	—	—
	Ахвахский Ж	13	1884	1897	9	1884	1893	—	—
58	Багулальский М	—	1428	1428	—	1428	1428	—	—
	Багулальский Ж	—	1625	1625	—	1625	1625	—	—
59	Чамалальский М	—	1702	1702	—	1702	1702	—	—
	Чамалальский Ж	—	1736	1736	—	1736	1736	—	—
60	Идеринский М	—	1817	1817	—	1817	1817	—	—
	Идеринский Ж	—	1887	1887	—	1887	1887	—	—
61	Дидойский М	—	1582	1582	—	1582	1582	—	—
	Дидойский Ж	—	1616	1616	—	1616	1616	—	—
62	Хваршинский М	—	491	491	—	491	491	—	—
	Хваршинский Ж	—	527	527	—	527	527	—	—
63	Капучинский М	—	722	722	—	722	722	—	—
	Капучинский Ж	—	726	726	—	725	725	—	—
64	Хунзальский М	4	52	56	4	52	56	—	—
	Хунзальский Ж	3	70	73	3	70	73	—	—
65	Кюринский М	6220	79370	85590	2293	43775	46068	104	40
	Кюринский Ж	2840	76288	79128	1042	45377	46419	43	—
66	Агульский М	—	3902	3902	—	3902	3902	—	—
	Агульский Ж	—	3751	3751	—	3751	3751	—	—
67	Арчинский М	—	408	408	—	408	408	—	—
	Арчинский Ж	—	451	451	—	451	451	—	—
68	Рутульский М	1	5360	5361	—	5342	5342	—	—
	Рутульский Ж	—	4995	4995	—	4991	4991	—	—
69	Цахурский М	105	5809	5914	—	1839	1839	—	—
	Цахурский Ж	94	4943	5037	—	1694	1694	—	—
70	Хиналугский М	—	694	694	—	—	—	—	—
	Хиналугский Ж	—	846	846	—	—	—	—	—
71	Джекский М	—	2247	2247	—	—	—	—	—
	Джекский Ж	—	2101	2101	—	—	—	—	—
72	Будухский М	—	965	965	—	—	—	—	—
	Будухский Ж	—	1030	1030	—	—	—	—	—

гориям населенных мест по Союзным Республикам

ск. ССР	Белорусская ССР			Закавказская СФСР			Узбекская ССР			Туркменск. ССР		
Итого	Городское	Сельское	Итого	Городское	Сельское	Итого	Городское	Сельское	Итого	Городское	Сельское	Итого
9	10	11	12	13	14	15	16	17	18	19	20	21
—	—	—	—	—	—	—	—	—	—	—	—	—
—	—	—	—	—	—	—	—	—	—	—	—	—
—	—	—	—	—	—	—	—	—	—	—	—	—
—	—	—	—	—	—	—	—	—	—	—	—	—
—	—	—	—	—	—	—	2	—	2	—	—	—
—	—	—	—	—	—	—	4	—	4	—	—	—
—	—	—	—	—	—	—	—	—	—	—	—	—
—	—	—	—	—	—	—	—	—	—	—	—	—
—	—	—	—	—	—	—	—	—	—	—	—	—
—	—	—	—	—	—	—	—	—	—	—	—	—
—	—	—	—	—	—	—	—	—	—	—	—	—
—	—	—	—	—	—	—	—	—	—	—	—	—
—	—	—	—	—	—	—	—	—	—	—	—	—
—	—	—	—	—	—	—	—	—	—	—	—	—
—	—	—	—	—	—	—	—	—	—	—	—	—
—	—	—	—	—	—	—	—	—	—	—	—	—
—	—	—	—	—	1	1	—	—	—	—	—	—
—	—	—	—	—	—	—	—	—	—	—	—	—
—	—	—	—	—	—	—	—	—	—	—	—	—
144	1	—	1	3503	35525	39028	193	16	209	126	14	140
43	—	—	—	1662	30910	32572	51	—	51	42	1	43
—	—	—	—	—	—	—	—	—	—	—	—	—
—	—	—	—	—	—	—	—	—	—	—	—	—
—	—	—	—	—	—	—	—	—	—	—	—	—
—	—	—	—	—	—	—	—	—	—	—	—	—
—	—	—	—	—	1	18	19	—	—	—	—	—	—
—	—	—	—	—	—	4	4	—	—	—	—	—	—
—	—	—	—	105	3970	4075	—	—	—	—	—	—
—	—	—	—	94	3249	3343	—	—	—	—	—	—
—	—	—	—	—	694	694	—	—	—	—	—	—
—	—	—	—	—	846	846	—	—	—	—	—	—
—	—	—	—	—	2247	2247	—	—	—	—	—	—
—	—	—	—	—	2101	2101	—	—	—	—	—	—
—	—	—	—	—	965	965	—	—	—	—	—	—
—	—	—	—	—	1030	1030	—	—	—	—	—	—

Таблица II. Население по полу, родному языку и кате

№ по порядку	Язык и пол	По Союзу			РСФСР			Украин	
		Городское	Сельское	Итого	Городское	Сельское	Итого	Городское	Сельское
		1	2	3	4	5	6	7	8
73	Удинский М	1	1519	1520	1	—	1	—	—
	Удинский Ж	3	1134	1137	—	—	—	—	—
74	Табасаранский М	50	14604	14654	50	14604	14654	—	—
	Табасаранский Ж	3	15069	15072	3	15069	15072	—	—
75	Кайтакский М	35	7199	7234	31	7198	7229	4	—
	Кайтакский Ж	14	7223	7237	14	7223	7237	—	—
76	Еврейский М	681342	206805	888147	126445	12721	139166	395060	161275
	Еврейский Ж	777925	222428	1000353	134872	10972	145844	464752	176882
77	Арабский М	185	2399	2584	59	123	182	7	—
	Арабский Ж	92	3061	3153	15	388	403	4	—
78	Новосирийский М	6230	1982	8212	3540	373	3913	935	88
	Новосирийский Ж	5472	1826	7298	3203	289	3492	776	57
79	Карельский М	2674	109597	112271	2648	109586	112234	14	11
	Карельский Ж	2561	124731	127292	2553	124724	127277	5	4
80	Финский М	6360	65203	71563	6257	65179	71436	64	20
	Финский Ж	6164	75716	81880	6066	75637	81703	49	44
81	Вепсский М	105	14466	14571	105	14466	14571	—	—
	Вепсский Ж	102	16450	16552	102	16450	16552	—	—
82	Эстонский М	12604	55425	68029	11834	54567	66401	494	196
	Эстонский Ж	12506	58963	71469	11908	58095	70003	370	157
83	Лопарский М	10	833	843	10	832	842	—	—
	Лопарский Ж	2	850	852	1	850	851	—	—
84	Мордовский М	13204	588275	601479	10370	587621	597991	715	70
	Мордовский Ж	6379	659268	665647	5750	658891	664641	104	28
85	Марийский М	2670	197744	200414	2546	197694	200240	88	21
	Марийский Ж	458	224834	225292	458	224834	225292	—	—
86	Зырянский М	3943	96266	100209	3917	96256	100173	10	5
	Зырянский Ж	2797	111740	114537	2791	111736	114527	4	2
87	Пермяцкий М	1355	66195	67550	1313	66192	67505	34	3
	Пермяцкий Ж	140	76090	76230	140	76090	76230	—	—
88	Вотяцкий М	3909	234944	238853	3816	234914	238730	50	16
	Вотяцкий Ж	1347	268560	269907	1337	268556	269893	7	—
89	Остяцкий М	44	3258	3302	44	3258	3302	—	—
	Остяцкий Ж	16	2819	2835	16	2819	2835	—	—
90	Мадьярский М	3312	1918	5230	2603	1505	4108	383	320
	Мадьярский Ж	774	247	1021	608	95	703	131	136

гориям населенных мест по Союзным Республикам

ск. ССР	Белорусская ССР			Закавказская СФСР			Узбекская ССР			Туркменск. ССР		
Итого	Городское	Сельское	Итого	Городское	Сельское	Итого	Городское	Сельское	Итого	Городское	Сельское	Итого
9	10	11	12	13	14	15	16	17	18	19	20	21
—	—	—	—	—	1519	1519	—	—	—	—	—	—
—	—	—	—	3	1134	1137	—	—	—	—	—	—
—	—	—	—	—	—	—	—	—	—	—	—	—
—	—	—	—	—	—	—	—	—	—	—	—	—
4	—	—	—	—	—	—	—	1	1	—	—	—
—	—	—	—	—	—	—	—	—	—	—	—	—
556335	142315	32314	174629	7207	266	7473	9346	198	9544	969	31	1000
641634	160684	33939	194623	7423	527	7950	9332	93	9425	862	15	877
7	—	—	—	25	1	26	90	2272	2362	4	3	7
4	—	—	—	3	—	3	60	2673	2733	10	—	10
1023	61	—	61	1650	1516	3166	39	5	44	5	—	5
833	75	—	75	1409	1480	2889	9	—	9	—	—	—
25	8	—	8	2	—	2	1	—	1	1	—	1
9	1	3	4	—	—	—	1	—	1	1	—	1
84	22	2	24	13	1	14	3	1	4	1	—	1
93	15	31	46	23	—	23	10	2	12	1	2	3
—	—	—	—	—	—	—	—	—	—	—	—	—
—	—	—	—	—	—	—	—	—	—	—	—	—
690	76	305	381	98	350	448	83	6	89	19	1	20
527	53	352	405	116	355	471	48	4	52	11	—	11
—	—	—	—	—	1	1	—	—	—	—	—	—
—	—	—	—	—	—	—	1	—	1	—	—	—
785	893	27	920	319	265	584	771	143	914	136	149	285
132	4	1	5	197	226	423	298	80	378	26	42	68
109	15	2	17	6	—	6	14	10	24	1	17	18
—	—	—	—	—	—	—	—	—	—	—	—	—
15	5	3	8	8	—	8	2	—	2	1	2	3
6	—	2	2	1	—	1	—	—	—	1	—	1
37	3	—	3	5	—	5	—	—	—	—	—	—
—	—	—	—	—	—	—	—	—	—	—	—	—
66	29	5	34	2	2	4	7	5	12	5	2	7
7	—	1	1	—	—	—	3	3	6	—	—	—
—	—	—	—	—	—	—	—	—	—	—	—	—
—	—	—	—	—	—	—	—	—	—	—	—	—
703	16	30	46	34	4	38	255	55	310	21	4	25
267	5	9	14	13	5	18	13	2	15	4	—	4

Таблица II. Население по полу, родному языку и кате

№ по порядку	Язык и пол	По Союзу			РСФСР			Украин	
		Городское	Сельское	Итого	Городское	Сельское	Итого	Городское	Сельское
		1	2	3	4	5	6	7	8
91	Вогульский М	9	75	84	9	75	84	—	—
	Вогульский Ж	—	68	68	—	68	68	—	—
92	Самоедский М	20	2178	2198	18	2178	2196	—	—
	Самоедский Ж	14	2085	2099	14	2085	2099	—	—
93	Чувашский М	11179	520264	531443	9627	519687	529314	441	193
	Чувашский Ж	3583	569415	572998	3483	569371	572854	48	24
94	Кумандинский М	—	1468	1468	—	1468	1468	—	—
	Кумандинский Ж	—	1438	1438	—	1438	1438	—	—
95	Алтайский М	145	15549	15694	145	15549	15694	—	—
	Алтайский Ж	86	16397	16483	86	16397	16483	—	—
96	Теленгетский М	—	1760	1760	—	1760	1760	—	—
	Теленгетский Ж	—	1790	1790	—	1790	1790	—	—
97	Телеутский М	1	533	534	1	533	534	—	—
	Телеутский Ж	2	562	564	2	562	564	—	—
98	Карачайский М	912	26997	27909	909	26995	27904	—	—
	Карачайский Ж	772	26672	27444	771	26667	27438	1	—
99	Балкарский М	278	16853	17131	276	16853	17129	—	—
	Балкарский Ж	135	16010	16145	135	16010	16145	—	—
100	Кумыкский М	3734	44824	48558	3706	44801	48507	3	—
	Кумыкский Ж	3369	42982	46351	3361	42982	46343	—	—
101	Ногайский М	91	12667	12758	90	12661	12751	—	—
	Ногайский Ж	29	10339	10368	29	10334	10363	—	—
102	Башкирский М	6354	182975	189329	5497	182725	188222	68	23
	Башкирский Ж	4402	199483	203885	4364	199467	203831	7	—
103	Татарский М	241008	1474415	1715423	208135	1466353	1674488	11462	3568
	Татарский Ж	212431	1633059	1845490	192683	1628976	1821659	4506	1556
104	Нагайбакский М	494	4793	5287	491	4789	5280	1	—
	Нагайбакский Ж	21	5857	5878	21	5857	5878	—	—
105	Барабинский М	8	4	12	7	4	11	—	—
	Барабинский Ж	4	1	5	4	1	5	—	—
106	Кара-калпакский М	2243	65464	67707	2185	59547	61732	—	—
	Кара-калпакский Ж	2118	60314	62432	2103	55143	57246	—	—
107	Казакский М	50197	2034389	2084586	48422	1980221	2028643	—	—
	Казакский Ж	35705	1836804	1872509	34962	1789093	1824055	—	2
108	Киргизский М	6835	393362	400197	5313	344649	349962	9	3
	Киргизский Ж	4382	359184	363566	3431	316244	319675	2	1

гориям населенных мест по Союзным Республикам

ск. ССР	Белорусская ССР			Закавказская СФСР			Узбекская ССР			Туркменск. ССР		
Итого	Городское	Сельское	Итого	Городское	Сельское	Итого	Городское	Сельское	Итого	Городское	Сельское	Итого
9	10	11	12	13	14	15	16	17	18	19	20	21
—	—	—	—	—	—	—	—	—	—	—	—	—
—	—	—	—	—	—	—	—	—	—	—	—	—
—	—	—	—	2	—	2	—	—	—	—	—	—
—	—	—	—	—	—	—	—	—	—	—	—	—
634	664	16	680	34	14	48	236	22	258	177	332	509
72	4	6	10	16	2	18	13	9	22	19	3	22
—	—	—	—	—	—	—	—	—	—	—	—	—
—	—	—	—	—	—	—	—	—	—	—	—	—
—	—	—	—	—	—	—	—	—	—	—	—	—
—	—	—	—	—	—	—	—	—	—	—	—	—
—	—	—	—	—	—	—	—	—	—	—	—	—
—	—	—	—	—	—	—	—	—	—	—	—	—
—	—	—	—	—	—	—	—	—	—	—	—	—
—	—	—	—	2	2	4	1	—	1	—	—	—
1	—	—	—	—	1	1	—	4	4	—	—	—
—	—	—	—	1	—	1	—	—	—	1	—	1
—	—	—	—	—	—	—	—	—	—	—	—	—
3	—	—	—	21	23	44	4	—	4	—	—	—
—	—	—	—	6	—	6	2	—	2	—	—	—
—	—	—	—	—	—	—	1	6	7	—	—	—
—	—	—	—	—	—	—	—	5	5	—	—	—
91	4	2	6	7	—	7	534	63	597	244	162	406
7	—	—	—	3	—	3	24	14	38	4	2	6
15030	1093	160	1253	5248	297	5545	12761	3277	16038	2309	760	3069
6062	101	55	156	4137	153	4290	9670	2050	11720	1334	269	1603
1	2	4	6	—	—	—	—	—	—	—	—	—
—	—	—	—	—	—	—	—	—	—	—	—	—
—	—	—	—	—	—	—	1	—	1	—	—	—
—	—	—	—	—	—	—	—	—	—	—	—	—
—	—	—	—	—	—	—	53	5251	5304	5	666	671
—	—	—	—	—	—	—	6	4479	4485	9	692	701
—	2	—	2	2	2	4	1720	53680	55400	51	486	537
2	—	—	—	16	2	18	727	47342	48069	—	365	365
12	—	—	—	3	2	5	1250	45693	46943	260	3015	3275
3	—	—	—	—	1	1	803	40397	41200	146	2541	2687

Таблица II. Население по полу, родному языку и кате

№№ по порядку	Язык и пол	По Союзу			РСФСР			Украи	
		Городское	Сельское	Итого	Городское	Сельское	Итого	Городское	Сельское
		1	2	3	4	5	6	7	8
109	Гагауз- ский М	2	439	441	1	436	437	1	3
	Ж	3	389	392	1	389	390	2	—
110	Тюркский М	163030	760722	923752	5109	10667	15776	31	17
	Ж	139277	689142	828419	4460	10386	14846	8	1
111	Карапа- пахский М	—	4	4	—	4	4	—	—
	Ж	1	1	2	1	—	1	—	—
112	Турецко- османск М	3780	7979	11759	1553	2208	3761	313	558
	Ж	1087	5674	6761	323	1031	1354	81	488
113	Туркмен- ский М	7169	338641	345810	375	9487	9862	6	1
	Ж	4102	307804	311906	166	8263	8429	—	4
114	Узбек- ский М	385202	1768696	2153898	57938	113459	171397	8	2
	Ж	346549	1560688	1907237	53041	99788	152829	1	—
115	Кураминский М	50	4928	4978	—	—	—	—	—
	Ж	38	3337	3375	—	—	—	—	—
116	Таранчинский М	5557	22642	28199	5544	22271	27815	—	—
	Ж	5154	19683	24837	5148	19398	24546	—	—
117	Кашгарский М	4758	4137	8895	3747	3019	6766	—	—
	Ж	2957	2650	5607	2415	1951	4366	—	—
118	Черневотатарский М	—	67	67	—	67	67	—	—
	Ж	1	2	3	—	2	2	—	—
119	Шорский М	25	6081	6106	25	6081	6106	—	—
	Ж	11	5697	5708	11	5697	5708	—	—
120	Кизильский. М	—	1	1	—	1	1	—	—
	Ж	1	16	17	1	16	17	—	—
121	Сагайский М	—	1	1	—	1	1	—	—
	Ж	—	—	—	—	—	—	—	—
122	Качинский М	—	4	4	—	4	4	—	—
	Ж	1	1	2	1	1	2	—	—
123	Койбальский М	5	16	21	5	16	21	—	—
	Ж	4	2	6	4	2	6	—	—

гориям населенных мест по Союзным Республикам

ск. ССР	Белорусская ССР			Закавказская СФСР			Узбекская ССР			Туркменск. ССР		
Итого	Городское	Сельское	Итого	Городское	Сельское	Итого	Городское	Сельское	Итого	Городское	Сельское	Итого
9	10	11	12	13	14	15	16	17	18	19	20	21
4	—	—	—	—	—	—	—	—	—	—	—	—
2	—	—	—	—	—	—	—	—	—	—	—	—
48	1	—	1	152695	742448	895143	90	7403	7493	5104	187	5291
9	—	—	—	130438	671888	802326	38	6750	6788	4333	117	4450
—	—	—	—	—	—	—	—	—	—	—	—	—
—	—	—	—	—	—	—	—	1	1	—	—	—
871	8	—	8	1715	5118	6833	138	93	231	53	2	55
569	5	—	5	577	4062	4639	62	91	153	39	2	41
7	—	—	—	87	12	99	596	5956	6552	6105	323185	329290
4	—	—	—	6	12	18	217	5037	5254	3713	294488	298201
10	—	—	—	68	12	80	322701	1600857	1923558	4487	54366	58853
1	—	—	—	—	—	—	289483	1412959	1702442	4024	47941	51965
—	—	—	—	—	—	—	50	4928	4978	—	—	—
—	—	—	—	—	—	—	38	3337	3375	—	—	—
—	—	—	—	—	—	—	4	2	6	9	369	378
—	—	—	—	—	—	—	—	—	—	6	285	291
—	—	—	—	—	—	—	1009	1118	2127	2	—	2
—	—	—	—	—	—	—	542	699	1241	—	—	—
—	—	—	—	—	—	—	—	—	—	—	—	—
—	—	—	—	1	—	1	—	—	—	—	—	—
—	—	—	—	—	—	—	—	—	—	—	—	—
—	—	—	—	—	—	—	—	—	—	—	—	—
—	—	—	—	—	—	—	—	—	—	—	—	—
—	—	—	—	—	—	—	—	—	—	—	—	—
—	—	—	—	—	—	—	—	—	—	—	—	—
—	—	—	—	—	—	—	—	—	—	—	—	—
—	—	—	—	—	—	—	—	—	—	—	—	—
—	—	—	—	—	—	—	—	—	—	—	—	—
—	—	—	—	—	—	—	—	—	—	—	—	—

Таблица II. Население по полу, народному языку и кате

№ по порядку	Язык и пол	По Союзу			РСФСР			Украин	
		Городское	Сельское	Итого	Городское	Сельское	Итого	Городское	Сельское
		1	2	3	4	5	6	7	8
124	Сойотский М	—	6	6	—	6	6	—	—
	Сойотский Ж	—	6	6	—	6	6	—	—
125	Карагасский М	1	415	416	1	415	416	—	—
	Карагасский Ж	—	406	406	—	406	406	—	—
126	Якутский М	2738	112228	114966	2730	112225	114955	3	—
	Якутский Ж	2061	103371	105432	2060	103370	105430	—	—
127	Бурятский М	1766	116717	118483	1764	116716	118480	2	—
	Бурятский Ж	475	116755	117230	475	116755	117230	—	—
128	Монгольский М	149	860	1009	147	857	1004	1	3
	Монгольский Ж	22	71	93	19	71	90	1	—
129	Калмыцкий М	1134	65160	66294	1108	65124	66232	8	34
	Калмыцкий Ж	431	61933	62364	425	61905	62330	5	28
130	Тунгусский М	44	6141	6185	43	6141	6184	—	—
	Тунгусский Ж	26	5710	5736	26	5710	5736	—	—
131	Гольдский М	18	3002	3020	18	3002	3020	—	—
	Гольдский Ж	10	2777	2787	10	2777	2787	—	—
132	Ороческий М	—	1041	1041	—	1041	1041	—	—
	Ороческий Ж	—	873	873	—	873	873	—	—
133	Орокский М	1	90	91	—	90	90	1	—
	Орокский Ж	—	73	73	—	73	73	—	—
134	Манджурский М	3	15	18	3	15	18	—	—
	Манджурский Ж	—	1	1	—	1	1	—	—
135	Чукотский М	4	5667	5671	3	5667	5670	—	—
	Чукотский Ж	3	5653	5656	3	5653	5656	—	—
136	Корякцкий М	—	3655	3655	—	3655	3655	—	—
	Корякцкий Ж	1	3458	3459	1	3458	3459	—	—
137	Ительменский М	—	1	1	—	1	1	—	—
	Ительменский Ж	—	—	—	—	—	—	—	—
138	Кето (Котто) М	—	1	1	—	1	1	—	—
	Кето (Котто) Ж	—	—	—	—	—	—	—	—

гориям населенных мест по Союзным Республикам

ск. ССР	Белорусская ССР			Закавказская СФСР			Узбекская ССР			Туркменск. ССР		
Итого	Городское	Сельское	Итого	Городское	Сельское	Итого	Городское	Сельское	Итого	Городское	Сельское	Итого
9	10	11	12	13	14	15	16	17	18	19	20	21
—	—	—	—	—	—	—	—	—	—	—	—	—
—	—	—	—	—	—	—	—	—	—	—	—	—
—	—	—	—	—	—	—	—	—	—	—	—	—
—	—	—	—	—	—	—	—	—	—	—	—	—
3	—	2	2	—	—	—	3	1	4	2	—	2
—	—	1	1	—	—	—	—	—	—	1	—	1
2	—	—	—	—	1	1	—	—	—	—	—	—
—	—	—	—	—	—	—	—	—	—	—	—	—
4	—	—	—	—	—	—	1	—	1	—	—	—
1	—	—	—	—	—	—	2	—	2	—	—	—
42	—	—	—	4	2	6	12	—	12	2	—	2
33	—	—	—	—	—	—	1	—	1	—	—	—
—	—	—	—	—	—	—	1	—	1	—	—	—
—	—	—	—	—	—	—	—	—	—	—	—	—
—	—	—	—	—	—	—	—	—	—	—	—	—
—	—	—	—	—	—	—	—	—	—	—	—	—
—	—	—	—	—	—	—	—	—	—	—	—	—
1	—	—	—	—	—	—	—	—	—	—	—	—
—	—	—	—	—	—	—	—	—	—	—	—	—
—	—	—	—	—	—	—	—	—	—	—	—	—
—	—	—	—	1	—	1	—	—	—	—	—	—
—	—	—	—	—	—	—	—	—	—	—	—	—
—	—	—	—	—	—	—	—	—	—	—	—	—
—	—	—	—	—	—	—	—	—	—	—	—	—
—	—	—	—	—	—	—	—	—	—	—	—	—
—	—	—	—	—	—	—	—	—	—	—	—	—
—	—	—	—	—	—	—	—	—	—	—	—	—

Таблица II. Население по полу, родному языку и кате

№ по порядку	Язык и пол	По Союзу			РСФСР			Украи	
		Городское	Сельское	Итого	Городское	Сельское	Итого	Городское	Сельское
		1	2	3	4	5	6	7	8
139	Аинский М.	10	3	13	4	3	7	6	—
	Аинский Ж.	—	1	1	—	1	1	—	—
140	Гиляцкий М.	6	2205	2211	6	2205	2211	—	—
	Гиляцкий Ж.	1	1918	1919	1	1918	1919	—	—
141	Эскимосский М.	3	614	617	3	614	617	—	—
	Эскимосский Ж.	5	647	652	5	647	652	—	—
142	Алеутский М.	3	1	4	3	1	4	—	—
	Алеутский Ж.	3	1	4	3	1	4	—	—
143	Китайский М.	53217	35564	88781	52166	35282	87448	747	190
	Китайский Ж.	5792	6124	11916	5719	6114	11833	28	3
144	Японский М.	487	267	754	473	267	740	13	—
	Японский Ж.	307	30	337	305	29	334	2	1
145	Корейский М.	9438	87955	97393	9320	87934	97254	87	11
	Корейский Ж.	6375	66845	73220	6369	66845	73214	4	—
146	Прочие языки М.	1400	5929	7329	966	5300	6266	161	331
	Прочие языки Ж.	503	5391	5894	325	4853	5178	126	304
147	Необозн. и обозн. неточно. М.	42556	124105	166661	16178	71536	87714	19479	34021
	Необозн. и обозн. неточно. Ж.	38922	128134	167056	15087	73924	89011	18726	36090
	Всего М.	12.916.992	58.015.135	70.932.127	8.455.968	39.656.021	48,111,989	2.642.572	
	Всего Ж.	13.395.881	62.483.555	75.879.436	8.985.446	43.678,345	52.663.791	2.730.981	
	Обоего пола ...	26.312.873	120 498.690	146.811.563	17.441.414	83.334.366	100.775.780	5.373.553	
								23.644.634	12.192.614	11,452.020

гориям населенных мест по Союзным Республикам

ск. ССР		Белорусская ССР			Закавказская СФСР			Узбекская ССР			Туркменск. ССР		
	Итого	Городское	Сельское	Итого	Городское	Сельское	Итого	Городское	Сельское	Итого	Городское	Сельское	Итого
9		10	11	12	13	14	15	16	17	18	19	20	21
	6	—	—	—	—	—	—	—	—	—	—	—	—
	—	—	—	—	—	—	—	—	—	—	—	—	—
	—	—	—	—	—	—	—	—	—	—	—	—	—
	—	—	—	—	—	—	—	—	—	—	—	—	—
	—	—	—	—	—	—	—	—	—	—	—	—	—
	937	58	59	117	62	15	77	182	13	195	2	5	7
	31	—	1	1	3	2	5	42	2	44	—	2	2
	13	—	—	—	—	—	—	1	—	1	—	—	—
	3	—	—	—	—	—	—	—	—	—	—	—	—
	98	1	—	1	6	—	6	24	10	34	—	—	—
	4	—	—	—	—	—	—	2	—	2	—	—	—
	492	4	16	20	97	155	252	139	126	265	33	1	34
	430	6	—	6	28	157	185	13	77	90	5	—	5
	53500	1231	2248	3479	2374	6787	9161	3097	9301	12398	197	212	409
	54816	1233	2374	3607	2033	6794	8827	1650	8765	10415	193	187	380
29.018.187	14.923.595	428.673	2 011.128	2.439.801	728.679	2.280.367	3.009.046	584.513	2.212.907	2.797.420	76.587	402.692	479.279
	847.830	419.157	2.124.282	2.543.439	682.197	2.170.286	2.852.483	517.705	1.957.676	2.475.381	60.395	360.352	420.747
	4.135.410			4.983.240	1.410.876	4.450.653	5.861.529	1.102.218	4.170.583	5.272.801	136.982	763.044	900.026

Таблица III Распределение населения по народности и языку

Территория, народность и язык	В городских поселениях		В сельских местностях		Всего населения			На 1000 населения
	Мужчин	Женщин	Мужчин	Женщин	Мужчин	Женщин	Обоего пола	
	1	2	3	4	5	6	7	8
А. РСФСР.								
I. Северный район	114.825	119.513	996 032	1.138.070	1.110.857	1.257.583	2.368.440	—
Архангельская г.	47.629	48.838	156.612	176.105	204.241	224.943	429.184	1.000
По народности								
Русские	45.471	47.149	152.400	172.557	197.871	219.706	417.577	973,0
Зыряне	214	202	1.600	1.846	1.814	2.048	3.862	9,0
Самоеды	27	16	1.620	1.492	1.647	1.508	3.155	7,4
Евреи	487	438	522	22	1.009	460	1.469	3,4
Татары	630	543	56	8	686	551	1.237	2,9
Украинцы	130	60	104	60	234	120	354	0,8
Поляки	152	96	69	27	221	123	344	0,8
Латыши	124	60	61	6	185	66	251	0,6
Прочие народности	320	219	152	87	472	306	778	1,8
Иностранцы	74	55	28	—	102	55	157	0,3
По языку								
Русский	46.138	47.613	152.567	172.716	198.705	220.329	419.034	976,4
Зырянский	187	171	1.623	1.860	1.810	2.031	3.841	8,9
Самоедский	8	8	1.469	1.351	1.477	1.359	2.836	6,6
Еврейский	263	233	517	18	780	251	1.031	2,4
Татарский	596	519	55	7	651	526	1.177	2,7
Украинский	43	22	93	46	136	68	204	0,5
Польский	67	54	71	25	138	79	217	0,5
Латышский	86	45	64	4	150	49	199	0,5
Прочие языки	241	173	153	78	394	251	645	1,5
Коми А. О.	3.326	3.439	91.205	109.344	94.531	112.783	207.314	1,000
По народности								
Зыряне	1.739	1 837	84.984	102.685	86.723	104.522	191.245	922,5
Русские	1.541	1.577	5.028	5.585	6.569	7.162	13.731	66,2
Самоеды	—	—	1.073	1.007	1.073	1.007	2.080	10,0
Прочие народности	46	25	120	67	166	92	258	1,3
Иностранцы	—	—	—	—	—	—	—	—
По языку								
Зырянский	1.634	1.716	85.196	102.779	86.830	104.495	191.325	922,9
Русский	1.662	1.701	5.162	5.737	6.824	7.438	14.262	68,8
Самоедский	—	—	693	714	693	714	1.407	6,8
Прочие языки	30	22	154	114	184	136	320	1,5
Вологодская г.	45.300	48.129	445.612	514.791	490.912	562.920	1.053.832	1.000
По народности								
Русские	43.625	46.679	445.035	514.252	488.660	560.931	1.049.591	996,0
Евреи	642	655	29	16	671	671	1.342	1,3
Татары	267	207	31	16	298	223	521	0,5
Поляки	165	195	55	58	220	253	473	0,4
Эсты	56	59	117	127	173	186	359	0,3
Цыгане	1	5	149	152	150	157	307	0,3

Таблица III. Распределение населения по народности и языку

Территория, народность и язык	В городских поселениях		В сельских местностях		Всего населения			На 1000 населения
	Мужчин	Женщин	Мужчин	Женщин	Мужчин	Женщин	Обоего пола	
	1	2	3	4	5	6	7	8
Белоруссы	102	54	40	28	142	82	224	0,2
Украинцы	122	45	33	14	155	59	214	0,2
Прочие народности	263	201	109	115	372	316	688	0,7
Иностранцы	57	29	14	13	71	42	113	0,1
По языку								
Русский	44.280	47.197	445.245	514.414	489.525	561.611	1.051.136	997,4
Еврейский	438	468	9	3	447	471	918	0,9
Татарский	248	197	26	9	274	206	480	0,5
Польский	66	76	14	28	80	104	184	0,2
Эстонский	32	43	90	96	122	139	261	0,2
Цыганский	—	—	138	146	138	146	284	0,3
Белорусский	20	12	4	2	24	14	38	0,0
Украинский	50	18	15	9	65	27	92	0,1
Прочие языки	166	118	71	84	237	202	439	0,4
Северо-Двинская г.	18.570	19.107	302.603	337.830	321.173	356.937	678.110	1.000
По народности								
Русские	18.120	18.663	300.662	335.797	318.782	354.460	673.242	992,8
Эсты	59	48	1.256	1.283	1.315	1.331	2.646	3,9
Латыши	20	13	199	222	219	235	454	0,7
Зыряне	62	109	130	141	192	250	442	0,7
Белоруссы	42	41	130	135	172	176	348	0,5
Цыгане	31	24	81	82	112	106	218	0,3
Евреи	74	77	14	5	88	82	170	0,2
Поляки	33	47	27	56	60	103	163	0,2
Прочие народности	118	85	87	96	205	181	386	0,6
Иностранцы	11	—	17	13	28	13	41	0,1
По языку								
Русский	18.268	18.857	300.890	336.064	319.158	354.921	674.079	994,1
Эстонский	53	43	1.252	1.286	1.305	1.329	2.634	3,9
Латышский	17	9	200	214	217	223	440	0,6
Зырянский	46	69	107	80	153	149	302	0,4
Белорусский	—	—	—	2	—	2	2	0,0
Цыганский	31	24	89	89	120	113	233	0,4
Еврейский	38	29	8	2	46	31	77	0,1
Польский	27	17	9	30	36	47	83	0,1
Прочие языки	90	59	48	63	138	122	260	0,4
II. Ленинградско-Карельская обл.	1.128.405	1.170.666	2.065.695	2.294.945	3.194.100	3.465.611	6.659.711	—
Ленинградская г. (включая г. Ленинград.)	919.767	955.603	432.971	483.788	1.352.738	1 439.391	2.792.129	1.000
По народности								
Русские	785.552	831.205	334.395	372.414	1.119.947	1.203.619	2.323 566	832,2
Финны ленинград	3.623	3 086	49.564	58.558	53.187	61.644	114.831	41,1
Евреи	43.626	43.976	373	218	43.999	44.194	88.193	31,6
Эсты	9.956	11.023	21.629	23 725	31.585	34.748	66.333	23,8
Поляки	17.578	22.604	1.454	1.566	19.032	24.170	43.202	15,5

Таблица III. Распределение населения по народности и языку

Территория, народность и язык	В городских поселениях		В сельских местностях		Всего населения			На 1000 населения
	Мужчин	Женщин	Мужчин	Женщин	Мужчин	Женщин	Обоего пола	
	1	2	3	4	5	6	7	8
Немцы	8.339	11.585	2.611	2.678	10.950	14.263	25.213	9,0
Латыши	7.135	6.757	2.239	2.215	9.374	8.972	18.346	6,6
Белоруссы	10.199	5.884	470	279	10.669	6.163	16.832	6,0
Ижоры	62	33	7.322	8.613	7.384	8.646	16.030	5,7
Украинцы	9.031	3.664	302	124	9.333	3.788	13.121	4,7
Вепсы	62	73	5.964	6.758	6.026	6.831	12.857	4,6
Финны	2.016	2.654	2.982	3.401	4.998	6.055	11.053	4,0
Татары	5 397	3.181	363	264	5.760	3.445	9.205	3,3
Литовцы	3.595	3.119	273	202	3.868	3.321	7.189	2,6
Мишари	1.678	761	9	12	1.687	773	2.460	0,9
Карелы	345	277	703	787	1.048	1.064	2.112	0,7
Прочие	8.660	3.860	1.141	897	9.801	4.757	14.558	5,2
Иностранцы	2.913	1.861	1.177	1.077	4.090	2.938	7.028	2,5
По языку								
Русский	854.070	893.922	337.334	74.386	1.191.404	1.268.308	2.459.712	880,9
Финский	5.125	5.030	62.285	73.194	67.410	78.224	145.634	52,1
Еврейский	13.891	13.924	207	117	14.098	14.041	28.139	10,1
Эстонский	7.246	7.849	21.060	23.192	28.306	31.041	59.347	21,3
Польский	7.401	11.281	663	797	8.064	12.078	20.142	7,3
Немецкий	6.051	9.084	2.370	2.525	8.421	11.609	20.030	7,2
Латышский	4.721	4.744	1.899	1.945	6.620	6.689	13.309	4,8
Белорусский	1.533	972	64	42	1.597	1.014	2.611	0,9
Украинский	3.773	891	120	37	3.893	928	4.821	1,7
Вепсский	55	53	5.293	6.023	5.348	6.076	11.424	4,1
Татарский	6.545	3.675	345	258	6.890	3.933	10.823	3,9
Литовский	1.581	1.546	128	110	1.709	1.656	3.365	1,2
Карельский	227	157	656	696	883	853	1.736	0,6
Прочие	7.548	2.475	547	466	8.095	2.941	11.036	3,9
г. Ленинград	**783.923**	**830.085**	—	—	**783.923**	**830.085**	**1.614.008**	**1.000**
По народности								
Русские	666.454	720.418	—	—	666.454	720.418	1.386.872	859,3
Евреи	42.022	42.458	—	—	42.022	42.458	84.480	52,4
Поляки	14.741	19.286	—	—	14.741	19.286	34.027	21,1
Немцы	6.997	9.919	—	—	6.997	9.919	16.916	10,5
Эсты	7.452	8.395	—	—	7.452	8.395	15.847	9,8
Белоруссы	9.214	5.358	—	—	9.214	5.358	14.572	9,0
Латыши	6.159	5.887	—	—	6.159	5.887	12.046	7,5
Украинцы	7.389	3.392	—	—	7.389	3.392	10.781	6,7
Татары	4.654	2.667	—	—	4.654	2.667	7.321	4,5
Литовцы	3.142	2.742	—	—	3.142	2.742	5.884	3,7
Финны	1.681	2.259	—	—	1.681	2.259	3.940	2,4
Финны ленингр.	1.689	1.124	—	—	1.689	1.124	2.813	1,7
Мишари	1.675	758	—	—	1.675	758	2.433	1,5
Карелы	265	229	—	—	265	229	494	0,3
Ижоры	30	7	—	—	30	7	37	0,0
Вепсы	5	—	—	—	5	—	5	0,0
Прочие	7.756	3.592	—	—	7.756	3.592	11.348	7,0
Иностранцы	2.598	1.594	—	—	2.598	1.594	4.192	2,6
По языку								
Русский	728.798	778 459	—	—	728.798	778.459	1.507.257	933,9
Еврейский	13.152	13.160	—	—	13.152	13.160	26.312	16,3
Польский	6.108	9.481	—	—	6.108	9.481	15.589	9,7

Таблица III. Распределение населения по народности и языку

Территория, народность и язык	В городских поселениях		В сельских местностях		Всего населения			На 1000 населения
	Мужчин	Женщин	Мужчин	Женщин	Мужчин	Женщин	Обоего пола	
	1	2	3	4	5	6	7	8
Немецкий	5.051	7.725	—	—	5.051	7.725	12.776	7,9
Эстонский	5.253	5.717	—	—	5.253	5.717	10.970	6,8
Белорусский	1.396	877	—	—	1.396	877	2.273	1,4
Латышский	4.086	4.150	—	—	4.086	4.150	8.236	5,1
Украинский	2.842	779	—	—	2.842	779	3.621	2,2
Татарский	5.877	3.207	—	—	5.877	3.207	9.084	5,6
Литовский	1.369	1.343	—	—	1.369	1.343	2.712	1,7
Финский	2.955	2.734	—	—	2.955	2.734	5.689	3,5
Карельский	167	125	—	—	167	125	292	0,2
Вепсский	4	—	—	—	4	—	4	0,0
Прочие языки	6.865	2.328	—	—	6.865	2.328	9.193	5,7
Карельская АССР.	**30.630**	**30.387**	**100.905**	**107.812**	**131.535**	**138.199**	**269.734**	**1.000**
По народности								
Русские	26.385	26.494	50.289	50.799	76.674	77.293	153.967	570,8
Карелы	2.282	2.471	44.757	51.271	47.039	53.742	100.781	373,7
Вепсы	58	55	3.886	4.588	3.944	4.643	8.587	31,8
Финны	410	375	881	661	1.291	1.036	2.327	8,6
Украинцы	258	154	215	81	473	235	708	2,6
Евреи	250	266	87	20	337	286	623	2,3
Белоруссы	179	69	241	66	420	135	555	2,1
Поляки	171	127	63	52	234	179	413	1,5
Прочие	489	292	380	214	869	506	1.375	5,1
Иностранцы	148	84	106	60	254	144	398	1,5
По языку								
Русский	27.557	27.532	51.091	51.459	78.648	78.991	157.639	584,4
Карельский	1.793	1.883	44.581	51.020	46.374	52.903	99.277	368,1
Вепсский	44	47	3.809	4.536	3.853	4.583	8.436	31,3
Финский	541	464	903	568	1.444	1.032	2.476	9,2
Украинский	99	56	106	27	205	83	288	1,1
Еврейский	124	130	64	9	188	139	327	1,2
Белорусский	23	25	52	6	75	31	106	0,4
Польский	89	55	49	35	138	90	228	0,8
Прочие языки	360	195	250	152	610	347	957	3,5
Мурманская г.	**5.715**	**4.084**	**7.013**	**6.194**	**12.728**	**10.278**	**23.006**	**1.000**
По народности								
Русские	4.798	3.635	4.389	3.897	9.187	7.532	16.719	726,7
Лопари	4	2	853	849	857	851	1.708	74,3
Финны	91	62	870	674	961	736	1.697	73,8
Зыряне	6	9	328	372	334	381	715	31,0
Карелы	17	16	205	176	222	192	414	18,0
Татары	172	96	28	15	200	111	311	13,5
Украинцы	104	57	29	22	133	79	212	9,2
Латыши	71	19	28	17	99	36	135	5,9
Прочие	341	169	265	172	606	341	947	41,2
Иностранцы	111	19	18	—	129	19	148	6,4
По языку								
Русский	5.054	3.784	4.571	4.022	9.625	7.806	17.431	757,7
Лопарский	4	1	826	834	830	835	1.665	72,4
Финский	92	62	902	684	994	746	1.740	75,6
Зырянский	5	4	370	402	375	406	781	33,9

Таблица III. Распределение населения по народности и языку

Территория, народность и язык	В городских поселениях		В сельских местностях		Всего населения			На 1000 населения
	Мужчин	Женщин	Мужчин	Женщин	Мужчин	Женщин	Обоего пола	
	1	2	3	4	5	6	7	8
Карельский	8	9	158	121	166	130	296	12,9
Татарский	170	94	23	15	193	109	302	13,1
Украинский	59	32	6	5	65	37	102	4,4
Латышский	53	16	8	7	61	23	84	3,7
Прочие языки	270	82	149	104	419	186	605	26,3
Новгородская г.	**68.051**	**73.036**	**431.367**	**478.150**	**499.418**	**551.186**	**1.050.604**	**1.000**
По народности								
Русские	63.564	69.019	420.738	467.535	484.302	536.554	1.020.856	971,7
Латыши	433	371	3.589	3.790	4.022	4.161	8.183	7,8
Эсты	322	276	3.056	3.241	3.378	3.517	6.895	6,6
Евреи	1.714	1.797	194	166	1.908	1.963	3.871	3,7
Немцы	476	505	1.389	1.435	1.865	1.940	3.805	3,6
Поляки	412	396	281	274	693	670	1.363	1,3
Карелы	9	10	408	431	417	441	858	0,8
Цыгане	44	43	358	344	402	387	789	0,7
Татары	242	175	196	108	438	283	721	0,7
Белоруссы	241	108	112	86	353	194	547	0,5
Украинцы	252	118	117	45	369	163	532	0,5
Прочие	284	179	873	649	1.157	828	1.985	1,9
Иностранцы	58	39	56	46	114	85	199	0,2
По языку								
Русский	65.286	70.503	421.552	468.230	486.838	538.733	1.025.571	976,2
Латышский	327	310	3.488	3.710	3.815	4.020	7.835	7,5
Эстонский	240	198	2.903	3.063	3.143	3.261	6.404	6,1
Еврейский	1.024	1.052	116	99	1.140	1.151	2.291	2.2
Немецкий	360	394	1.313	1.369	1.673	1.763	3.436	3,3
Польский	181	204	121	139	302	343	645	0,6
Карельский	5	3	442	434	447	437	884	0,8
Цыганский	34	31	283	273	317	304	621	0,6
Татарский	241	186	203	123	444	309	753	0,7
Белорусский	43	11	22	20	65	31	96	0,1
Украинский	113	40	48	18	161	58	219	0,2
Прочие языки	197	104	876	672	1.073	776	1.849	1,7
Псковская г.	**78.588**	**79.581**	**777.380**	**852.869**	**855.968**	**932.450**	**1.788.418**	**1.000**
По народности								
Русские	62.414	62.660	748.612	822.053	811.026	884.713	1.695.739	948,2
Белоруссы	1.710	1.395	14.918	16.254	16.628	17.649	34.277	19,2
Евреи	9.166	10.463	1.492	1.543	10.658	12.006	22.664	12,7
Эсты	813	812	5.604	6.012	6.417	6.824	13.241	7,4
Латыши	1.908	1.669	3.476	3.530	5.384	5.199	10.583	5,9
Поляки	1.185	1.500	1.493	1.793	2.678	3.293	5.971	3,3
Цыгане	99	90	813	758	912	848	1.760	1,0
Немцы	214	442	203	256	417	698	1.115	0,6
Прочие	1.031	497	730	625	1.761	1.122	2.883	1,6
Иностранцы	48	53	39	45	87	98	185	0,1
По языку								
Русский	66.290	66.228	765.141	839.858	831.431	906.086	1.737.517	971,5
Белорусский	154	202	429	473	583	675	1.258	0,7
Еврейский	8.261	9.392	1.500	1.512	9.761	10.904	20.665	11,6

Таблица III. Распределение населения по народности и языку

Территория, народность и язык	В городских поселениях		В сельских местностях		Всего населения			На 1000 населения
	Мужчин	Женщин	Мужчин	Женщин	Мужчин	Женщин	Обоего пола	
	1	2	3	4	5	6	7	8
Эстонский	641	669	5.191	5.657	5.832	6.326	12.158	6,8
Латышский	1.620	1.412	3.150	3.283	4.770	4.695	9.465	5,3
Польский	674	952	602	768	1.276	1.720	2.996	1,7
Цыганский	78	78	609	568	687	646	1.333	0,7
Немецкий	132	346	132	194	264	540	804	0,4
Прочие языки	738	302	626	556	1.364	858	2.222	1,3
Череповецкая г.	25.654	27.975	316.059	366.132	341.713	394.107	735.820	1.000
По народности								
Русские	24.961	27.390	308.758	358.122	333.719	385.512	719.231	977,5
Вепсы	5	1	5.393	5.929	5.398	5.930	11.328	15,4
Карелы	4	8	985	1.141	989	1.149	2.138	2,9
Эсты	63	52	243	272	306	324	630	0,8
Евреи	217	224	65	35	282	259	541	0,7
Латыши	39	35	133	149	172	184	356	0,5
Поляки	67	69	73	102	140	171	311	0,4
Цыгане	3	—	137	135	140	135	275	0,4
Прочие	274	186	255	241	529	427	956	1,3
Иностранцы	21	10	17	6	38	16	54	0,1
По языку								
Русский	25.307	27.644	309.068	358.430	334.375	386.074	720.449	979,1
Вепсский	5	2	5.361	5.890	5.366	5.892	11.258	15,3
Карельский	—	2	993	1.140	993	1.142	2.135	2,9
Эстонский	38	41	220	248	258	289	547	0,7
Еврейский	92	112	37	15	129	127	256	0,3
Латышский	26	24	107	122	133	146	279	0,4
Польский	28	36	42	51	70	87	157	0,2
Цыганский	1	—	90	99	91	99	190	0,3
Прочие языки	157	114	141	137	298	251	549	0,8
III. Западный район.	254.515	257.359	1.794.931	1.992.345	2.049.446	2.249.704	4.299.150	—
Смоленская г.	105.234	109.078	982.547	1.095.853	1.087.781	1.204.931	2.292.712	1.000
По народности								
Русские	83.298	88.060	964.817	1.077.764	1.048.115	1.165.824	2.213.939	965,6
Евреи	14.118	15.531	3.019	2.988	17.137	18.519	35.656	15,6
Белоруссы	3.431	1.776	7.463	7.738	10.894	9.514	20.408	8,9
Латыши	810	619	3.083	3.069	3.893	3.688	7.581	3,3
Поляки	1.484	1.704	1.305	1.545	2.789	3 249	6.038	2,6
Украинцы	534	340	774	756	1.308	1.096	2.404	1,0
Цыгане	86	51	777	887	863	938	1.801	0,8
Литовцы	296	219	452	421	748	640	1.388	0,6
Немцы	314	406	174	186	488	592	1.080	0,5
Прочие	731	297	560	407	1.291	704	1.995	0,9
Иностранцы	132	75	123	92	255	167	422	0,2
По языку								
Русский	90.413	93.855	973.315	1.086.359	1.063.728	1.180.214	2.243.942	978,7
Еврейский	11.600	12.807	2.711	2.707	14.311	15.514	29.825	13,0
Белорусский	608	147	1.764	1.847	2.372	1.994	4.366	1,9

Таблица III. Распределение населения по народности и языку

Территория, народность и язык	В городских поселениях		В сельских местностях		Всего населения			На 1000 населения
	Мужчин	Женщин	Мужчин	Женщин	Мужчин	Женщин	Обоего пола	
	1	2	3	4	5	6	7	8
Латышский	613	475	2.501	2.507	3.114	2.982	6.096	2,7
Польский	743	987	641	748	1.384	1.735	3.119	1,4
Украинский	158	101	328	397	486	498	984	0,4
Цыганский	80	43	403	500	483	543	1.026	0,5
Литовский	124	84	323	331	447	415	862	0,4
Немецкий	236	320	117	148	353	468	821	0,3
Прочие языки	659	259	444	309	1.103	568	1.671	0,7
Брянская г.	**149.281**	**148.281**	**812.384**	**896.492**	**961.665**	**1.044.773**	**2.006.438**	**1.000**
По народности								
Русские	123.021	125.262	738.879	819.098	861.900	944.360	1.806.260	900,2
Украинцы	2.295	1.908	62.009	65.625	64 304	67.533	131.837	65,7
Евреи	15.511	17.118	2.268	2.434	17.779	19.552	37.331	18,6
Белоруссы	5.292	2.015	6.853	6.900	12.145	8.915	21.060	10,5
Поляки	829	843	325	420	1.154	1.263	2 417	1,2
Латыши	280	228	487	509	767	737	1.504	0,8
Немцы	428	436	288	309	716	745	1.461	0,7
Цыгане	94	63	665	628	759	691	1.450	0,7
Эсты	37	24	271	299	308	323	631	0,3
Прочие	1.398	329	319	257	1.717	586	2.303	1,2
Иностранцы	96	55	20	13	116	68	184	0,1
По языку								
Русский	133.541	133.075	802.098	887.322	935.639	1.020.397	1.956.036	974,9
Украинский	480	374	4.701	3.038	5.181	3.412	8.593	4,3
Еврейский	12.107	13.395	2.044	2.181	14.151	15.576	29.727	14,8
Белорусский	838	130	1.730	2.018	2.568	2.148	4.716	2,4
Подьский	397	519	147	245	544	764	1.308	0,7
Латышский	198	148	422	438	620	586	1.206	0,6
Немецкий	354	358	269	288	623	646	1.269	0,6
Цыганский	71	45	479	448	550	493	1.043	0,5
Эстонский	18	17	263	299	281	316	597	0,3
Прочие языки	1.277	220	231	215	1.508	435	1.943	0,9
IV. Центрально-Промышленный район	**2.371.402**	**2.579.950**	**6.559.118**	**7.803.554**	**8.930.520**	**10.383.504**	**19.314.024**	**—**
Владимирская г.	**125.464**	**138.478**	**485.690**	**571.508**	**611.154**	**709.986**	**1.321.140**	**1.000**
По народности								
Русские	122.342	136.833	484.384	570.534	606.726	707.367	1.314.093	994,7
Татары	921	304	326	97	1.247	401	1.648	1,2
Евреи	501	486	39	25	540	511	1.051	0,8
Украинцы	545	170	91	115	636	285	921	0,7
Белоруссы	234	138	264	262	498	400	898	0,7
Поляки	212	201	93	120	305	321	626	0,5
Цыгане	31	40	185	197	216	237	453	0,3
Чуваши	108	28	105	40	213	68	281	0,2
Немцы	77	87	35	40	112	127	239	0,2
Мордва	147	3	52	6	199	9	208	0,1
Прочие	296	172	104	63	400	235	635	0,5
Иностранцы	50	16	12	9	62	25	87	0,1

Таблица III. Распределение населения по народности и языку

Территория, народность и язык	В городских поселениях		В сельских местностях		Всего населения			На 1000 населения
	Мужчин	Женщин	Мужчин	Женщин	Мужчин	Женщин	Обоего пола	
	1	2	3	4	5	6	7	8
По языку								
Русский	123.283	137.528	484.854	571.000	608.137	708.528	1.316.665	996,6
Татарский	886	286	307	91	1.193	377	1.570	1,2
Еврейский	256	229	24	17	280	246	526	0,4
Украинский	351	61	42	52	393	113	506	0,4
Белорусский	45	36	24	27	69	63	132	0,1
Польский	101	112	42	60	143	172	315	0,2
Цыганский	20	25	145	144	165	169	334	0,3
Чувашский	96	18	90	29	186	47	233	0,2
Немецкий	46	53	22	20	68	73	141	0,1
Мордовский	142	—	50	5	192	5	197	0,1
Прочие языки	238	130	90	63	328	193	521	0,4
Иваново-Вознесенская г.	156.640	188.788	383.970	466.406	540.610	655.194	1.195.804	1.000
По народности								
Русские	153.465	186.436	382.448	464.930	535.913	651.366	1.187.279	992,9
Татары	1.187	717	299	160	1.486	877	2.363	2,0
Белоруссы	153	93	643	681	796	774	1.570	1,3
Евреи	691	646	17	23	708	669	1.377	1,1
Украинцы	270	219	124	139	394	358	752	0,6
Поляки	170	205	47	61	217	266	483	0,4
Мордва	121	113	32	57	153	170	323	0,3
Эсты	29	14	135	140	164	154	318	0,3
Прочие	441	307	216	211	657	518	1.175	1,0
Иностранцы	113	38	9	4	122	42	164	0,1
По языку								
Русский	154.484	187.229	382.874	465.298	537.358	652.527	1.189.885	995,1
Татарский	1.111	703	235	138	1.346	841	2.187	1,8
Белорусский	21	25	424	463	445	488	933	0,8
Еврейский	323	301	5	12	328	313	641	0,5
Украинский	119	102	95	104	214	206	420	0,4
Польский	94	96	17	35	111	131	242	0,2
Мордовский	89	78	15	40	104	118	222	0,2
Эстонский	14	12	125	133	139	145	284	0,2
Прочие языки	385	242	180	183	565	425	990	0,8
Калужская г.	52.070	56.690	461.058	581.773	513.128	638.463	1.151.591	1.000
По народности								
Русские	49.970	54.866	453.759	574.860	503.729	629.726	1.133.455	984,3
Украинцы	414	244	3.652	3.386	4.066	3.630	7.696	6,7
Белоруссы	288	269	1.634	1.565	1.922	1.834	3.756	3,3
Евреи	735	752	92	51	827	803	1.630	1,4
Латыши	70	51	646	657	716	708	1.424	1,2
Поляки	155	219	214	268	369	487	856	0,7
Чехи и словаки	5	4	187	148	192	152	344	0,3
Цыгане	17	17	134	162	151	179	330	0,3
Татары	87	69	41	17	128	86	214	0,2
Прочие	262	141	672	634	934	775	1.709	1,5
Иностранцы	67	58	27	25	94	83	177	0,1

Таблица III. Распределенне населения по народности и языку

Территория, народность и язык	В городских поселениях		В сельских местностях		Всего населения			На 1000 населения
	Мужчин	Женщин	Мужчин	Женщин	Мужчин	Женщин	Обоего пола	
	1	2	3	4	5	6	7	8
По языку								
Русский	51.004	55.824	456.766	577.606	507.770	633.430	1.141.200	991,0
Украинский	145	66	2.198	2.128	2.343	2.194	4.537	3,9
Белорусский	23	25	437	435	460	460	920	0,8
Еврейский	435	442	70	42	505	484	989	0,9
Латышский	41	31	585	593	626	624	1.250	1,1
Польский	85	103	139	178	224	281	505	0,4
Чешск. и словац.	5	4	153	117	158	121	279	0,2
Цыганский	8	5	45	58	53	63	116	0,1
Татарский	83	63	33	13	116	76	192	0,2
Прочие языки	241	127	632	603	873	730	1.603	1,4
Костромская г.	**53.218**	**63.524**	**307.927**	**386.950**	**361.145**	**450.474**	**811.619**	**1.000**
По народности								
Русские	51.413	61.884	306.864	386.075	358.277	447.959	806.236	993,4
Татары	596	590	153	55	749	645	1.394	1,7
Евреи	403	463	38	8	441	471	912	1,1
Белоруссы	92	90	302	256	394	346	740	0,9
Украинцы	207	99	164	169	371	268	639	0,8
Латыши	61	41	155	167	216	208	424	0,5
Поляки	112	132	40	54	152	186	338	0,4
Прочие	281	180	194	148	475	328	803	1,0
Иностранцы	53	45	17	18	70	63	133	0,2
По языку								
Русский	52.152	62.478	307.359	386.511	359.511	448.989	808.500	996,2
Татарский	483	483	145	55	628	538	1.166	1,4
Еврейский	226	294	20	5	246	299	545	0,7
Белорусский	7	6	29	20	36	26	62	0,1
Украинский	85	31	71	73	156	104	260	0,3
Латышский	33	34	111	109	144	143	287	0,4
Польский	61	77	23	28	84	105	189	0,2
Прочие языки	171	121	169	149	340	270	610	0,7
Московская г. (Включ. г. Москву)	**1.307.117**	**1.398.727**	**851.500**	**1.013.492**	**2.158.617**	**2.412.219**	**4.570.836**	**1.000**
По народности								
Русские	1.155.744	1.267.514	838 547	1.002.630	1.994.291	2.270.144	4.264.435	933,0
Евреи	69.000	71.227	1.100	1.041	70.100	72.268	142.368	31,1
Поляки	9.042	10.305	816	872	9.858	11 177	21.035	4,6
Татары	14.615	7.458	2.143	949	16.758	8.407	25.165	5,5
Украинцы	10.938	7.370	2.057	1.875	12.995	9.245	22.240	4,9
Белоруссы	8.895	5.628	2.011	1.745	10.906	7.373	18.279	4,0
Латыши	5.826	5 259	956	843	6.782	6.102	12.884	2,8
Немцы	4.085	5.820	425	465	4.510	6.285	10.795	2,4
Армяне	3.594	3.001	68	55	3.662	3.056	6.718	1,5
Литовцы	1.695	1.372	164	101	1.859	1.473	3.332	0,7
Грузины	1.467	605	25	18	1.492	623	2.115	0,5
Эсты	972	1.160	249	227	1.221	1.387	2.608	0,5
Прочие	14.884	8 989	2.688	2.562	17.572	11.551	29.123	6,4
Иностранцы	6.360	3.019	251	109	6.611	3.128	9.739	2,1

Таблица III. Распределение населения по народности и языку

Территория, народность и язык	В городских поселениях		В сельских местностях		Всего населения			На 1000 населения
	Мужчин	Женщин	Мужчин	Женщин	Мужчин	Женщин	Обоего пола	
	1	2	3	4	5	6	7	8
По языку								
Русский	1.226.411	1.334.241	842.049	1.005.305	2.068.460	2.339.546	4.408.006	964,4
Еврейский	24.873	25.298	562	514	25.435	25.812	51.247	11,2
Польский	5.116	6.267	439	512	5.555	6 779	12 334	2,7
Татарский	13.918	7.131	1.980	897	15.898	8.028	23.926	5,2
Украинский	3.998	2.110	1.049	900	5.047	3.010	8.057	1,8
Белорусский	1.345	739	264	300	1.609	1.039	2.648	0,6
Латышский	4.328	4.090	747	688	5.075	4.778	9.853	2,1
Немецкий	3.480	4.847	381	388	3.861	5.235	9.096	2,0
Армянский	2.298	1.790	60	53	2.358	1.843	4.201	0,9
Литовский	765	617	84	55	849	672	1.521	0,3
Грузинский	1.199	382	20	10	1.219	392	1.611	0,4
Эстонский	581	723	189	182	770	905	1.675	0,4
Прочие языки	18.805	10.492	3.676	3.688	22.481	14.180	36.661	8,0
Город Москва	**989.592**	**1.036.355**	—	—	**989.592**	**1.036.355**	**2.025.947**	**1.000**
По народности								
Русские	854.100	917.590	—	—	854.100	917.590	1.771.690	874,5
Евреи	64.484	66.760	—	—	64.484	66.760	131.244	64,8
Поляки	7.939	9.129	—	—	7.939	9.129	17.068	8,4
Татары	11.262	5.814	—	—	11.262	5.814	17.076	8,4
Украинцы	9.608	6.474	—	—	9.608	6.474	16.082	7,9
Белоруссы	8.091	5.070	—	—	8.091	5.070	13.161	6,5
Латыши	5.312	4.855	—	—	5.312	4.855	10.167	5,0
Немцы	3.502	5.139	—	—	3.502	5.139	8 641	4,3
Армяне	3.456	2.913	—	—	3.456	2.913	6.369	3,1
Литовцы	1.497	1.259	—	—	1.497	1.259	2.756	1,4
Грузины	1.413	575	—	—	1.413	575	1.988	1,0
Эсты	842	1.026	—	—	842	1.026	1.868	0,9
Прочие	12.087	6.944	—	—	12.087	6.944	19.031	9,4
Иностранцы	5.999	2.807	—	—	5.999	2.807	8.806	4,4
По языку								
Русский	919.999	980.415	—	—	919.999	980.415	1.900.414	938,0
Еврейский	22.492	22.985	—	—	22.492	22.985	45.477	22,4
Польский	4.540	5.557	—	—	4.540	5.557	10.097	5,0
Татарский	10.777	5.582	—	—	10.777	5 582	16.359	8,1
Украинский	3.378	1.746	—	—	3.378	1.746	5.124	2,5
Белорусский	1.182	593	—	—	1.182	593	1.775	0,9
Латышский	3.960	3.781	—	—	3.960	3.781	7.741	3,8
Немецкий	3.050	4.343	—	—	3.050	4.343	7.393	3,6
Армянский	2.208	1.727	—	—	2.208	1.727	3.935	2,0
Литовский	665	560	—	—	665	560	1.225	0,6
Грузинский	1.163	367	—	—	1.163	367	1.530	0,8
Эстонский	503	638	—	—	503	638	1.141	0,6
Прочие языки	15.675	8.061	—	—	15.675	8.061	23.736	11,7
Нижегородская г.	**217.470**	**230.788**	**1.057.755**	**1.237.331**	**1.275.225**	**1.468.119**	**2.743.344**	**1.000**
По народности								
Русские	205.698	220.784	982.649	1.144.099	1.188.347	1.364.883	2.553.230	930,7
Мордва	633	339	38.501	45.447	39.134	45.786	84.920	31,0
Татары	1.768	1.199	33.007	43.923	34.775	45.122	79.897	29,1
Евреи	5.185	5.377	79	38	5.264	5.415	10.679	3,9

Таблица III. Распределение населения по народности и языку

Территория, народность и язык	В городских поселениях		В сельских местностях		Всего населения			На 1000 населения
	Мужчин	Женщин	Мужчин	Женщин	Мужчин	Женщин	Обоего пола	
	1	2	3	4	5	6	7	8
Марийцы	27	9	1.845	2.054	1.872	2.063	3.935	1,5
Украинцы	1.183	520	368	466	1.551	986	2.537	0,9
Поляки	659	760	113	150	772	910	1.682	0,6
Белоруссы	488	389	205	234	693	623	1.316	0,5
Чуваши	300	96	419	361	719	457	1.176	0,4
Прочие	1.346	1.213	532	544	1.878	1.757	3.635	1,3
Иностранцы	183	102	37	15	220	117	337	0,1
По языку								
Русский	210.084	224.660	983.657	1.145,182	1.193.741	1.369.842	2.563.583	934,5
Мордовский	552	243	38.177	44.992	38.729	45.235	83.964	30,6
Татарский	1.660	1.130	32.994	43.915	34.654	45 045	79.699	29,0
Еврейский	2.955	3.228	45	18	3.000	3.246	6.246	2,3
Марийский	16	6	1.747	1.997	1.763	2.003	3.766	1,4
Украинский	513	121	229	294	742	415	1.157	0,4
Польский	331	359	52	84	383	443	826	0,3
Белорусский	37	30	26	31	63	61	124	0,0
Чувашский,	221	60	400	352	621	412	1.033	0,4
Прочие языки	1.101	951	428	466	1.529	1.417	2.946	1,1
Рязанская г.	**91.293**	**103.025**	**1.042.098**	**1.192.498**	**1.133 391**	**1.295.523**	**2.428.914**	**1.000**
По народности								
Русские	89.346	101.305	1.036.754	1.185.975	1.126.100	1.287.280	2.413 380	993,6
Татары	304	402	4.314	5.726	4.618	6.128	10.746	4,4
Евреи	467	446	51	31	518	477	995	0,4
Украинцы	303	218	275	156	578	374	952	0,4
Белоруссы	259	191	133	139	392	330	722	0,3
Цыгане	86	103	250	256	336	359	695	0,3
Поляки	116	149	58	103	174	252	426	0,2
Немцы	41	68	50	32	91	100	191	0,1
Прочие	320	122	156	69	476	191	667	0,3
Иностранцы	51	21	57	11	108	32	140	0,0
По языку								
Русский	90.180	102.025	1.037.233	1.186.339	1.127.413	1.288.364	2.415.777	994,6
Татарский	300	392	4.308	5.722	4.608	6.114	10.722	4,4
Еврейский	236	232	28	14	264	246	510	0,2
Украинский	111	60	94	59	205	119	324	0,1
Белорусский	40	30	19	27	59	57	116	0,0
Цыганский	52	56	165	172	217	228	445	0,2
Польский	70	94	39	58	109	152	261	0,1
Немецкий	38	48	41	27	79	75	154	0,1
Прочие языки	266	88	171	80	437	168	605	0,3
Тверская г.	**135.208**	**151.097**	**887.689**	**1.068.356**	**1.022.897**	**1.219.453**	**2.242.350**	**1.000**
По народности								
Русские	128.873	146.190	818.852	990.879	947.725	1.137.069	2.084.794	929,7
Карелы	655	627	65.210	74.075	65.865	74.702	140 567	62,7
Евреи	2.012	2.005	67	48	2.079	2.053	4.132	1,8
Белоруссы	627	282	535	483	1.162	765	1.927	0,9
Эсты	139	110	1.112	1.219	1.251	1.329	2.580	1,2

Таблица III. Распределение населения по народности и языку

Территория, народность и язык	В городских поселениях		В сельских местностях		Всего населения			На 1000 населения
	Мужчин	Женщин	Мужчин	Женщин	Мужчин	Женщин	Обоего пола	
	1	2	3	4	5	6	7	8
Латыши	374	230	361	314	735	544	1.279	0,6
Украинцы	609	229	123	110	732	339	1.071	0,5
Татары	535	347	191	105	726	452	1.178	0,5
Прочие	1.229	1.003	1.207	1.111	2.436	2.114	4.550	2,0
Иностранцы	155	74	31	12	186	86	272	0,1
				По языку				
Русский	131.542	148.153	822.597	994.830	954.139	1.142.983	2.097.122	935,2
Карельский	455	388	62.456	71.035	62.911	71.423	134.334	59,9
Еврейский	1.234	1.227	38	25	1.272	1.252	2.524	1,1
Белорусский	72	48	132	187	204	235	439	0,2
Эстонский	90	80	1.039	1.126	1.129	1.206	2.335	1,1
Латышский	246	165	281	270	527	435	962	0,4
Украинский	242	90	49	47	291	137	428	0,2
Татарский	470	297	156	92	626	389	1.015	0,5
Прочие языки	857	649	941	744	1.798	1.393	3 191	1,4
Тульская г.	**107.789**	**109.773**	**603.919**	**683.782**	**711.708**	**793.555**	**1.505.263**	**1.000**
				По народности				
Русские	103.580	106.337	601.609	681.564	705.189	787.901	1.493.090	991,9
Евреи	1.770	1.880	56	44	1.826	1.924	3.750	2,5
Украинцы	798	377	1.100	1.145	1.898	1.522	3.420	2,3
Белоруссы	353	223	195	200	548	423	971	0,7
Поляки	280	355	157	210	437	565	1.002	0,7
Немцы	117	136	378	322	495	458	953	0,6
Латыши	122	100	71	63	193	163	356	0,2
Цыгане	72	70	95	103	167	173	340	0,2
Прочие	480	190	192	107	672	297	969	0,6
Иностранцы	217	105	66	24	283	129	412	0,3
				По языку				
Русский	105.854	108.323	602.670	682.595	708.524	790.918	1.499.442	996,1
Еврейский	763	824	17	11	780	835	1.615	1,1
Украинский	312	86	548	572	860	658	1.518	1,0
Белорусский	32	9	23	40	55	49	104	0,1
Польский	106	146	59	82	165	228	393	0,3
Немецкий	67	83	356	311	423	394	817	0,5
Латышский	130	103	44	44	174	147	321	0,2
Цыганский	36	27	62	70	98	97	195	0,1
Прочие языки	489	172	140	57	629	229	858	0,6
Ярославская г.	**125.133**	**139.060**	**477.512**	**601.458**	**602.645**	**740.518**	**1.343.163**	**1,000**
				По народности				
Русские	120.320	135.073	474.107	598.151	594.427	733.224	1.327.651	988,3
Белоруссы	408	220	1.423	1.452	1.831	1.672	3.503	2,6
Евреи	1.442	1.538	27	17	1.469	1.555	3.024	2,3
Эсты	124	105	878	914	1.002	1.019	2.021	1,5
Татары	860	714	171	91	1.031	805	1.836	1,4
Поляки	478	503	147	192	625	695	1.320	1,0
Украинцы	557	252	169	139	726	391	1.117	0,8
Латыши	200	150	269	272	469	422	891	0,7
Прочие	628	439	277	205	905	644	1.549	1,2
Иностранцы	116	66	44	25	160	91	251	0,2

Таблица III. Распределение населения по народности и языку

Территория, народность и язык	В городских поселениях		В сельских местностях		Всего населения			На 1000 населения
	Мужчин	Женщин	Мужчин	Женщин	Мужчин	Женщин	Обоего пола	
	1	2	3	4	5	6	7	8
				По языку				
Русский	122.235	136.572	475.794	599.749	598.029	736.321	1.334.350	993,5
Белорусский	51	23	173	201	224	224	448	0,3
Еврейский	811	929	20	9	831	938	1.769	1,3
Эстонский	95	70	793	862	888	932	1.820	1,4
Татарский	794	672	143	90	937	762	1.699	1,3
Польский	262	291	62	80	324	371	695	0,5
Украинский	238	64	63	57	301	121	422	0,3
Латышский	132	128	222	237	354	365	719	0,5
Прочие яз.	515	311	242	173	757	484	1.241	0,9
V. Центрально-Черноземный район	485.682	539.080	4.647.914	5.153.154	5.133.596	5.692.234	10.825.830	—
Воронежская г.	128.292	140.642	1.442.218	1.596.871	1.570.510	1.737.513	3.308.023	1.000
				По народности				
Русские	89.974	99.175	957.813	1.064.130	1.047.787	1.163.305	2.211.092	668,4
Украинцы	32.928	36.413	480.383	528.828	513.311	565.241	1.078.552	326,1
Евреи	2.774	2.972	156	124	2.930	3.096	6.026	1,8
Немцы	184	209	1.157	1.218	1.341	1.427	2.768	0,8
Белоруссы	533	412	727	842	1.260	1.254	2.514	0,8
Цыгане	189	159	590	704	779	863	1.642	0,5
Поляки	516	556	228	338	744	894	1.638	0,5
Татары	152	55	95	73	247	128	375	0,1
Прочие	851	590	949	551	1.800	1.141	2.941	0,9
Иностранцы	191	101	120	63	311	164	475	0,1
				По языку				
Русский	106.694	117.081	994.554	1.103.311	1.101.248	1.220.392	2.321.640	701,8
Украинский	18.861	20.918	443.418	489.098	462.279	510.016	972.295	293,9
Еврейский	1.288	1.418	76	71	1.364	1.489	2.853	0,9
Немецкий	89	130	1.123	1.158	1.212	1.288	2.500	0,8
Белорусский	39	24	224	274	263	298	561	0,2
Цыганский	148	124	344	384	492	508	1.000	0,3
Польский	232	257	109	166	341	423	764	0,2
Татарский	133	52	79	65	212	117	329	0,1
Прочие языки	808	638	2.291	2.344	3.099	2.982	6.081	1,8
Курская г.	126.511	141.871	1.266.009	1.371.969	1.392.520	1.513.840	2.906.360	1.000
				По народности				
Русские	101.001	115.237	1.015.846	1.104.426	1.116.847	1.219.663	2.336.510	803,9
Украинцы	20.023	21.091	248.088	265.452	268.111	286.543	554.654	190,9
Евреи	2.821	3.076	136	107	2.957	3.183	6.140	2,1
Поляки	651	732	373	516	1.024	1.248	2.272	0,8
Белоруссы	486	452	564	587	1.050	1.039	2.089	0,7
Цыгане	339	332	324	365	663	697	1.360	0,5
Немцы	180	262	123	126	303	388	691	0,2
Прочие	856	597	515	370	1.371	967	2.338	0,8
Иностранцы	154	92	40	20	194	112	306	0,1

Таблица III. Распределение населения по народности и языку

Территория, народность и язык	В городских поселениях		В сельских местностях		Всего населения			На 1000 населения
	Мужчин	Женщин	Мужчин	Женщин	Мужчин	Женщин	Обоего пола	
	1	2	3	4	5	6	7	8
По языку								
Русский	107.024	120.923	1.038.548	1.129.455	1.145.572	1.250.378	2.395.950	824,4
Украинский	16.050	17.366	226.271	241.280	242.321	258.646	500.967	172,4
Еврейский	1.985	2.151	66	51	2.051	2.202	4.253	1,5
Польский	316	417	214	292	530	709	1.239	0,4
Белорусский	37	43	149	171	186	214	400	0,1
Цыганский	198	214	143	199	341	413	754	0,3
Немецкий	115	181	75	89	190	270	460	0,1
Прочие языки	786	576	543	432	1.329	1.008	2.337	0,8
Орловская г.	**89.953**	**99.222**	**792.141**	**903.217**	**882.094**	**1.002.439**	**1.884.533**	**1.000**
По народности								
Русские	84.665	94.115	789.227	900.193	873.892	994.308	1.868.200	991,3
Украинцы	708	488	2.125	2.260	2.833	2.748	5.581	3,0
Евреи	2.473	2.755	34	31	2.507	2.786	5.293	2,8
Белоруссы	858	673	244	243	1.102	916	2.018	1,1
Поляки	437	522	91	146	528	668	1.196	0,6
Немцы	118	172	52	51	170	223	393	0,2
Латыши	152	128	61	48	213	176	389	0,2
Цыгане	13	18	125	121	138	139	277	0,1
Татары	123	60	30	9	153	69	222	0,1
Прочие	292	219	91	76	383	295	678	0,4
Иностранцы	114	72	61	39	175	111	286	0,2
По языку								
Русский	87.180	96.382	790.456	901.493	877.636	997.875	1.875.511	995,2
Украинский	258	152	1.317	1.359	1.575	1.511	3.086	1,6
Еврейский	1.635	1.822	23	17	1.658	1.839	3.497	1,9
Белорусский	56	46	38	42	94	88	182	0,1
Польский	285	347	55	92	340	439	779	0,4
Немецкий	80	143	34	46	114	189	303	0,2
Латышский	98	92	46	33	144	125	269	0,1
Цыганский	29	30	73	82	102	112	214	0,1
Татарский	110	60	23	4	133	64	197	0,1
Прочие языки	222	148	76	49	298	197	495	0,3
Тамбовская г.	**140.926**	**157.345**	**1.147.546**	**1.281.097**	**1.288.472**	**1.438.442**	**2.726.914**	**1.000**
По народности								
Русские	137.000	154.356	1.139.412	1.272.668	1.276.412	1.427.024	2.703.436	991,4
Украинцы	876	499	5.638	6.053	6.514	6.552	13.066	4,8
Евреи	1.062	1.040	55	39	1.117	1.079	2.196	0,8
Татары	138	74	929	988	1.067	1.062	2.129	0,8
Белоруссы	393	316	553	606	946	922	1.868	0,7
Поляки	461	479	177	222	638	701	1.339	0,5
Цыгане	40	38	245	226	285	264	549	0,2
Немцы	171	161	120	81	291	242	533	0,2
Прочие	602	301	289	170	891	471	1.362	0,5
Иностранцы	183	81	128	44	311	125	436	0,1
По языку								
Русский	139.068	156.010	1.140.995	1.274.187	1.280.063	1.430.197	2.710.260	993,9
Украинский	284	118	4.835	5.261	5.119	5.379	10.498	3,9
Еврейский	575	564	21	15	596	579	1.175	0,4

Таблица III. Распределение населения по народности и языку

Территория, народность и язык	В городских поселениях		В сельских местностях		Всего населения			На 1000 населения
	Мужчин	Женщин	Мужчин	Женщин	Мужчин	Женщин	Обоего пола	
	1	2	3	4	5	6	7	8
Татарский	113	63	916	985	1.029	1.048	2 077	0,8
Белорусский	25	16	119	160	144	176	320	0,1
Польский	212	226	98	127	310	353	663	0,2
Цыганский	27	25	202	178	229	203	432	0,2
Немецкий	134	105	99	65	233	170	403	0,1
Прочие языки	488	218	261	119	749	337	1.086	0,4
VI. Вятский район	**115.575**	**120.491**	**1.487.330**	**1.739.801**	**1.602.905**	**1.860.292**	**3.463.197**	—
Вятская г.	**69.338**	**69.605**	**955.586**	**1.130.303**	**1.024.924**	**1.199.908**	**2.224.832**	**1.000**
По народности								
Русские	66.496	67.576	893.260	1.060.917	959.756	1.128.493	2.088.249	938,6
Марийцы	263	34	28 032	31.412	28.295	31.446	59.741	26,9
Вотяки	332	107	17.971	20.149	18.303	20.256	38 559	17,3
Татары	926	809	8.748	9.134	9.674	9.943	19.617	8,8
Пермяки	81	3	6.420	7.380	6.501	7.383	13.884	6,2
Бесермяне	—	1	376	458	376	459	835	0,4
Евреи	398	405	17	9	415	414	829	0,4
Поляки	170	205	62	109	232	314	546	0,2
Цыгане	6	10	187	218	193	228	421	0,2
Прочие	599	424	492	491	1.091	915	2.006	0,9
Иностранцы	67	31	21	26	88	57	145	0,1
По языку								
Русский	67.088	68.045	893.578	1.061.103	960.666	1.129.148	2.089.814	939,3
Марийский	243	16	27.872	31.352	28.115	31.368	59.483	26,7
Вотяцкий	296	84	17.935	20.161	18.231	20.245	38.476	17,3
Татарский	879	789	9.124	9.580	10.003	10.369	20.372	9,2
Пермяцкий	82	5	6.418	7.406	6.500	7.411	13.911	6,3
Еврейский	220	222	8	4	228	226	454	0,2
Польский	98	117	26	64	124	181	305	0,1
Цыганский	6	10	170	198	176	208	384	0,2
Прочие языки	426	317	455	435	881	752	1.633	0,7
Вотская А. О.	**36.639**	**40.473**	**315.416**	**363.736**	**352.055**	**404.209**	**756.264**	**1.000**
По народности								
Вотяки	1.881	1.153	182.899	209.674	184.780	210.827	395.607	523,1
Русские	32.144	37.071	118.661	139.617	150.805	176.688	327.493	433,0
Татары и кряшены	2.149	1.879	7.666	7.554	9.815	9.433	19.248	25,5
Бесермяне	2	3	4.443	4.752	4.445	4.755	9.200	12,2
Марийцы	8	—	1.249	1.570	1.257	1.570	2.827	3,7
Прочие	438	353	490	560	928	913	1.841	2,4
Иностранцы	17	14	8	9	25	23	48	0,1
По языку								
Вотяцкий	1.652	996	186.830	214.055	188.482	215.051	403.533	533,6
Русский	32.562	37.339	119.069	139.893	151.631	177.232	328.863	434,9
Татарский	2.117	1.867	7.640	7.538	9.757	9.405	19.162	25,3
Марийский	7	—	1.247	1.567	1.254	1.567	2.821	3,7
Прочие языки	301	271	630	683	931	954	1.885	2,5

Таблица III. Распределение населения по народности и языку

Территория, народность и язык	В городских поселениях		В сельских местностях		Всего населения			На 1000 населения
	Мужчин	Женщин	Мужчин	Женщин	Мужчин	Женщин	Обоего пола	
	1	2	3	4	5	6	7	8
Марийская А. О.	**9.598**	**10.413**	**216.328**	**245.762**	**225.926**	**256.175**	**482.101**	**1.000**
По народности								
Марийцы	937	368	116.134	130.540	117.071	130.908	247.979	514,4
Русские	8.241	9.740	89.025	103.010	97.266	112.750	210.016	435,7
Татары	164	124	9.546	10.385	9.710	10.509	20.219	41,9
Чуваши	148	72	950	1.014	1.098	1.086	2.184	4,5
Вотяки	—	1	547	657	547	658	1.205	2,5
Прочие	104	103	125	155	229	258	487	1,0
Иностранцы	4	5	1	1	5	6	11	0,0
По языку								
Марийский	855	278	116.067	130.554	116.922	130.832	247.754	513,9
Русский	8.375	9.893	89.112	103.038	97.487	112.981	210.468	436,6
Татарский	161	121	9.553	10.381	9.714	10.502	20.216	42,0
Чувашский	130	60	928	927	1.058	987	2.045	4,2
Вотяцкий	—	—	539	656	539	656	1.195	2,4
Прочие языки	77	61	129	156	206	217	423	0,9
VII. Уральский район.	**664.774**	**742.300**	**2.477.020**	**2.850.295**	**3.141.794**	**3.592.595**	**6.734.389**	—
Верхне-Камск. окр	**33.201**	**33.775**	**63.264**	**72.955**	**96.465**	**106.730**	**203.195**	**1.000**
По народности								
Русские	29.187	31.713	61.412	71.438	90.599	103.151	193.750	953,5
Татары	2.754	1.740	479	161	3.233	1.901	5.134	25,3
Пермяки	634	48	1.160	1.234	1.794	1.282	3.076	15,1
Башкиры	192	83	4	1	196	84	280	1,4
Прочие	426	187	208	120	634	307	941	4,6
Иностранцы	8	4	1	1	9	5	14	0,1
По языку								
Руский	29.220	31.769	60.765	70.634	89.985	102.403	192.388	946,8
Татарский	2.882	1.729	473	159	3.355	1.888	5.243	25,8
Пермяцкий	668	37	1.838	2.067	2.506	2.104	4.610	22,7
Башкирский	60	83	4	1	64	84	148	0,7
Прочие языки	371	157	184	94	555	251	806	4,0
Златоустовский окр	**67.526**	**74.380**	**45.636**	**51.986**	**113.162**	**126.366**	**239.528**	**1.000**
По народности								
Русские	64.494	71.839	42.582	49.126	107.076	120.965	228.041	952,0
Татары	1.870	1.757	1.450	1.317	3.320	3.074	6.394	26,7
Башкиры	91	33	744	630	835	663	1.498	6,3
Нагайбаки	2	—	364	422	366	422	788	3,3
Украинцы	171	115	180	179	351	294	645	2,7
Белоруссы	169	106	67	65	236	171	407	1,7
Поляки	179	137	25	29	204	166	370	1,5
Евреи	144	129	5	15	149	144	293	1,2
Прочие	376	250	210	200	586	450	1.036	4,3
Иностранцы	30	14	9	3	39	17	56	0,3

Таблица III. Распределение населения по народности и языку

Территория, народность и язык	В городских поселениях		В сельских местностях		Всего населения			На 1000 населения
	Мужчин	Женщин	Мужчин	Женщин	Мужчин	Женщин	Обоего пола	
	1	2	3	4	5	6	7	8
				По языку				
Русский	64.925	72.128	42.712	49.256	107.637	121.384	229.021	956,1
Татарский	1.846	1.741	1.437	1.303	3.283	3.044	6.327	26,4
Башкирский	87	27	741	629	828	656	1.484	6,2
Нагайбакский	—	—	363	421	363	421	784	3,3
Украинский	96	67	139	147	235	214	449	1,9
Белорусский	62	35	11	14	73	49	122	0,5
Польский	112	88	20	21	132	109	241	1,0
Еврейский	84	75	2	3	86	78	164	0,7
Прочие языки	314	219	211	192	525	411	936	3,9
Ирбитский окр.	**10.940**	**12.045**	**121.448**	**134.379**	**132.388**	**146.424**	**278.812**	**1.000**
				По народности				
Русские	10.055	11.448	114.501	127.785	124.556	139.233	263.789	946,1
Белоруссы	45	23	4.676	4.640	4.721	4.663	9.384	33,7
Татары	415	357	959	799	1.374	1.156	2.530	9,1
Украинцы	38	14	395	419	433	433	866	3,1
Вогулы	1	—	203	164	204	164	368	1,3
Поляки	73	44	128	119	201	163	364	1,3
Чуваши	14	12	136	144	150	156	306	1,1
Зыряне	23	20	142	110	165	130	295	1,0
Прочие	268	125	273	196	541	321	862	3,1
Иностранцы	8	2	35	3	43	5	48	0,2
				По языку				
Русский	10.188	11.524	119.801	132.952	129.989	144.476	274.465	984,4
Белорусский	11	6	45	65	56	71	127	0,6
Татарский	405	355	588	444	993	799	1.792	6,4
Украинский	23	4	119	124	142	128	270	1,0
Вогульский	1	—	50	43	51	43	94	0,3
Польский	64	27	46	34	110	61	171	0,6
Чувашский	14	9	114	124	128	133	261	0,9
Зырянский	21	20	127	90	148	110	258	0,9
Прочие языки	213	100	558	503	771	603	1.374	4,9
Ишимский окр.	**12.129**	**12.715**	**197.811**	**218.286**	**209.940**	**231.001**	**440.941**	**1.000**
				По народности				
Русские	11.009	11.734	186.724	207.867	197.733	219.601	417.334	946,5
Украинцы	319	288	4.933	4.834	5.252	5.122	10.374	23,5
Татары	177	146	1.567	1.343	1.744	1.489	3.233	7,3
Белоруссы	47	31	1.431	1.423	1.478	1.454	2.932	6,6
Мордва	8	9	719	706	727	715	1.442	3,3
Чуваши	5	2	676	665	681	667	1.348	3,1
Казаки	81	78	432	330	513	408	921	2,1
Поляки	203	215	257	236	460	451	911	2,1
Эсты	13	8	259	277	272	285	557	1,3
Цыгане	3	4	228	268	231	272	503	1,1
Евреи	124	131	20	11	144	142	286	0,6
Латыши	23	13	109	110	132	123	255	0,6
Прочие	95	50	355	199	450	249	699	1,6
Иностранцы	22	6	101	17	123	23	146	0,3

Таблица III. Распределение населения по народности и языку

Территория, народность и язык	В городских поселениях		В сельских местностях		Всего населения			На 1000 населения
	Мужчин	Женщин	Мужчин	Женщин	Мужчин	Женщин	Обоего пола	
	1	2	3	4	5	6	7	8
				По языку				
Русский	11.478	12.232	189.520	210.351	200.998	222.583	423.581	960,6
Украинский	137	145	3.677	3.818	3.814	3.963	7.777	17,6
Татарский	170	53	1.568	1.346	1.738	1.399	3.137	7,1
Белорусский	6	6	36	37	42	43	85	0,2
Мордовский	5	9	677	679	682	688	1.370	3,1
Чувашский	4	2	836	838	840	840	1.680	3,8
Казакский	81	77	428	329	509	406	915	2,1
Польский	66	70	170	117	236	187	423	1,0
Эстонский	9	5	252	276	261	281	542	1,2
Цыганский	3	4	180	208	183	212	395	0,9
Еврейский	66	55	17	7	83	62	145	0,3
Латышский	18	14	102	85	120	99	219	0,5
Прочие	86	43	348	195	434	238	672	1,6
Кунгурский окр.	**19.166**	**21.816**	**198.234**	**240.341**	**217.400**	**262.157**	**479.557**	**1.000**
				По народности				
Русские	18.355	21.224	171.771	210.333	190.126	231.557	421.683	879,3
Татары	438	350	17.017	19.146	17.455	19.496	36.951	77,1
Марийцы	92	20	6.991	8.294	7.083	8.314	15.397	32,1
Башкиры	11	11	1.098	1.157	1.109	1.168	2.277	4,7
Белоруссы	19	6	264	252	283	258	541	1,1
Чуваши	4	1	260	259	264	260	524	1,1
Вотяки	1	—	170	199	171	199	370	0,8
Немцы	11	9	158	178	169	187	356	0,7
Прочие	226	194	487	513	713	707	1.420	3,0
Иностранцы	9	1	18	10	27	11	38	0,1
				По языку				
Русский	18.458	21.293	172.002	210.512	190.460	231.805	422.265	880,5
Татарский	432	357	17.436	19.568	17.868	19.925	37.793	78,8
Марийский	92	19	6.981	8.296	7.073	8.315	15.388	32,1
Башкирский	11	1	792	857	803	858	1.661	3,5
Белорусский	5	1	175	178	180	179	359	0,7
Чувашский	4	1	246	257	250	258	508	1,1
Вотяцкий	1	—	163	188	164	188	352	0,7
Немецкий	6	9	159	178	165	187	352	0,7
Прочие языки	157	135	280	307	437	442	879	1,9
Курганский окр.	**15.844**	**18.562**	**214.115**	**245.172**	**229.959**	**263.734**	**493.693**	**1.000**
				По народности				
Русские	14.808	17.672	209.044	240.599	223.852	258.271	482.123	976,6
Украинцы	56	23	2.527	2.523	2.583	2.546	5.129	10.4
Татары	457	484	839	830	1.296	1.314	2.610	5,3
Казаки	7	3	724	478	731	481	1.212	2,4
Цыгане	25	29	191	193	216	222	438	0,9
Поляки	115	94	116	95	231	189	420	0,8
Евреи	133	138	13	4	146	142	288	0,6
Белоруссы	3	4	113	129	116	133	249	0,5
Прочие	191	101	398	299	589	400	989	2,0
Иностранцы	49	14	150	22	199	36	235	0,5

Таблица III. Распределение населения по народности и языку

Территория, народность и язык	В городских поселениях		В сельских местностях		Всего населения			На 1000 населения
	Мужчин	Женщин	Мужчин	Женщин	Мужчин	Женщин	Обоего пола	
	1	2	3	4	5	6	7	8
				По языку				
Русский	15.038	17.813	209.542	241.047	224.580	258.860	483.440	979,2
Украинский	28	11	2.249	2.240	2.277	2.251	4.528	9,2
Татарский	451	476	839	827	1.290	1.303	2.593	5,2
Казакский	6	3	717	475	723	478	1.201	2,4
Цыганский	24	25	185	187	209	212	421	0,9
Польский	86	69	96	77	182	146	328	0,7
Еврейский	36	92	11	4	47	96	143	0,3
Белорусский	—	—	61	58	61	58	119	0,2
Прочие языки	175	73	415	257	590	330	920	1,9
Пермский окр.	**104.982**	**117.885**	**223.699**	**269 603**	**328.681**	**387.488**	**716.169**	**1.000**
				По народности				
Русские	97.677	111.819	213.904	260.184	311.581	372.003	683.584	954,5
Татары	3.809	3.436	3.343	3.122	7.152	6.558	13.710	19,1
Пермяки	391	64	2.213	2.576	2.604	2.640	5.244	7,3
Белоруссы	149	59	1.434	1.540	1.583	1.599	3.182	4,4
Евреи	1.418	1.656	13	13	1.431	1.669	3.100	4,3
Башкиры	46	35	1.243	1.295	1.289	1.330	2.619	3,7
Вотяки	289	47	382	186	671	233	904	1,3
Зыряне	81	64	543	90	624	154	778	1,1
Поляки	288	237	44	47	332	284	616	0,9
Эсты	37	32	220	227	257	259	516	0,7
Украинцы	183	83	46	60	229	143	372	0,5
Латыши	97	67	88	90	185	157	342	0,5
Прочие	386	260	209	166	595	426	1.021	1,4
Иностранцы	131	26	17	7	148	33	181	0,3
				По языку				
Русский	98.613	112.601	214.927	261.316	313.540	373.917	687.457	959,9
Татарский	3.706	3.389	4.121	3.896	7.827	7.285	15.112	21,1
Пермяцкий	376	45	2.287	2.656	2.663	2.701	5.364	7,5
Белорусский	54	13	476	442	530	455	985	1,4
Еврейский	1.068	1.243	5	9	1.073	1.252	2.325	3,2
Башкирский	32	26	441	521	473	547	1.020	1,4
Вотяцкий	276	37	362	159	638	196	834	1,2
Зырянский	73	48	533	79	606	127	733	1,0
Польский	194	168	29	26	223	194	417	0,6
Эстонский	32	28	218	245	250	273	523	0,7
Украинский	97	46	14	23	111	69	180	0,3
Латышский	80	44	86	85	166	129	295	0,4
Прочие языки	381	197	200	146	581	343	924	1,3
Пермяцкий окр.	**—**	**—**	**70.531**	**81.928**	**70.531**	**81.928**	**152.459**	**1„000**
				По народности				
Пермяки	—	—	54.503	62.891	54.503	62.891	117.394	770,0
Русские	—	—	15.897	18.917	15.897	18.917	34.814	228,4
Прочие	—	—	128	120	128	120	248	1,6
Иностранцы	—	—	3	—	3	—	3	0,0

Таблица III. Распределение населения по народности и языку

Территория, народность и язык	В городских поселениях		В сельских местностях		Всего населения			На 1000 населения
	Мужчин	Женщин	Мужчин	Женщин	Мужчин	Женщин	Обоего пола	
	1	2	3	4	5	6	7	8
				По языку				
Пермяцкий	—	—	53.056	61.316	53.056	61.316	114.372	750,2
Русский	—	—	17.366	20.516	17.366	20.516	37.882	248,5
Прочие языки	—	—	109	96	109	96	205	1,3
Сарапульский окр.	**25.768**	**31.451**	**217.486**	**265.082**	**243.254**	**296.533**	**539.787**	**1.000**
				По народности				
Русские	24.798	30.525	194.121	238 646	218.919	269.171	488.090	904,2
Башкиры	22	6	13.639	15.904	13.661	15.910	29.571	54,8
Вотяки	37	17	5.201	6.001	5.238	6.018	11.256	20,8
Татары	596	631	2.260	2.128	2.856	2.759	5.615	10,4
Марийцы	1	1	1.117	1.230	1.118	1.231	2.349	4,4
Тептяри	—	—	831	833	831	833	1.664	3,1
Евреи	123	132	4	3	127	135	262	0,5
Прочие	177	124	303	335	480	459	939	1,7
Иностранцы	14	15	10	2	24	17	41	0,1
				По языку				
Русский	24.959	30.636	194.229	238.741	219.188	269.377	488.565	905,1
Башкирский	15	6	32	38	47	44	91	0,2
Вотяцкий	26	13	5.159	5.965	5.185	5.978	11.163	20,7
Татарский	585	615	16.688	18.828	17.273	19.443	36.716	68,0
Марийский	1	1	1.113	1.223	1.114	1.224	2.338	4,3
Еврейский	79	90	3	—	82	90	172	0,3
Прочие языки	103	90	262	287	365	377	742	1,4
Свердловский окр.	**164.704**	**183.112**	**127.944**	**144.235**	**292.648**	**327.347**	**619.995**	**1.000**
				По народности				
Русские	157.124	177.570	122.211	138.806	279.335	316.376	595.711	960,8
Татары	3.049	2.190	1.654	1.188	4.703	3.378	8.081	13,0
Башкиры	69	31	3.080	3.457	3.149	3.488	6.637	10,7
Евреи	2.038	2.028	20	12	2.058	2.040	4.098	6,6
Поляки	408	364	77	75	485	439	924	1,5
Марийцы	7	1	393	418	400	419	819	1,3
Украинцы	434	179	77	41	511	220	731	1,2
Немцы	223	154	29	9	252	163	415	0,7
Белоруссы	201	56	68	37	269	93	362	0,6
Латыши	137	93	29	21	166	114	280	0,5
Прочие	753	378	266	167	1.019	545	1.564	2,5
Иностранцы	261	68	40	4	301	72	373	0,6
				По языку				
Русский	159.125	179.183	122.368	138.891	281.493	318.074	599.567	967,1
Татарский	3.019	2.166	2.283	1.852	5.302	4.018	9.320	15,0
Башкирский	51	23	2.461	2.834	2.512	2.857	5.369	8,7
Еврейский	970	946	12	11	982	957	1.939	3,1
Польский	270	234	57	49	327	283	610	1,0
Марийский	5	1	394	415	399	416	815	1,3
Украинский	203	72	52	28	255	100	355	0,6
Немецкий	198	122	28	5	226	127	353	0,6
Белорусский	62	18	39	14	101	32	133	0,2
Латышский	98	74	25	21	123	95	218	0,3
Прочие языки	703	273	225	115	928	388	1.316	2,1

Таблица III. Распределение населения по народности и языку

Территория, народность и язык	В городских поселениях		В сельских местностях		Всего населения			На 1000 населения
	Мужчин	Женщин	Мужчин	Женщин	Мужчин	Женщин	Обоего пола	
	1	2	3	4	5	6	7	8
Тагильский окр..	**98.207**	**109.822**	**112.089**	**117.642**	**210.296**	**227.464**	**437.760**	**1.000**
По народности								
Русские	93.828	106.821	103.637	112.388	197.465	219.209	416.674	951,8
Татары	3.216	2.322	2.426	1.096	5.642	3.418	9.060	20,7
Белоруссы	114	58	1.727	1.743	1.841	1.801	3.642	8,3
Зыряне	149	100	2.394	645	2.543	745	3.288	7,5
Украинцы	101	63	626	676	727	739	1.466	3,3
Вотяки	46	28	376	380	422	408	830	1,9
Пермяки	9	7	325	320	334	327	661	1,5
Поляки	121	86	75	71	196	157	353	0,8
Остяки	1	—	180	160	181	160	341	0,8
Прочие	565	326	286	161	851	487	1.338	3,1
Иностранцы	57	11	37	2	94	13	107	0,3
По языку								
Русский	94.186	107.032	105.389	114.156	199.575	221.188	420.763	961,2
Татарский	3.170	2.301	2.416	1.091	5.586	3.392	8.978	20,5
Белорусский	43	26	512	551	555	577	1.132	2,5
Зырянский	141	86	2.369	593	2.510	679	3.189	7,3
Украинский	64	30	153	177	217	207	424	1,0
Вотяцкий	44	26	427	376	471	402	873	2,0
Пермяцкий	9	9	468	476	477	485	962	2,2
Польский	83	73	60	54	143	127	270	0,6
Остяцкий	1	—	53	58	54	58	112	0,3
Прочие языки	466	239	242	110	708	349	1.057	2,4
Тобольский окр..	**10.014**	**11.155**	**57.337**	**61.742**	**67.351**	**72.897**	**140.248**	**1.000**
По народности								
Русские	8.649	10.041	43.743	48.757	52.391	58.798	111.189	792,9
Татары	446	371	12.759	12.303	13.205	12.674	25.879	184,5
Евреи	387	380	4	2	391	382	773	5,5
Остяки	37	16	270	165	307	181	488	3,5
Чуваши	3	2	204	214	207	216	423	3,0
Зыряне	166	170	18	8	184	178	362	2,6
Поляки	105	121	22	7	127	128	255	1,8
Прочие	190	53	309	284	500	337	837	5,9
Иностранцы	31	1	8	2	39	3	42	0,3
По языку								
	8.859	10.200	43.978	48.917	52.837	59.117	111.954	798,3
Русский	445	370	12.827	12.369	13.272	12.739	26.011	185,5
Татарский	292	285	2	2	294	287	581	4,1
Еврейский	30	8	76	47	106	55	161	1,1
Остяцкий	1	1	201	204	202	205	407	2,9
Чувашский	145	159	16	6	161	165	326	2,3
Зырянский	89	96	17	4	106	100	206	1,5
Польский	153	36	220	193	373	229	602	4,3
Прочие языки								
Троицкий окр.	**20.220**	**23.747**	**124.523**	**144.161**	**144.743**	**167.908**	**312.651**	**1.000**
По народности								
Русские	15.193	18.185	103.658	121.824	118.851	140.009	258.860	828,0
Татары	4.070	4.789	3.596	4.124	7.666	8.913	16.579	53,0
Украинцы	364	244	6.816	6.950	7.180	7.194	14.374	46,0

Таблица III. Распределение населения по народности и языку

Территория, народность и язык	В городских поселениях		В сельских местностях		Всего населения			На 1000 населения
	Мужчин	Женщин	Мужчин	Женщин	Мужчин	Женщин	Обоего пола	
	1	2	3	4	5	6	7	8
Нагайбаки	19	18	3.740	4.591	3.759	4.609	8.368	26,8
Казаки	123	117	3.161	2.920	3.284	3.037	6.321	20,2
Мордва	12	13	1.763	1.865	1.775	1.878	3.653	11,7
Немцы	40	50	880	998	920	1.048	1.968	6,3
Башкиры	34	19	497	513	531	532	1.063	3,4
Евреи	227	212	9	8	236	220	456	1,4
Прочие	118	81	368	355	486	436	922	3,0
Иностранцы	20	19	35	13	55	32	87	0,2
			По языку					
Русский	15.376	18.270	104.806	122.838	120.182	141.108	261.290	835,7
Татарский	4.090	4.798	3.807	4.394	7.897	9.192	17.089	54,7
Украинский	296	220	5.680	5 870	5.976	6.090	12.066	38,6
Нагайбакский	13	18	3.539	4.322	3.552	4.340	7.892	25,2
Казакский	119	114	3.135	2.901	3.254	3.015	6.269	20,0
Мордовский	8	13	1.537	1.657	1.545	1.670	3.215	10,3
Немецкий	36	47	885	1.000	921	1.047	1.968	6,3
Башкирский	27	17	482	498	509	515	1.024	3,3
Еврейский	168	178	4	3	172	181	353	1,1
Прочие языки	87	72	648	678	735	750	1.485	4,8
Тюменский окр.	**31.565**	**35.792**	**205.541**	**232.002**	**237.106**	**267.794**	**504.900**	**1.000**
			По народности					
Русские	29.205	33.877	186.159	212.974	215.364	246.851	462.215	915,5
Татары	1.085	996	13.602	13.194	14.687	14 190	28.877	57,2
Зыряне	15	16	2.058	2.276	2.073	2.292	4.365	8,6
Белоруссы	69	47	1.114	1.135	1.183	1.182	2.365	4,7
Чуваши	34	23	1.091	1.049	1.125	1.072	2.197	4,4
Поляки	229	169	339	354	568	523	1.091	2,2
Украинцы	109	57	376	380	485	437	922	1,8
Евреи	378	368	21	14	399	382	781	1,5
Цыгане	40	51	104	136	144	187	331	0,7
Латыши	67	53	90	90	157	143	300	0,6
Прочие	217	109	480	376	697	485	1.182	2,3
Иностранцы	117	26	107	24	224	50	274	0,5
			По языку					
Русский	29.619	34.169	187.501	214.325	217 120	248.494	465.614	922,2
Татарский	1.045	968	13.625	13.239	14 670	14.207	28 877	57,2
Зырянский	11	12	1.699	1.914	1.710	1.926	3.636	7,2
Белорусский	22	11	488	451	510	462	972	1,9
Чувашский	28	16	1.076	1.047	1.104	1.063	2.167	4,3
Польский	175	119	301	281	476	400	876	1,7
Украинский	71	26	260	254	331	280	611	1,2
Еврейский	287	283	10	7	297	290	587	1,2
Цыганский	34	42	93	124	127	166	293	0,6
Латышский	64	53	79	82	143	135	278	0,5
Прочие языки	209	93	409	278	618	371	989	2,0
Челябинский окр.	**34.777**	**37.287**	**197.996**	**226.428**	**232.773**	**263.715**	**496.488**	**1.000**
			По народности					
Русские	30.933	34.139	172 661	199.659	203 594	233.798	437.392	881,0
Татары	1.972	1.737	9.050	9.715	11.022	11.452	22.474	45,3
Башкиры	172	62	7.214	7.542	7.386	7.604	14.990	30,2

Таблица III. Распределение населения по народности и языку

Территория, народность и язык	В городских поселениях		В сельских местностях		Всего населения			На 1000 населения
	Мужчин	Женщин	Мужчин	Женщин	Мужчин	Женщин	Обоего пола	
	1	2	3	4	5	6	7	8
Украинцы	252	142	5.650	6.000	5.902	6.142	12.044	24,3
Немцы	97	92	914	936	1.011	1.028	2.039	4,1
Нагайбаки	5	2	886	1.109	891	1.111	2.002	4,0
Белоруссы	126	60	773	793	899	853	1.752	3,5
Евреи	606	566	9	3	615	569	1.184	2,4
Поляки	296	315	120	105	416	420	836	1,7
Казаки	8	—	311	245	319	245	564	1,1
Цыгане	12	8	126	142	138	150	288	0,6
Прочие	245	145	253	172	498	317	815	1,6
Иностранцы	53	19	29	7	82	26	108	0,2
			По языку					
Русский	31.499	34.572	174.359	201.247	205.858	235.819	441.677	889,6
Татарский	1.947	1.713	9.386	10.030	11.333	11.743	23.076	46,5
Башкирский	160	54	6.918	7.270	7.078	7.324	14.402	29,0
Украинский	133	73	4.434	4.841	4.567	4.914	9.481	19,1
Немецкий	86	83	895	924	981	1.007	1.988	4,0
Нагайбакский	2	1	886	1.107	888	1.108	1.996	4,0
Белорусский	52	17	391	419	443	436	879	1,8
Еврейский	457	453	3	3	460	456	916	1,8
Польский	210	200	106	85	316	285	601	1,2
Казакский	7	—	263	199	270	199	469	0,9
Цыганский	8	5	119	139	127	144	271	0,6
Прочие языки	216	116	236	164	452	280	732	1,5
Шадринский окр.	**15.731**	**18.756**	**299.366**	**344.353**	**315.097**	**363.109**	**678.206**	**1.000**
			По народности					
Русские	15.084	18.268	296.101	340.782	311.185	359.050	670.235	988,2
Татары	172	135	2.608	2.936	2.780	3.071	5.851	8,6
Евреи	147	133	18	9	165	142	307	0,5
Украинцы	66	30	63	59	129	89	218	0,3
Цыгане	21	19	84	91	105	110	215	0,3
Поляки	63	54	35	53	98	107	205	0,3
Прочие	133	101	415	409	548	510	1.058	1,6
Иностранцы	45	16	42	14	87	30	117	0,2
			По языку					
Русский	15.285	18.400	296.244	340.864	311.529	359.264	670.793	989,
Татарский	168	130	2.599	2.988	2.767	3.118	5.885	8,1
Еврейский	95	94	9	4	104	98	202	0,7
Украинский	24	7	35	24	59	31	90	0,3
Цыганский	20	19	76	83	96	102	198	0,1
Польский	40	43	36	32	76	75	151	0,3
Прочие языки	99	63	367	358	466	421	887	1,2
								3
VIII. Башкирский р. Башкирская АССР.	**110.586**	**123.664**	**1.163.526**	**1.297.131**	**1.274.112**	**1.420.795**	**2.694.907**	**1.000**
			По народности					
Русские	84.316	99.283	416.182	471.968	500.498	571.251	1.071.749	397,7
Башкиры	6.234	5.378	298.983	326.881	305.217	332.259	637.476	236,6
Татары	14.072	14.125	206.895	229.173	220.967	243.298	464.265	172,3
Мишари	251	257	64.776	72.658	65.027	72.915	137.942	51,2
Чуваши	610	301	39.731	44.306	40.341	44.607	84.948	31,6

Таблица III. Распределение населения по народности и языку

Территория, народность и язык	В городских поселениях		В сельских местностях		Всего населения			На 1000 населения
	Мужчин	Женщин	Мужчин	Женщин	Мужчин	Женщин	Обоего пола	
	1	2	3	4	5	6	7	8
Украинцы	1.196	887	38.205	39.676	39.401	40.563	79.964	29,7
Марийцы	171	71	36.352	42.704	36.523	42.775	79.298	29,4
Мордва	633	537	24.180	26.961	24.813	27.498	52.311	19,4
Тептяри	65	43	10.574	12.616	10.639	12.659	23.298	8,6
Вотяки	31	10	10.674	12.541	10.705	12.551	23.256	8,6
Белоруссы	225	151	8.769	9.162	8.994	9.313	18.307	6,8
Латыши	191	179	3.181	3.495	3.372	3.674	7.046	2,6
Немцы	544	535	2.685	2.787	3.229	3.322	6.551	2,4
Евреи	1.038	1.090	34	23	1.072	1.113	2.185	0,8
Поляки	296	313	548	520	844	833	1.677	0,6
Эсты	60	55	540	535	600	590	1.190	0,4
Прочие	471	357	1.076	1.046	1.547	1.403	2.950	1,1
Иностранцы	182	92	141	79	323	171	494	0,2
			По языку					
Русский	86.246	100.838	431.763	487.136	518.009	587.974	1.105.983	410,4
Башкирский	4.216	3.849	166.500	181.924	170.716	185.773	356.489	132,3
Татарский	15.801	15.867	414.953	459.884	430.754	475.751	906.505	336,4
Чувашский	514	235	38.887	43.507	39.401	43.742	83.143	30,9
Украинский	543	424	29.984	31.638	30.527	32.062	62.589	23,2
Марийский	156	55	35 962	42.131	36.118	42.186	78.304	29,0
Мордовский	442	338	22.314	25.112	22.756	25.450	48.206	17,9
Вотяцкий	27	5	10.232	12.023	10.259	12.028	22.287	8,3
Белорусский	39	29	3.926	4.187	3.965	4.216	8.181	3,0
Латышский	145	136	3.135	3 455	3.280	3.591	6.871	2,5
Немецкий	489	468	2.637	2.762	3.126	3.230	6.356	2,4
Еврейский	744	756	24	18	768	774	1.542	0,6
Польский	182	192	305	311	487	503	990	0,4
Эстонский	51	48	524	526	575	574	1.149	0,4
Прочие языки	991	424	2.380	2.517	3.371	2.941	6.312	2,3
IX. Средне-Волжский район	**549.155**	**621.557**	**4.245.382**	**4.823.003**	**4.794.537**	**5.444.560**	**10.239.097**	—
Татарская АССР.	**131.152**	**149.375**	**1.073.611**	**1.239.894**	**1.204.763**	**1.389.269**	**2.594.032**	**1.000**
			По народности					
Татары	32.569	32.336	509.622	589.812	542.191	622.148	1.164.339	448,9
Русские	92.204	112.164	423.804	490.662	516.008	602.826	1.118.834	431,3
Чуваши	993	514	59.377	66.446	60.370	66.960	127.330	49,1
Кряшены	779	571	45.205	52.486	45.984	53.057	99.041	38,2
Мордва	279	224	16.326	18.255	16.605	18.479	35.084	13,5
Вотяки	172	58	10 961	12.682	11.133	12.740	23.873	9,2
Марийцы	318	59	5.856	6.897	6.174	6.956	13.130	5,1
Евреи	2.044	2.193	10	18	2.054	2.211	4.265	1,6
Украинцы	363	160	1.253	1.367	1.616	1.527	3.143	1,2
Башкиры	145	33	754	820	899	853	1.752	0,7
Прочие	1.152	999	409	428	1.561	1.427	2.988	1,1
Иностранцы	134	64	34	21	168	85	253	0,1
			По языку					
Татарский	32.841	32.523	546.625	632.930	579.466	665.453	1.244.919	479,9
Русский	94.543	114.138	425.198	491.949	519.741	606.087	1.125.828	434,0
Чувашский	793	417	59.146	66.270	59.939	66.687	126.626	48,8
Мордовский	194	98	15.261	17.072	15.455	17.170	32.625	12,6

Таблица III. Распределение населения по народности и языку

Территория, народность и язык	В городских поселениях		В сельских местностях		Всего населения			На 1000 населения
	Мужчин	Женщин	Мужчин	Женщин	Мужчин	Женщин	Обоего пола	
	1	2	3	4	5	6	7	8
Вотяцкий	160	51	10.950	12 697	11.110	12.748	23.858	9,2
Марийский	284	44	5.763	6.793	6.047	6.837	12.884	4,9
Еврейский	1.217	1.286	4	13	1.221	1.299	2.520	1,0
Украинский	159	67	723	809	882	876	1.758	0,7
Башкирский	92	16	12	22	104	38	142	0,1
Прочие языки	869	735	9.929	11.339	10.798	12.074	22.872	8,8
Чувашская АССР	**21.666**	**23.523**	**403.373**	**445.917**	**425.039**	**469.440**	**894.479**	**1.000**
По народности								
Чуваши	3.268	1.704	315.682	347.041	318.950	348.745	667.695	746,5
Русские	17.578	21.141	65.883	74.288	83.461	95.429	178.890	200,0
Мордва	265	277	10.942	12.474	11.207	12.751	23.958	26,8
Татары	211	107	10.634	11.683	10.845	11.790	22.635	25,3
Евреи	126	113	22	9	148	122	270	0,3
Марийцы	5	6	28	177	33	183	216	0,2
Прочие	196	165	144	221	340	386	726	0,8
Иностранцы	17	10	38	24	55	34	89	0,1
По языку								
Чувашский	2.979	1.480	315.042	346.536	318.021	348.016	666.037	744,6
Русский	18.118	21.552	66.472	74.786	84.590	96.338	180.928	202,3
Мордовский	160	179	10.833	12.363	10.993	12.542	23.535	26,3
Татарский	199	102	10.623	11.647	10.822	11.749	22.571	25,2
Еврейский	75	72	14	4	89	76	165	0,2
Марийский	2	5	29	121	31	126	157	0,2
Прочие языки	133	133	360	460	493	593	1.086	1,2
Оренбургская г.	**71.589**	**81.799**	**278.830**	**311.965**	**350.419**	**393.764**	**744.183**	**1.000**
По народности								
Русские	54.251	64.977	186.398	215.286	240.649	280.263	520.912	700,0
Украинцы	3.544	3.208	49.786	52.316	53.330	55.524	108.854	146,3
Татары	9.206	10.267	14.974	16.928	24.180	27.195	51.375	69,0
Казаки	894	223	10.807	9.301	11.701	9.524	21.225	28,5
Мордва	326	302	9.652	10.824	9.978	11.126	21.104	28,4
Немцы	393	411	4.784	4.944	5 177	5.355	10.532	14.1
Башкиры	203	101	1.504	1.642	1.707	1.743	3.450	4,6
Евреи	1.320	1.338	14	7	1.334	1.345	2.679	3,6
Белоруссы	295	304	350	304	645	608	1.253	1,7
Прочие	917	592	458	395	1.375	987	2.362	3,2
Иностранцы	240	76	103	18	343	94	437	0,6
По языку								
Русский	58.205	68.756	199.195	228.395	257.400	297.151	554.551	745,2
Украинский	1.323	1.094	39.163	41.272	40.486	42.366	82.852	111,3
Татарский	9.196	10.251	14.975	16.925	24.171	27.176	51.347	69,0
Казакский	868	200	10.812	9.338	11.680	9.538	21.218	28,5
Мордовский	131	126	8.083	9.231	8.214	9.357	17.571	23,6
Немецкий	335	304	4.744	4.895	5.079	5.199	10.278	13,8
Башкирский	156	44	1.464	1.616	1.620	1.660	3.280	4,4
Еврейский	713	697	5	1	718	698	1.416	1,9
Белорусский	18	9	92	90	110	99	209	0,3
Прочие языки	644	318	297	202	941	520	1.461	2,0

Таблица III. Распределение населения по народности и языку

Территория, народность и язык	В городских поселениях		В сельских местностях		Всего населения			На 1000 населения
	Мужчин	Женщин	Мужчин	Женщин	Мужчин	Женщин	Обоего пола	
	1	2	3	4	5	6	7	8
Пензенская г.	**96.901**	**108.300**	**941.325**	**1.062.254**	**1.038.226**	**1.170.554**	**2.208.780**	**1.000**
По народности								
Русские	91.719	104.532	707.364	798.258	799.083	902.790	1.701.873	770,5
Мордва	1.563	721	177.464	197.235	179.027	197.956	376.983	170,7
Мишари	253	174	45.561	54.562	45.814	54.736	100.550	45,5
Татары	658	464	7.947	9.228	8.605	9.692	18.297	8,3
Украинцы	491	347	2.314	2.379	2.805	2.726	5.531	2,5
Евреи	1.007	1.168	26	16	1.033	1.184	2.217	1,0
Белоруссы	260	192	247	292	507	484	991	0,5
Поляки	266	287	81	109	347	396	743	0,3
Немцы	109	116	57	30	166	146	312	0,1
Прочие	422	217	166	107	588	324	912	0,4
Иностранцы	153	82	98	38	251	120	371	0,2
По языку								
Русский	93.092	105.779	727.063	820.365	820.155	926.144	1.746.299	790,6
Мордовский	1.390	524	176.730	196.472	178.120	196.996	375.116	169,8
Татарский	861	617	35.553	43.424	36.414	44.041	80.455	36,4
Украинский	177	138	1.626	1.703	1.803	1.841	3.644	1,7
Еврейский	770	859	20	7	790	866	1.656	0,8
Белорусский	29	24	36	74	65	98	163	0,1
Польский	144	155	63	90	207	245	452	0,2
Немецкий	76	70	68	34	144	104	248	0,1
Прочие языки	362	134	166	85	528	219	747	0,3
Самарская г.	**149.081**	**170.051**	**983.261**	**1.111.010**	**1.132.342**	**1.281.061**	**2.413.403**	**1.000**
По народности								
Русские	133.378	155.508	710.204	812.274	843.582	967.782	1.811.364	750,5
Мордва	1.830	1.562	116.769	131.213	118.599	132.775	251.374	104,1
Татары	5.120	5.241	54.048	58.121	59.168	63.362	122.530	50,8
Чуваши	683	172	50.750	55.252	51.433	55.424	106.857	44,3
Украинцы	1.330	1.026	37.879	39.798	39.209	40.824	80.033	33,2
Немцы	854	987	5.059	5.472	5.913	6.459	12.372	5,1
Башкиры	50	11	3.169	3.698	3.219	3.709	6.928	2,9
Евреи	3.537	3.924	106	88	3.643	4.012	7.655	3,2
Белоруссы	430	207	3.060	3.157	3.490	3.364	6.854	2,8
Прочие	1.568	1.278	2.050	1.876	3.618	3.154	6.772	2,8
Иностранцы	301	135	167	61	468	196	664	0,3
По языку								
Русский	138.279	159.873	722.800	824.811	861.079	984.684	1.845.763	764,8
Мордовский	1.146	899	114.707	129.123	115.853	130.022	245.875	101,9
Татарский	4.907	5.110	55.323	59.607	60.230	64.717	124.947	51,8
Чувашский	569	126	50.337	54.960	50.906	55.086	105.992	43,9
Украинский	522	406	30.367	32.152	30.889	32.558	63.447	26,3
Немецкий	591	726	4.962	5.383	5.553	6.109	11.662	4,8
Башкирский	36	8	1.712	2.113	1.748	2.121	3.869	1,6
Еврейский	1.799	2.035	60	48	1.859	2.083	3.942	1,6
Белорусский	60	39	740	815	800	854	1.654	0,7
Прочие языки	1.172	829	2.253	1.998	3.425	2.827	6.252	2,6

Таблица III. Распределение населения по народности и языку

Территория, народность и язык	В городских поселениях		В сельских местностях		Всего населения			На 1000 населения
	Мужчин	Женщин	Мужчин	Женщин	Мужчин	Женщин	Обоего пола	
	1	2	3	4	5	6	7	8
Ульяновская г.	78.766	88.509	564.982	651.963	643.748	740.472	1.384.220	1.000
По народности								
Русские	73.343	83.929	441.177	510.734	514.520	594.663	1.109.183	801,3
Мордва	709	425	82.339	95.515	83.048	95.940	178.988	129,3
Чуваши	617	188	21.412	23.257	22.029	23.445	45.474	32,9
Татары	2.109	2.170	16.304	18.573	18.413	20.743	39.156	28,3
Украинцы	386	228	2.282	2.332	2.668	2.560	5.228	3,8
Евреи	665	719	37	31	702	750	1.452	1,0
Эсты	40	49	586	621	626	670	1.296	0,9
Латыши	124	86	347	388	471	474	945	0,7
Прочие	703	674	441	490	1.144	1.164	2.308	1,7
Иностранцы	70	41	57	22	127	63	190	0,1
По языку								
Русский	74.469	84.888	443.476	513.006	517.945	597.894	1.115.839	806,1
Мордовский	560	287	81.772	94.922	82.332	95.209	177.541	128,3
Чувашский	557	144	21.284	23.155	21.841	23.299	45.140	32,6
Татарский	2.062	2.148	16.282	18.567	18.344	20.715	39.059	28,2
Украинский	157	89	1.022	1.086	1.179	1.175	2.354	1,7
Еврейский	466	500	19	18	485	518	1.003	0,7
Эстонский	22	28	579	614	601	642	1.243	0,9
Латышский	83	55	338	384	421	439	860	0,6
Прочие языки	390	370	210	211	600	581	1.181	0,9
X. Нижне-Волжский район	458.296	518.868	2.171.633	2.380.719	2.629.929	2.899.587	5.529.516	—
Астраханская г.	97.181	106.644	151.313	155.248	248.494	261.892	510.386	1.000
По народности								
Русские	75.745	85.918	106.130	112.233	181.875	198.151	380.026	744,6
Татары	11.472	12.118	12.375	12.518	3.847	24.636	48.483	95,0
Казаки	901	703	23.279	20.983	24.180	21.686	45.866	89,9
Украинцы	411	356	6.336	6.823	6.747	7.179	13.926	27,3
Евреи	2.907	3.045	82	55	2.989	3.100	6.089	11,9
Калмыки	632	267	1.844	1.614	2.476	1.881	4.357	8,5
Армяне	1.471	1.537	76	31	1.547	1.568	3.115	6,1
Немцы	1.080	1.372	187	169	1.267	1.541	2.808	5,5
Персы	556	334	10	6	566	340	906	1,8
Поляки	289	275	69	64	358	339	697	1,3
Туркмены	10	6	624	626	634	632	1.266	2,5
Прочие	660	282	262	116	922	398	1320	2,6
Иностранцы	1.047	431	39	10	1.086	441	1.527	3,0
По языку								
Русский	77.141	87.177	111.865	118.373	189.006	205.550	394.556	773,1
Татарский	11.447	12.093	12.405	12.534	23.852	24.627	48.479	95,0
Казакский	896	701	23.236	20.962	24.132	21.663	45.795	89,7
Украинский	325	303	875	887	1.200	1.190	2.390	4,7
Еврейский	2.380	2.469	66	39	2.446	2.508	4.954	9,7
Калмыцкий	630	257	1.821	1.590	2.451	1.847	4.298	8,4

Таблица III. Распределение населения по народности и языку

Территория, народность и язык	В городских поселениях		В сельских местностях		Всего населения			На 1000 населения
	Мужчин	Женщин	Мужчин	Женщин	Мужчин	Женщин	Обоего пола	
	1	2	3	4	5	6	7	7
Армянский	1.392	1.446	57	27	1.449	1.473	2.922	5,7
Немецкий	947	1.218	106	92	1.053	1.310	2 363	4,6
Персидский	1.259	628	17	6	1.276	634	1.910	3,7
Польский	190	170	41	36	231	206	437	0,9
Туркменский	9	6	600	605	609	611	1.220	2,4
Прочие языки	565	176	224	97	789	273	1.062	2,1
Калмыцкая А. Обл.	—	—	**71.699**	**69.895**	**71.699**	**69.895**	**141.594**	**1.000**
По народности								
Калмыки	—	—	54.767	52.259	54.767	52.259	107.026	755,9
Русские	—	—	7.411	7.801	7.411	7.801	15.212	107,4
Украинцы	—	—	7.108	7.498	7.108	7.498	14.606	103,2
Немцы	—	—	1.299	1.304	1.299	1.304	2.603	18,4
Татары	—	—	487	465	487	465	952	6,7
Эсты	—	—	360	362	360	362	722	5,1
Казаки	—	—	104	89	104	89	193	1,4
Туркмены	—	—	72	61	72	61	133	0,9
Прочие	—	—	89	55	89	55	144	1,0
Иностранцы	—	—	2	1	2	1	3	0,0
По языку								
Калмыцкий	—	—	54.737	52.194	54.737	52.194	106.931	755,2
Русский	—	—	10.955	11.502	10.955	11.502	22.457	158,6
Украинский	—	—	3 641	3.906	3.641	3.906	7.547	53,3
Немецкий	—	—	1.293	1.302	1.293	1 302	2.595	18,3
Татарский	—	—	564	527	564	527	1.091	7,7
Эстонский	—	—	361	361	361	361	722	5,1
Казакский	—	—	97	89	97	89	186	1,3
Прочие языки	—	—	51	14	51	14	65	0,5
Саратовская г.	**205.713**	**235.702**	**1.170.235**	**1.285.713**	**1.375.948**	**1.521.415**	**2.897.363**	**1.000**
По народности								
Русские	186.132	216.156	922.716	1.020.146	1.108.848	1.236.302	2.345.150	809,4
Украинцы	2.984	2.640	95.613	101.042	98.597	103.682	202.279	69,8
Мордва	824	627	72 602	80.821	73.426	81.448	154.874	53,5
Татары	2.931	2.864	52.237	57.281	55.168	60.145	115.313	39,8
Немцы	6.335	7.107	14.047	13.725	20.382	20.832	41.214	14,2
Чуваши	57	12	8.293	8.791	8.350	8.803	17.153	5,9
Евреи	3.447	3.898	72	64	3.519	3.962	7.481	2,6
Казаки	184	125	2.442	2.125	2.626	2.250	4.876	1,7
Прочие	2.510	2.104	1.772	1.554	4.282	3.658	7.940	2,7
Иностранцы	309	169	441	164	750	333	1.083	0,4
По языку								
Русский	192.001	221.438	932.427	1.029.602	1.124.428	1.251.040	2.375.468	819,9
Украинский	1.266	1.209	87.578	92.854	88.844	94.063	182.907	63,1
Мордовский	617	451	72.200	80.529	72.817	80.980	153.797	53,1
Татарский	2.816	2.797	52.173	57.246	54.989	60.043	115.032	39,7
Немецкий	5.105	6.051	13.548	13.301	18.653	19.352	38.005	13,1
Чувашский	42	7	8.267	8.782	8.309	8.789	17.098	5,9
Еврейский	1.931	2.216	39	29	1.970	2.245	4.215	1,5
Казакский	174	106	2.423	2.099	2.597	2.205	4.802	1,6
Прочие языки	1.761	1.427	1.580	1.271	3.341	2.698	6.039	2,1

Таблица III. Распределение населения по народности и языку

Территория, народность и язык	В городских поселениях		В сельских местностях		Всего населения			На 1000 населения
	Мужчин	Женщин	Мужчин	Женщин	Мужчин	Женщин	Обоего пола	
	1	2	3	4	5	6	7	8
Сталинградская г.	120.823	137.922	538.555	611.119	659.378	749.041	1.408.419	1.000
По народности								
Русские	105.059	121.203	463.668	532.067	568.727	653.270	1.221.997	867,6
Украинцы	8.631	10.037	59.009	63.176	67.640	73.213	140.853	100,0
Немцы	2.245	2.436	4.060	4.109	6.305	6.545	12.850	9,1
Татары	1.562	1 498	4.372	4.735	5.934	6.233	12.167	8,6
Калмыки	125	72	2.612	2.364	2.737	2.436	5.173	3,7
Казаки	96	79	1.567	1.413	1.663	1.492	3.155	2,3
Мордва	68	41	1.194	1,316	1.262	1.357	2.619	1,9
Евреи	974	1.066	54	53	1.028	1.119	2.147	1,5
Белоруссы	187	115	320	335	507	450	957	0,7
Цыгане	58	55	416	402	474	457	931	0,7
Поляки	300	300	143	159	443	459	902	0,6
Армяне	373	277	33	20	406	297	703	0,5
Прочие	825	538	994	941	1.819	1.479	3.298	2,3
Иностранцы	320	205	113	29	433	234	667	0,5
По языку								
Русский	108.900	124.923	473.094	542.072	581.994	666.995	1.248.989	886,8
Украинский	6.397	7.768	50.779	54.498	57.176	62.266	119.442	84,8
Немецкий	1.798	2.002	3.878	3.939	5.676	5.941	11.617	8,3
Татарский	1.539	1.490	4.380	4.703	5.919	6.193	12 112	8,6
Калмыцкий	119	70	2.573	2.336	2.692	2.406	5.098	3,6
Казакский	93	77	1.636	1.474	1.729	1.551	3.280	2,3
Мордовский	46	20	779	825	825	845	1.670	1,2
Еврейский	533	592	17	12	550	604	1.154	0,8
Белорусский	18	9	59	75	77	84	161	0,1
Цыганский	44	43	301	275	345	318	663	0,5
Польский	128	140	81	80	209	220	429	0,3
Армянский	338	259	33	28	371	287	658	0,5
Прочие языки	870	529	945	802	1 815	1.331	3.146	2,2
Немцев-Поволжья АССР	34.579	38.600	239.831	258.744	274.410	297.344	571.754	1.000
По народности								
Немцы	15.887	17.548	167.253	178.942	183.140	196.490	379.630	664,0
Русские	11.679	13.417	43.085	48.380	54.764	61.797	116.561	203,8
Украинцы	6.408	7.105	26.473	28.575	32.881	35.680	68.561	119,9
Татары	203	203	855	848	1.058	1.051	2.109	3,7
Мордва	85	62	640	642	725	704	1.429	2,5
Казаки	30	14	717	592	747	606	1.353	2,4
Эсты	6	9	361	377	367	386	753	1,3
Прочие	225	217	383	357	608	574	1.182	2,1
Иностранцы	56	25	64	31	120	56	176	0,3
По языку								
Немецкий	15.636	17.339	167.112	178.821	182.748	196.160	378.908	662,7
Русский	12.795	14.511	43.943	49.176	56.738	63.687	120.425	210.6
Украинский	5.662	6.324	25.976	28.143	31.638	34.467	66.105	115.6
Татарский	193	202	911	902	1.104	1.104	2.208	3,9
Мордовский	82	51	501	471	583	522	1.105	1,9
Казакский	30	14	709	588	739	602	1.341	2,4
Эстонский	7	5	356	365	363	370	733	1,3
Прочие языки	174	154	323	278	497	432	929	1,6

Таблица III. Распределение населения по народности и языку

Территория, народность и язык	В городских поселениях		В сельских местностях		Всего населения			На 1000 населения
	Мужчин	Женщин	Мужчин	Женщин	Мужчин	Женщин	Обоего пола	
	1	2	3	4	5	6	7	8
XI. Крымский р. Крымская АССР...	**159.541**	**170.723**	**190.303**	**193.256**	**349.844**	**363.979**	**713.823**	**1000**
				По народности				
Русские	84.145	96.177	59.111	61.965	143.256	158.142	301.398	422,2
Татары	19.522	19.216	69.696	70.660	89.218	89.876	179.094	250,9
Украинцы	16.196	12.349	24.743	24.117	40.939	36.466	77.405	108,5
Немцы	1.917	2.381	18.969	20.364	20.886	22.745	43.631	61,1
Евреи	16.593	19.245	2.279	1.804	18.872	21.049	39.921	55,9
Греки	4.519	4.921	3.281	3.315	7.800	8.236	16.036	22,5
Болгары	698	677	4.904	5.098	5.602	5.775	11.377	15,9
Армяне	3.483	3.552	1.986	1.692	5.469	5.244	10.713	15,0
Евреи крымские	2.716	3.186	42	56	2.758	3.242	6.000	8,4
Поляки	1.764	1.942	437	371	2.201	2.313	4.514	6,3
Караимы	1.603	2.325	139	146	1.742	2.471	4.213	5,9
Белоруссы	1.282	955	877	728	2.159	1.683	3.842	5,4
Эсты	269	309	750	756	1.019	1.065	2.084	2,9
Чехи и словаки	127	103	589	600	716	703	1.419	2,0
Прочие	1.909	1.376	1.109	716	3.018	2.092	5.110	7,2
Иностранцы	2.798	2.009	1.391	868	4.189	2.877	7.066	9,9
				По языку				
Русский	109.680	122.652	74.570	77.098	184.250	199.750	384.000	538,0
Татарский	22.289	22.661	70.103	70.971	92.392	93.632	186.024	260,6
Украинский	6.647	3.088	12.343	11.682	18.990	14.770	33.760	47,3
Немецкий	1.374	1.749	18.876	20.196	20.250	21.945	42.195	59,1
Еврейский	8.335	10.013	1.982	1.601	10.317	11.614	21.931	30,7
Греческий	4.500	4.385	3.032	2.938	7.532	7.323	14.855	20,8
Болгарский	624	593	4.744	4.948	5.368	5.541	10.909	15,3
Армянский	3.274	3.169	1.930	1.614	5.204	4.783	9.987	14,0
Польский	847	1.076	204	154	1.051	1.230	2.281	3,2
Белорусский	223	80	196	278	419	358	777	1,1
Эстонский	187	216	730	739	917	955	1.872	2,6
Чешск. и словацк.	61	58	552	545	613	603	1.216	1,7
Прочие языки	1 500	983	1.041	492	2.541	1.475	4.016	5,6
XII. Северо-Кавказский район	**803.545**	**851.579**	**3.223.001**	**3.485.366**	**4.026.546**	**4.336.945**	**8.363.491**	**—**
Армазирский окр.	**73.885**	**79.778**	**366.755**	**406.974**	**440.640**	**486.752**	**927.392**	**1.000**
				По народности				
Русские	39.260	44.633	218.603	249.680	257.863	294.313	552.176	595,4
Украинцы	18.672	19.898	128.209	138.347	146.881	158.245	305.126	329,0
Немцы	1.604	1.621	9.070	9.561	10.674	11.182	21.856	23,6
Армяне	8.063	8.142	1.627	1.366	9.690	9.508	19.198	20,7
Белоруссы	1.660	1.697	2.536	2.493	4.196	4.190	8.386	9,0
Черкесы	165	174	1.738	1.645	1.903	1.819	3.722	4,0
Поляки	405	405	417	405	822	810	1.632	1,8
Татары	446	317	327	207	773	524	1.297	1,4
Эсты	51	51	506	577	557	628	1.185	1,3
Прочие	1.861	1.321	2.770	2.199	4.631	3.520	8.151	8,8
Иностранцы	1.698	1.519	952	494	2.650	2.013	4.663	5,0

Таблица III. Распределение населения по народности и языку

Территория, народность и язык	В городских поселениях		В сельских местностях		Всего населения			На 1000 населения
	Мужчин	Женщин	Мужчин	Женщин	Мужчин	Женщин	Обоего пола	
	1	2	3	4	5	6	7	8
По языку								
Русский	59.772	66.023	318.016	353.995	377.788	420.018	797.806	860,3
Украинский	2.150	2.281	32.561	37.532	34.711	39.813	74.524	80,4
Немецкий	1.407	1.430	8.888	9.371	10.295	10.801	21.096	22,7
Армянский	7.282	7.268	1.570	1.340	8.852	8.608	17.460	18,8
Белорусский	116	150	171	199	287	349	636	0,7
Черкесский	536	597	1.749	1.651	2.285	2.248	4.533	4,9
Польский	191	164	175	144	366	308	674	0,7
Татарский	402	297	605	523	1.007	820	1.827	2,0
Эстонский	32	27	489	558	521	585	1.106	1,2
Прочие языки	1.997	1.541	2.531	1.661	4.528	3.202	7.730	8,3
Гор. Владикавказ	**39.667**	**38.679**	—	—	**39.667**	**38.679**	**78.346**	**1.000**
По народности								
Русские	19.672	20.537	—	—	19.672	20.537	40.209	513,2
Осетины	5.469	5.330	—	—	5.469	5.330	10.799	137,9
Армяне	3.311	3.218	—	—	3.311	3.218	6.529	83,3
Грузины	2.480	2.558	—	—	2.480	2.558	5.038	64,3
Украинцы	2.261	1.720	—	—	2.261	1.720	3.981	50,8
Ингуши	966	551	—	—	966	551	1.517	19,4
Белоруссы	537	559	—	—	537	559	1.096	14,0
Евреи	504	497	—	—	504	497	1.001	12,7
Прочие	2.786	2.319	—	—	2.786	2.319	5.105	65,2
Иностранцы	1.681	1.390	—	—	1.681	1.390	3.071	39,2
По языку								
Русский	23.654	24.095	—	—	23.654	24.095	47.749	609,5
Осетинский	5.196	5.071	—	—	5.196	5.071	10.267	131,1
Армянский	3.574	3.485	—	—	3.574	3.485	7.059	90,1
Грузинский	2.390	2.471	—	—	2.390	2.471	4.861	62,0
Украинский	310	143	—	—	310	143	453	5,8
Чеченский	970	542	—	—	970	542	1.512	19,3
Белорусский	9	7	—	—	9	7	16	0,2
Еврейский	287	294	—	—	287	294	581	7,4
Прочие языки	3.277	2.571	—	—	3.277	2.571	5.848	74,6
Гор. Грозный	**50.358**	**46.729**	—	—	**50.358**	**46.729**	**97.087**	**1.000**
По народности								
Русские	34.085	34.067	—	—	34.085	34.067	68.152	702,0
Украинцы	4.359	3.437	—	—	4.359	3.437	7.796	80,3
Армяне	3.066	2.777	—	—	3.066	2.777	5.843	60,2
Татары	1.887	1.221	—	—	1.887	1.221	3.108	32,0
Чечены	1.177	754	—	—	1.177	754	1.931	19,9
Белоруссы	1.031	866	—	—	1.031	866	1.897	19,5
Евреи горские	693	782	—	—	693	782	1.475	15,2
Евреи	641	671	—	—	641	671	1.312	13,5
Прочие	2.881	1.831	—	—	2.881	1.831	4.712	48,5
Иностранцы	538	323	—	—	538	323	861	8,9
По языку								
Русский	40.824	37.862	—	—	40.824	37.862	78.686	810,5
Украинский	647	1.982	—	—	647	1.982	2.629	27,1
Армянский	2.607	2.334	—	—	2.607	2.334	4.941	50,9

Таблица III. Распределение населения по народности и языку

Территория, народность и язык	В городских поселениях		В сельских местностях		Всего населения			На 1000 населения
	Мужчин	Женщин	Мужчин	Женщин	Мужчин	Женщин	Обоего пола	
	1	2	3	4	5	6	7	8
Татарский	1.747	1.168	—	—	1.747	1.168	2.915	30,0
Чеченский	1.143	752	—	—	1.143	752	1.895	19,5
Белорусский	25	12	—	—	25	12	37	0,4
Еврейский	968	1.120	—	—	968	1.120	2.088	21,5
Татский	37	38	—	—	37	38	75	0,8
Прочие языки	2.360	1.461	—	—	2.360	1.461	3.821	39,3
Донецкий окр.	**7.235**	**7.836**	**167.947**	**191.692**	**175.182**	**199.528**	**374.710**	**1.000**
По народности								
Украинцы	3.186	3.513	96.008	103.813	99.194	107.326	206.520	551,1
Русские	3.437	3.758	68.069	83.799	71.506	87.557	159.063	424,5
Немцы	229	268	3.269	3.490	3.498	3.758	7.256	19,4
Белоруссы	91	72	187	219	278	291	569	1,5
Цыгане	6	5	166	189	172	194	366	1,0
Поляки	22	25	79	80	101	105	206	0,5
Прочие	218	154	133	80	351	234	585	1,6
Иностранцы	46	41	36	22	82	63	145	0,4
По языку								
Украинский	756	870	91.813	99.735	92.569	100.605	193.174	515,5
Русский	6.066	6.560	72.646	88.220	78.712	94.780	173.492	463,0
Немецкий	191	242	3.206	3.447	3.397	3.689	7.086	18,9
Белорусский	—	—	38	61	38	61	99	0,3
Цыганский	—	—	68	76	68	76	144	0,4
Польский	8	5	15	15	23	20	43	0,1
Прочие языки	214	159	161	138	375	297	672	1,8
Донской окр.	**216.322**	**234.461**	**326.356**	**355.131**	**542.678**	**589.592**	**1.132.270**	**1.000**
По народности								
Русские	127.177	138.840	119.187	134.151	246.364	272.991	519.355	458,7
Украинцы	50.900	58.739	187.146	201.502	238.046	260.241	498.287	440,1
Армяне	9.360	9.239	13.006	12.899	22.366	22.138	44.504	39,3
Евреи	12.795	14.173	100	96	12.895	14.269	27.164	24,0
Белоруссы	4.422	4.212	1.482	1.439	5.904	5.651	11.555	10,2
Немцы	1.174	1.256	2.821	2.965	3.995	4.221	8.216	7,3
Поляки	1.859	1.993	214	220	2.073	2.213	4.286	3,8
Татары	1.583	1 254	147	116	1.730	1.370	3.100	2,7
Латыши	589	434	369	399	958	833	1.791	1,6
Греки	479	457	62	55	541	512	1.053	0,9
Цыгане	86	82	318	330	404	412	816	0,7
Литовцы	271	243	36	17	307	260	567	0,5
Грузины	311	130	27	25	338	155	493	0,4
Болгары	175	90	146	76	321	166	487	0,4
Прочие	2.261	1.323	776	620	3.037	1.943	4.980	4,4
Иностранцы	2.880	1.996	519	221	3.399	2.217	5.616	5,0
По языку								
Русский	194.637	214.994	188.872	207.264	383.509	422.258	805.767	711,7
Украинский	4.079	3.666	118.509	129.145	122.588	132.811	255.399	225,6
Армянский	8.049	7.372	12.905	12.810	20.954	20.182	41.136	36,3
Еврейский	2.968	3.344	32	30	3.000	3.374	6.374	5,6

Таблица III. Распределение населения по народности и языку

Территория, народность и язык	В городских поселениях		В сельских местностях		Всего населения			На 1000 населения
	Мужчин	Женщин	Мужчин	Женщин	Мужчин	Женщин	Обоего пола	
	1	2	3	4	5	6	7	8
Белорусский	99	57	604	662	703	719	1.422	1,3
Немецкий	726	768	2.839	2.972	3.565	3.740	7.305	6,5
Польский	728	779	97	98	825	877	1.702	1,5
Татарский	1.202	1.035	134	111	1.336	1.146	2.482	2,2
Латышский	316	264	349	356	665	620	1.285	1,1
Греческий	293	194	49	24	342	218	560	0,5
Цыганский	25	25	268	271	293	296	589	0,5
Литовский	64	63	15	5	79	68	147	0,1
Грузинский	197	52	15	7	212	59	271	0,2
Болгарский	124	33	160	44	284	77	361	0,3
Прочие языки....	2.815	1.815	1.508	1.332	4.323	3.147	7.470	6,6
Кубанский окр...	**102.193**	**108.084**	**609.039**	**669.095**	**711.232**	**777.179**	**1.488.411**	**1.000**
По народности								
Украинцы.....	30.642	33.775	403.404	447.581	434.046	481.356	915.402	615,0
Русские	54.036	58.998	182.816	201.646	236.852	260.644	497.496	334,2
Армяне.....	7.185	6.869	3.764	3.199	10.949	10.068	21.017	14,1
Белоруссы	1.686	1.715	2.650	2.381	4.336	4.096	8.432	5,7
Немцы	636	643	2.940	3.034	3.576	3.677	7.253	4,9
Греки.....	593	614	2.346	2.194	2.939	2.808	5.747	3,9
Поляки.....	696	775	646	492	1.342	1.267	2.609	1,8
Молдаване.....	94	92	1.210	1.147	1.304	1.239	2.543	1,7
Евреи	909	875	90	91	999	966	1.965	1,3
Татары	405	184	636	500	1.041	684	1.725	1,1
Цыгане.....	97	86	617	583	714	669	1.383	0,9
Латыши.....	175	111	328	317	503	428	931	0,6
Грузины.....	361	167	115	50	476	217	693	0,5
Болгары	89	62	259	135	348	197	545	0,4
Прочие.....	1.502	729	1.113	786	2.615	1.515	4.130	2,8
Иностранцы	3.087	2.389	6.105	4.959	9.192	7.348	16.540	11,1
По языку								
Украинский.....	7.160	6.896	337.923	377.299	345.083	384.195	729.278	490,0
Русский.....	82.244	90.374	252.566	275.416	334.810	365.790	700.600	470,7
Армянский.....	8.075	7.567	4.023	3.376	12.098	10.943	23.041	15,5
Белорусский	50	35	369	331	419	366	785	0,5
Немецкий	416	446	2.780	2.882	3.196	3.328	6.524	4,4
Греческий	884	782	6.332	5.915	7.216	6.697	13.913	9,3
Польский.....	335	385	291	193	626	578	1.204	0,8
Молдаванский....	49	49	727	663	776	712	1.488	1,0
Еврейский	309	308	34	42	343	350	693	0,5
Татарский	390	197	583	437	973	634	1.607	1,1
Цыганский	67	60	550	509	617	569	1.186	0,8
Латышский.....	100	61	281	284	381	345	726	0,5
Грузинский	275	112	82	27	357	139	496	0,3
Болгарский	84	29	201	39	285	68	353	0,2
Прочие языки....	1.755	783	2.297	1.682	4.052	2.465	6.517	4,4
Майкопский окр...	**26.824**	**29.060**	**131.141**	**143.110**	**157.965**	**172.170**	**330.135**	**1.000**
По народности								
Русские	19.700	21.957	80.420	90.472	100.120	112.429	212.549	643.9
Украинцы.....	4.010	4.309	41.300	44.703	45.310	49.012	94.322	285,7
Армяне.....	707	742	4.369	3.983	5.076	4.725	9.801	29,7

Таблица III. Распределение населения по народности и языку

Территория, народность и язык	В городских поселениях		В сельских местностях		Всего населения			На 1000 населения
	Мужчин	Женщин	Мужчин	Женщин	Мужчин	Женщин	Обоего пола	
	1	2	3	4	5	6	7	8
Греки	165	167	824	770	989	937	1.926	5,8
Белоруссы	235	237	630	498	865	735	1.600	4,8
Поляки	122	111	484	414	606	525	1.131	3,4
Прочие	986	825	1.564	1.047	2.550	1.872	4.422	13,4
Иностранцы	899	712	1.550	1.223	2.449	1.935	4.384	13,3
			По языку					
Русский	24.241	26.910	106.920	118.323	131.161	145.233	276.394	837,2
Украинский	358	246	16.059	17.903	16.417	18.149	34.566	104,7
Армянский	826	810	4.475	4.092	5.301	4.902	10.203	30,9
Греческий	485	449	1.873	1.689	2.358	2.138	4.496	13,6
Белорусский	7	6	125	110	132	116	248	0,8
Польский	44	30	96	59	140	89	229	0,7
Прочие языки	863	609	1.593	934	2.456	1.543	3.999	12,1
Сальский окр.	**3.295**	**3.607**	**221.497**	**243.491**	**224.792**	**247.098**	**471.890**	**1.000**
			По народности					
Русские	1.664	1.852	113.940	129.407	115.604	131.259	246.863	523,1
Украинцы	1.206	1.441	98.870	105.678	100.076	107.119	207.195	439,1
Калмыки	9	4	4.219	4.168	4.228	4.172	8.400	17,8
Немцы	29	22	1.660	1.833	1.689	1.855	3.544	7,5
Белоруссы	86	70	631	648	717	718	1.435	3,0
Татары	18	11	459	426	477	437	914	1,9
Армяне	137	126	234	208	371	334	705	1,5
Мордва	5	6	155	146	160	152	312	0,7
Прочие	101	57	1.103	938	1.204	995	2.199	4,7
Иностранцы	40	18	226	39	266	57	323	0,7
			По языку					
Русский	2.903	3.321	133.759	148.903	136.662	152.224	288.886	612,2
Украинский	118	106	80.302	86.979	80.420	87.085	167.505	355,0
Калмыцкий	9	4	4.184	4.152	4.193	4.156	8.349	17,7
Немецкий	28	15	1.573	1.764	1.601	1.779	3.380	7,2
Белорусский	7	4	40	75	47	79	126	0,3
Татарский	19	13	462	440	481	453	934	2,0
Армянский	125	120	201	171	326	291	617	1,3
Мордовский	4	4	79	77	83	81	164	0,3
Прочие языки	82	20	897	930	979	950	1.929	4,0
Ставропольск. окр.	**28.337**	**32.100**	**317.855**	**349.293**	**346.192**	**381.393**	**727.585**	**1.000**
			По народности					
Русские	22.039	26.029	192.860	213.623	214.899	239.652	454.551	624,7
Украинцы	3.424	2.934	114.259	125.438	117.383	128.372	245.755	337,8
Немцы	236	254	3.707	3.960	3.943	4.214	8.157	11,2
Туркмены	10	1	2.233	1.821	2.243	1.822	4.065	5,6
Греки	140	151	1.329	1.411	1.469	1.562	3.031	4,2
Армяне	830	816	321	270	1.151	1.086	2.237	3,1
Татары	77	64	691	918	768	982	1.750	2,4
Евреи	642	742	66	80	708	822	1.530	2,1
Прочие	860	799	2.113	1.726	2.973	2.525	5.498	7,5
Иностранцы	379	310	276	46	655	356	1.011	1.4

Таблица III. Распределение населения по народности и языку

Территория, народность и язык	В городских поселениях		В сельских местностях		Всего населения			На 1000 населения
	Мужчин	Женщин	Мужчин	Женщин	Мужчин	Женщин	Обоего пола	
	1	2	3	4	5	6	7	8
				По языку				
Русский	26.126	29.940	267.093	294.743	293.219	324.683	617.902	849,2
Украинский	360	244	40.423	44.258	40.783	44.502	85.285	117,2
Немецкий	152	174	3.650	3.908	3.802	4.082	7.884	10,8
Туркменский	8	1	2.229	1.864	2.237	1.865	4.102	5,6
Греческий	192	182	1.341	1.390	1.533	1.572	3.105	4,3
Армянский	811	791	212	189	1.023	980	2.003	2,8
Татарский	61	56	667	867	728	923	1.651	2,3
Еврейский	255	299	32	43	287	342	629	0,9
Прочие языки	372	413	2.208	2.031	2.580	2.444	5.024	6,9
Сунженский окр.	—	—	**16.830**	**18.058**	**16.830**	**18.058**	**34.888**	**1.000**
				По народности				
Русские	—	—	14.937	16.265	14.937	16.265	31.202	894,3
Украинцы	—	—	1.257	1.265	1.257	1.265	2.522	72,3
Ингуши	—	—	155	146	155	146	301	8,6
Чеченцы	—	—	121	109	121	109	230	6,6
Прочие	—	—	350	270	350	270	620	17,8
Иностранцы	—	—	10	3	10	3	13	0,4
				По языку				
Русский	—	—	16.290	17.504	16.290	17.504	33.794	968,6
Украинский	—	—	34	30	34	30	64	1,8
Чеченский	—	—	275	254	275	254	529	15,2
Прочие языки	—	—	231	270	231	270	501	14,4
Таганрогский окр.	**41.241**	**45.203**	**87.727**	**94.223**	**128.968**	**139.426**	**268.394**	**1.000**
				По народности				
Украинцы	14.015	15.888	77.775	84.093	91.790	99.981	191.771	714,5
Русские	22.707	25.045	5.533	5.513	28.240	30.558	58.798	219.1
Немцы	248	222	3.880	4.173	4.128	4.395	8.523	31,7
Евреи	1.236	1.397	42	33	1.278	1.430	2.708	10,1
Белоруссы	988	941	118	86	1.106	1.027	2.133	7,9
Поляки	421	404	46	43	467	447	914	3,4
Греки	273	330	47	51	320	381	701	2,6
Армяне	291	266	35	15	326	281	607	2,3
Прочие	629	483	110	108	739	591	1.330	5,0
Иностранцы	433	227	141	108	574	335	909	3,4
				По языку				
Украинский	604	560	33 160	33.695	33.764	34.255	68.019	253,4
Русский	38.929	43.102	50.281	55.935	89.210	99.037	188.247	701,4
Немецкий	147	149	4.057	4.357	4.204	4.506	8.710	32,5
Еврейский	409	463	26	19	435	482	917	3,4
Белорусский	9	1	18	16	27	17	44	0,2
Польский	160	149	21	19	181	168	349	1,3
Греческий	142	118	8	8	150	126	276	1,0
Армянский	250	219	35	14	285	233	518	1,9
Прочие языки	591	442	121	160	712	602	1.314	4,9

Таблица III. Распределение населения по народности и языку

Территория, народность и язык	В городских поселениях		В сельских местностях		Всего населения			На 1000 населения
	Мужчин	Женщин	Мужчин	Женщин	Мужчин	Женщин	Обоего пола	
	1	2	3	4	5	6	7	8
Терский окр.	**87.882**	**96.834**	**220.557**	**238.096**	**308.439**	**334.930**	**643.369**	**1.000**
По народности								
Русские	54.914	63.562	122.129	134.933	177.043	198.495	375.538	583,7
Украинцы	15.839	16.752	78.334	83.158	94.173	99.910	194.083	301,7
Армяне	8.217	8.239	2.516	2.451	10.733	10.690	21.423	33,3
Немцы	818	991	7.822	8.412	8.640	9.403	18.043	28,0
Осетины	460	475	3.101	3.337	3.561	3.812	7.373	11,5
Белоруссы	1.272	1.187	711	689	1.983	1.876	3.859	6,0
Евреи	992	974	72	64	1.064	1.038	2.102	3,3
Ногайцы	4	3	1.413	1.234	1.417	1.237	2.654	4,1
Черкесы	109	115	908	784	1.017	899	1.916	3,0
Кабардинцы	240	263	391	528	631	791	1.422	2,2
Прочие	4.218	3.733	2.839	2.354	7.057	6.087	13.144	20,4
Иностранцы	799	540	321	152	1.120	692	1.812	2,8
По языку								
Русский	72.145	81.487	159.046	171.033	231.191	252.520	483.711	751,8
Украинский	1.989	2.042	42.892	48.342	44.881	50.384	95.265	148,1
Армянский	7.991	7.971	2.501	2.432	10.492	10.403	20.895	32,5
Немецкий	621	746	7.732	8.310	8.353	9.056	17.409	27,1
Осетинский	406	436	3.096	3.343	3.502	3.779	7.281	11,3
Белорусский	68	54	34	41	102	95	197	0,3
Еврейский	588	580	39	35	627	615	1.242	1,9
Ногайский	4	3	1.453	1.276	1.457	1.279	2.736	4,2
Черкесский	321	349	1.297	1.308	1.618	1.657	3.275	5,1
Прочие языки	3.749	3.166	2.467	1.976	6.216	5.142	11.358	17,7
Черноморский окр.	**56.682**	**55.785**	**90.196**	**88.774**	**146.878**	**144.559**	**291.437**	**1.000**
По народности								
Украинцы	12.522	12.730	38.718	39.952	51.240	52.682	103.922	356,6
Русские	28.480	29.386	19.118	19.185	47.598	48.571	96.169	330,0
Армяне	3.308	2.770	11.473	10.178	14.781	12.948	27.729	95,1
Греки	2.589	2.688	4.890	4.967	7.479	7.655	15.134	51,9
Молдаване	59	46	2.990	3.063	3.049	3.109	6.158	21,1
Белоруссы	1.637	1.381	996	868	2.633	2.249	4.882	16,7
Черкессы	32	39	2.181	1.967	2.213	2.006	4.219	14,5
Немцы	424	458	1.007	1.079	1.431	1.537	2.968	10,2
Грузины	959	615	1.212	692	2.171	1.307	3.478	12,0
В т.чис. Мегрелы	*213*	*168*	*166*	*55*	*379*	*223*	*602*	*2,1*
Чехи и словаки	352	380	958	1.038	1.310	1.418	2.728	9,4
Евреи	1.130	1.140	53	35	1.183	1.175	2.358	8,1
Поляки	682	704	341	293	1.023	997	2.020	6,9
Эсты	115	139	786	757	901	896	1.797	6,2
Татары	427	205	120	55	547	260	807	2,8
Прочие	1.025	724	701	444	1.726	1.168	2.894	9,9
Иностранцы	2.941	2.380	4.652	4.201	7.593	6.581	14.174	48,6
По языку								
Украинский	3.173	2.896	23.183	22.447	26.356	25.343	51.699	177,4
Русский	41.928	42.872	36.877	38.655	78.805	81.527	160.332	550,1
Армянский	3.482	2.880	11.664	10.324	15.146	13.204	28.350	97,3

Таблица III. Распределение населения по народности и языку

Территория, народность и язык	В городских поселениях		В сельских местностях		Всего населения			На 1000 населения
	Мужчин	Женщин	Мужчин	Женщин	Мужчин	Женщин	Обоего пола	
	1	2	3	4	5	6	7	8
Греческий	4.271	4.282	8.235	8.104	12.506	12.386	24.892	85,4
Молдаванский	18	12	2.545	2.593	2.563	2.605	5.168	17,7
Белорусский	52	40	105	75	157	115	272	0,9
Черкесский	20	15	2.184	1.984	2.204	1.999	4.203	14,4
Немецкий	260	288	957	1.016	1.217	1.304	2.521	8,7
Грузинский	748	448	1.008	622	1.756	1.070	2.826	9,7
Мегрельский	117	82	156	49	273	131	404	1,4
Чешск. и словацк.	252	263	884	959	1.136	1.222	2.358	8,1
Еврейский	483	496	23	19	506	515	1.021	3,5
Польский	298	321	147	126	445	447	892	3,1
Эстонский	90	102	773	737	863	839	1.702	5,8
Татарский	449	241	106	50	555	291	846	2,9
Прочие языки	1.041	547	1.349	1.014	2.390	1.561	3.951	13,6
Шахтинско-Донецкий окр.	**59.879**	**63.731**	**193.743**	**223.023**	**253.622**	**286.754**	**540.376**	**1.000**
По народности								
Русские	49.923	53.871	164.760	192.636	214.683	246.507	461.190	853,5
Украинцы	7.721	7.961	26.764	28.240	34.485	36.201	70.686	130,8
Немцы	130	93	730	734	860	827	1.687	3,1
Белоруссы	523	532	270	288	793	820	1.613	3,0
Татары	350	334	167	165	517	499	1.016	1,9
Цыгане	73	66	258	292	331	358	689	1,3
Армяне	249	206	67	40	316	246	562	1,0
Калмыки	11	5	278	254	289	259	548	1,0
Прочие	555	448	334	341	889	789	1.678	3,1
Иностранцы	344	215	115	33	459	248	707	1,3
По языку								
Русский	55.075	59.502	174.583	203.555	229.658	263.057	492.715	911,8
Украинский	3.434	3.087	17.131	17.542	20.565	20.629	41.194	76,2
Немецкий	78	73	693	691	771	764	1.535	2,9
Белорусский	162	150	165	156	327	306	633	1,2
Татарский	308	294	159	160	467	454	921	1,7
Цыганский	52	41	118	66	170	107	277	0,5
Армянский	241	182	56	30	297	212	509	0,9
Калмыцкий	6	2	230	243	236	245	481	0,9
Прочие языки	523	400	608	580	1.131	980	2.111	3,9
Адыгее - Черкесская А. О.	**320**	**357**	**55.893**	**57.588**	**56.213**	**57.945**	**114.158**	**1.000**
По народности								
Черкесы	2	3	25.821	25.000	25.823	25.003	50.826	445,2
Русские	279	327	13.675	15.427	13.954	15.754	29.708	260,3
Украинцы	28	20	12.559	13.846	12.587	13.866	26.453	231,7
Кабардинцы	—	—	752	714	752	714	1.466	12,9
Татары	3	—	678	644	681	644	1.325	11,6
Белоруссы	2	—	479	595	481	595	1.076	9,4
Армяне	4	2	385	353	389	355	744	6,5
Греки	—	—	305	305	305	305	610	5,3
Прочие	2	5	762	467	764	472	1.236	10,8
Иностранцы	—	—	477	237	477	237	714	6,3

Таблица III. Распределение населения по народности и языку

Территория, народность и язык	В городских поселениях		В сельских местностях		Всего населения			На 1000 населения
	Мужчин	Женщин	Мужчин	Женщин	Мужчин	Женщин	Обоего пола	
	1	2	3	4	5	6	7	8
По языку								
Черкесский	2	3	26.730	25.936	26.732	25.939	52.671	461,4
Русский	305	349	25.107	27.454	25.412	27.803	53.215	466,1
Украинский	5	2	1.964	2.596	1.969	2.598	4.567	40,0
Татарский	3	—	615	583	618	583	1.201	10,5
Белорусский	1	—	7	14	8	14	22	0,2
Армянский	2	2	381	334	383	336	719	6,3
Греческий	—	—	333	303	333	303	636	5,6
Прочие языки	2	1	756	368	758	369	1.127	9,9
Ингушская А. Обл.	**693**	**580**	**36.769**	**37.091**	**37.462**	**37.671**	**75.133**	**1.000**
По народности								
Ингуши	406	394	34.367	34.763	34.773	35.157	69.930	930,7
Чечены	1	4	1.174	1.393	1.175	1.397	2.572	34,3
Русские	91	85	400	346	491	431	922	12,3
Осетины	—	1	113	203	113	204	317	4,2
Грузины	10	—	138	103	148	103	251	3,3
Татары	67	60	62	57	129	117	246	3,3
Прочие	100	30	497	217	597	247	844	11,2
Иностранцы	18	6	18	9	36	15	51	0,7
По языку								
Чеченский	399	396	35.576	36.144	35.975	36.540	72.515	965,1
Русский	99	87	449	372	548	459	1.007	13,4
Осетинский	—	1	111	185	111	186	297	4,0
Грузинский	9	—	138	94	147	94	241	3,2
Татарский	65	57	59	53	124	110	234	3,1
Прочие языки	121	39	436	243	557	282	839	11,2
Кабардино-Балкарская А. Обл.	**6.422**	**6.471**	**96.675**	**94.438**	**103.097**	**100.909**	**204.006**	**1.000**
По народности								
Кабардинцы	621	245	61.647	59.889	62.268	60.134	122.402	600,0
Балкары	222	128	16.839	16.008	17.061	16.136	33.197	162,7
Украинцы	711	761	7.741	8.000	8.452	8.761	17.213	84,4
Русские	2.744	3.224	4.468	4.908	7.212	8.132	15.344	75,2
Осетины	283	274	1.736	1.785	2.019	2.059	4.078	20,0
Кумыки	119	47	1.825	1.514	1.944	1.561	3.505	17,2
Немцы	80	72	1.227	1.295	1.307	1.367	2.674	13,1
Евреи горские	710	748	5	10	715	758	1.473	7,2
Прочие	872	949	1.098	971	1.970	1.920	3.890	19,1
Иностранцы	60	23	89	58	149	81	230	1,1
По языку								
Черкесский	619	238	61.795	60.020	62.414	60.258	122.672	601,3
Балкарский	234	132	16.841	15.998	17.075	16 130	33.205	162,8
Украинский	46	44	4.981	5.173	5.027	5.217	10.244	50,2
Русский	3.709	4.320	7.543	8.001	11.252	12.321	23.573	115,6
Осетинский	275	267	1 640	1.673	1.915	1.940	3.855	18,9
Кумыкский	102	41	1.796	1.499	1.898	1.540	3.438	16,8
Немецкий	69	52	1.217	1.294	1.286	1.346	2.632	12,9
Татский	705	744	5	10	710	754	1.464	7,2
Прочие языки	663	633	857	770	1.520	1.403	2.923	14,3

Таблица III. Распределение населения по народности и языку

Территория, народность и язык	В городских поселениях		В сельских местностях		Всего населения			На 1000 населения
	Мужчин	Женщин	Мужчин	Женщин	Мужчин	Женщин	Обоего пола	
	1	2	3	4	5	6	7	8
Карачаевск. А. Обл.	—	—	32.437	32.176	32.437	32.176	64.613	1.000
По народности								
Карачаи	—	—	26.283	26.220	26.283	26.220	52.503	812,6
Осетины	—	—	1.514	1.574	1.514	1.574	3.088	47,8
Украинцы	—	—	1.364	1.460	1.364	1.460	2.824	43,7
Бескесек-абаза	—	—	1.460	1.278	1.460	1.278	2.738	42,4
Кабардинцы	—	—	562	620	562	620	1.182	18,3
Русские	—	—	562	558	562	558	1.120	17,3
Греки	—	—	191	179	191	179	370	5,7
Черкесы	—	—	14	11	14	11	25	0,4
Прочие	—	—	457	272	457	272	729	11,3
Иностранцы	—	—	30	4	30	4	34	0,5
По языку								
Карачайский	—	—	26.510	26.406	26.510	26.406	52.916	819,0
Осетинский	—	—	1.513	1.573	1.513	1.573	3.086	47,8
Украинский	—	—	635	670	635	670	1.305	20,2
Русский	—	—	1.310	1.316	1.310	1.316	2.626	40,6
Греческий	—	—	191	179	191	179	370	5,7
Черкесский	—	—	1.978	1.854	1.978	1.854	3.832	59,3
Прочие языки	—	—	300	178	300	178	478	7,4
Осетинская А. Обл.	822	796	75.018	75.799	75.840	76.595	152.435	1.000
По народности								
Осетины	200	187	63.721	64.213	63.921	64.400	128.321	841,8
Украинцы	57	45	4.856	5.343	4.913	5.388	10.301	67,6
Русские	433	482	4.466	4.682	4.899	5.164	10.063	66,0
Немцы	16	21	693	772	709	793	1.502	9,9
Грузины	18	6	367	207	385	213	598	3,9
Армяне	8	10	214	160	222	170	392	2,6
Белоруссы	19	8	154	134	173	142	315	2,1
Татары	9	6	88	41	97	47	144	0,9
Прочие	42	30	333	213	375	243	618	4,0
Иностранцы	20	1	126	34	146	35	181	1,2
По языку								
Осетинский	196	181	63.719	64.235	63.915	64.416	128.331	841,9
Украинский	16	4	426	447	442	451	893	5,9
Русский	531	557	9.284	9.839	9.815	10.396	20.211	132,6
Немецкий	13	17	681	758	694	775	1.469	9,6
Грузинский	15	5	321	182	336	187	523	3,4
Армянский	11	11	182	140	193	151	344	2,3
Белорусский	2	1	—	3	2	4	6	0,0
Татарский	9	6	73	32	82	38	120	0,8
Прочие языки	29	14	332	163	361	177	538	3,5

Таблица III. Распределение населения по народности и языку

Территория, народность и язык	В городских поселениях		В сельских местностях		Всего населения			На 1000 населения
	Мужчин	Женщин	Мужчин	Женщин	Мужчин	Женщин	Обоего пола	
	1	2	3	4	5	6	7	8
Черкесская А. Обл.	—	—	**18.831**	**18.165**	**18.831**	**18.165**	**36.996**	**1.000**
По народности								
Кабардинцы	—	—	6.138	6.176	6.138	6.176	12.314	332,9
Бескесек-абаза	—	—	5.601	5.392	5.601	5.392	10.993	297,1
Ногайцы	—	—	3.245	2.961	3.245	2.961	6.206	167,7
Черкесы	—	—	1.477	1.178	1.477	1.178	2.655	71,8
Русские	—	—	692	781	692	781	1.473	39,8
Украинцы	—	—	709	666	709	666	1.375	37,2
Греки	—	—	278	303	278	303	581	15,7
Карачаи	—	—	124	248	124	248	372	10,1
Прочие	—	—	526	456	526	456	982	26,5
Иностранцы	—	—	41	4	41	4	45	1,2
По языку								
Черкесский	—	—	13.255	12.816	13.255	12.816	26.071	704,7
Ногайский	—	—	3.260	2.994	3.260	2.994	6.254	169,0
Русский	—	—	1.076	1.100	1.076	1.100	2.176	58,8
Украинский	—	—	365	377	365	377	742	20,0
Греческий	—	—	276	296	276	296	572	15,5
Карачайский	—	—	95	181	95	181	276	7,5
Прочие языки	—	—	504	401	504	401	905	24,5
Чеченская А. Обл.	**1.488**	**1.488**	**157.735**	**149.149**	**159.223**	**150.637**	**309.860**	**1000**
По народности								
Чечены	51	19	149.199	141.990	149.250	142.009	291.259	940,0
Русские	968	1.080	3.580	3.494	4.548	4.574	9.122	29,4
Кумыки	9	7	1.189	925	1.198	932	2.130	6,9
Украинцы	329	272	337	294	666	566	1.232	4,0
Авары	—	—	410	419	410	419	829	2,7
Кабардинцы	—	—	282	256	282	256	538	1,7
Прочие	131	109	2.686	1.751	2.817	1.860	4.677	15,1
Иностранцы	—	1	52	20	52	21	73	0,2
По языку								
Чеченский	52	19	150.109	142.703	150.161	142.722	292.883	945,2
Русский	1.228	1.314	3.976	3.805	5.204	5.119	10.323	33,3
Кумыкский	9	7	1.446	1.187	1.455	1.194	2.649	8,5
Украинский	112	78	47	27	159	105	264	0,9
Аварский	—	—	411	419	411	419	830	2,7
Черкесский	1	—	64	34	65	34	99	0,3
Прочие языки	86	70	1.682	974	1.768	1.044	2.812	9,1
XIII. Дагестанский район Дагестанская АССР.	**44.032**	**41.002**	**339.013**	**364.051**	**383.045**	**405.053**	**788.098**	**1000**
По народности								
Горцы	4.229	2.103	225.914	254.480	230.143	256.583	486.726	617,6
Русские	16.175	16.902	31.133	33.987	47.308	50.889	98.197	124,6
Кумыки	3.386	3.158	41.199	40.207	44.585	43.365	87.950	111,6

Таблица III. Распределение населения по народности и языку

Территория, народность и язык	В городских поселениях		В сельских местностях		Всего населения			На 1000 населения
	Мужчин	Женщин	Мужчин	Женщин	Мужчин	Женщин	Обоего пола	
	1	2	3	4	5	6	7	8
Ногайцы	31	5	14 653	11 397	14.684	11.402	26.086	33,1
Тюрки	4.046	4.083	7 687	7.612	11.733	11.695	23.428	29,7
Чеченцы и ингуши	387	321	10.758	10.397	11.145	10.718	21.863	27,7
Евреи горские	4.623	5 143	852	866	5.475	6.009	11.484	14,6
Армяне	2.396	2.491	593	443	2.989	2.934	5.923	7,5
Украинцы	1.280	1.070	909	867	2.189	1.937	4.126	5,2
Персы	1.596	1 241	397	214	1.993	1.455	3.448	4,4
Евреи	1.324	1.325	245	244	1 569	1.569	3.138	4,0
Татары	656	483	867	741	1.523	1.224	2 747	3,5
Немцы	346	364	948	893	1.294	1.257	2.551	3,2
Туркмены	5	1	823	670	828	671	1.499	1,9
Прочие	1.321	869	1.707	984	3.028	1.853	4.881	6,2
Иностранцы	2.231	1.443	328	49	2.559	1.492	4.051	5,2
			По языку					
Горские языки	4.153	2.104	224.101	252.844	228.254	254.948	483.202	613,1
Русский	17.286	17.867	31.618	34.359	48.904	52 226	101 130	128,3
Кумыкский	3.374	3.230	41.200	40.202	44.574	43.432	88.006	111,7
Ногайский	31	5	7.649	5 863	7.680	5.868	13.548	17,2
Тюркский	4.598	4.355	8.655	8.704	13.253	13.059	26.312	33,4
Чеченский	387	325	10.751	10.381	11.138	10.706	21.844	27,7
Татский	3.663	4.039	1.034	943	4 697	4.982	9.679	12.3
Армянский	2.326	2.414	585	439	2.911	2,853	5.764	7,3
Украинский	817	706	668	606	1.485	1 312	2.797	3,5
Персидский	3 169	2.221	586	234	3.755	2.455	6.210	7,9
Еврейский	2.125	2.245	160	240	2.285	2.485	4.770	6,1
Татарский	615	459	7.793	6.050	8.408	6.509	14.917	18,9
Немецкий	327	348	945	888	1.272	1.236	2.508	3,2
Туркменский	5	—	823	670	828	670	1.498	1,9
Прочие языки	1.156	684	2.445	1.628	3.601	2.312	5.913	7,5
XIV. Казанский р. Казанская АССР	**269.617**	**269.632**	**3.061.480**	**2.902.277**	**3.331.097**	**3.171.909**	**6.503.006**	**1000**
			По народности					
Казаки	44.660	32.894	1.909.051	1.726.789	1.953.711	1.759.683	3.713.394	571,0
Русские	133.880	149.887	480.695	515 517	614.575	665.404	1.279.979	196,8
Украинцы	16.317	15 425	410 015	419.065	426.332	434.490	860.822	132,4
Узбеки	30.174	28.109	82 551	72 664	112.725	100.773	213 498	32,8
Каракалпаки	2.079	1.987	59.193	54.925	61 272	56.912	118 184	18,2
Татары	22 986	25.029	16 365	16.257	39.351	41.286	80 637	12,4
Таранчи	5.382	5.057	22.090	19 274	27 472	24.331	51 803	8,0
Немцы	1 360	1.364	24.007	24.371	25.367	25.735	51.102	7,9
Мордва	657	618	12.831	13 138	13.488	13 756	27.244	4,2
Белоруссы	2.606	2.466	10.286	10.256	12.892	12.722	25.614	3,9
Киргизы	1.822	1.175	4.203	3 276	6.025	4.451	10 476	1,6
Уйгуры	108	100	5 368	4.934	5.476	5.034	10.510	1,6
Туркмены	111	101	5.432	4.570	5.543	4.671	10.214	1,6
Дунгане	1.246	1.119	3 181	2.909	4.427	4 028	8.455	1,3
Таджики	63	35	4.082	3 486	4.145	3.521	7.666	1,2
Поляки	768	733	1.068	1.193	1 836	1 926	3.762	0,6
Евреи	1.813	1.557	118	73	1.931	1.630	3.561	0,5
Болгары	70	50	1.552	1.365	1.622	1.415	3.037	0,5
Молдаване	47	41	1.399	1 368	1.446	1.409	2.855	0,4

Таблица III. Распределение населения по народности и языку

Территория, народность и язык	В городских поселениях		В сельских местностях		Всего населения			На 1000 населения
	Мужчин	Женщин	Мужчин	Женщин	Мужчин	Женщин	Обоего пола	
	1	2	3	4	5	6	7	8
Чуваши	98	54	1.096	1.028	1.194	1.082	2.276	0,4
Эсты	117	88	1.006	981	1.123	1.069	2.192	0,3
Персы	138	78	592	388	730	466	1.196	0,2
Прочие	2.046	1.305	4.789	4.278	6.835	5.583	12.418	1,9
Иностранцы	1.069	360	510	172	1.579	532	2.111	0,3
			По языку					
Казакский	44.967	33.174	1.910.673	1.728.188	1.955.640	1.761.362	3.717.002	571,6
Русский	146.256	163.000	590.410	621.891	736.666	784.891	1.521.557	234,0
Украинский	8.168	6 227	317.350	329.324	325.518	335 551	661·069	101,7
Узбекский	30 075	28.003	82.089	72.241	112.164	100.244	212.408	32,7
Каракалпакский	2.171	2.103	59.544	55.141	61.715	57.244	118.959	18,3
Татарский	22.797	24·846	15.626	15.629	38.423	40.475	78.898	12,1
Таранчинский	5.382	5.063	22.111	19.293	27.493	24.356	51.849	8,0
Немецкий	1.170	1.083	23.568	24.016	24.738	25.099	49.837	7,7
Мордовский	327	308	6.459	6.777	6.786	7.085	13.871	2,1
Белорусский	630	430	2.995	2.534	3 625	2.964	6.589	1,0
Киргизский	1.757	1.124	2.565	2.021	4.322	3.145	7.467	1,1
Кашгарский	744	434	395	155	1.139	589	1.728	0,3
Туркменский	112	101	5.459	4.891	5.571	4.992	10.563	1,6
Китайский	1.426	1.116	3 429	2.927	4.855	4 043	8.898	1,4
Таджицкий	43	20	4.066	3.477	4.109	3.497	7.606	1,2
Польский	396	377	535	427	931	804	1.735	0,3
Еврейский	1.276	1.111	61	45	1.337	1.156	2.493	0,4
Болгарский	57	38	1.520	1.337	1.577	1.375	2.952	0,4
Молдаванский	27	19	1.089	1.090	1.116	1.109	2.225	0,3
Чувашский	59	36	824	767	883	803	1.686	0,2
Эстонский	85	71	943	930	1.028	1.001	2.029	0,3
Персидский	176	69	588	387	764	456	1.220	0,2
Прочие языки	1.516	879	9.181	8.789	10 697	9.668	20.365	3,1
XV. Киргизский район								
Киргизская АССР.	**63.922**	**57.158**	**452.473**	**419.451**	**516.395**	**476.609**	**993 004**	**1000**
			По народности					
Киргизы	3.309	2.247	341.624	313.991	344.933	316.238	661.171	665,8
Русские	22.877	22.194	35.514	35.851	58.391	58.045	116.436	117,3
Узбеки	26.957	24.770	30.855	27.194	57.812	51.964	109.776	110,5
Украинцы	2.191	1.659	30.061	30.217	32.252	31.876	64.128	64,6
Кашгарцы	2 028	1.418	2.315	1.706	4.343	3.124	7.467	7,5
Дунгане	1.179	1.027	2.032	1.766	3 211	2.793	6.004	6,0
Татары	1.668	1.573	938	723	2.606	2.296	4.902	4,9
Немцы	278	234	1.875	1.904	2.153	2.138	4.291	4,3
Тюрки	12	1	1.928	1.690	1.940	1.691	3.631	3,7
Таджики	100	65	1.367	1.135	1.467	1.200	2 667	2,7
Сарт-калмыки	29	22	1.308	1.180	1.337	1.202	2.539	2,6
Казаки	273	197	538	758	811	955	1.766	1,8
Кипчаки	1	—	389	297	390	297	687	0,7
Мордва	136	90	172	166	308	256	564	0,6
Таранчи	172	85	162	104	334	189	523	0,5
Арабы	—	—	233	175	233	175	408	0,4

Таблица III. Распределение населения по народности и языку

Территория, народность и язык	В городских поселениях		В сельских местностях		Всего населения			На 1000 населения
	Мужчин	Женщин	Мужчин	Женщин	Мужчин	Женщин	Обоего пола	
	1	2	3	4	5	6	7	8
Прочие	1.147	727	692	445	1.839	1.172	3.011	3,0
Иностранцы	1.565	849	470	149	2.035	998	3.033	3,1
По языку								
Киргизский	3 349	2.282	341.969	314.158	345.318	316.440	661.758	666,4
Русский	24.059	23 057	37.366	37.519	61.425	60.576	122.001	122,8
Узбекский	27.243	24.943	31.283	27.541	58.526	52.484	111.010	111,8
Украинский	1.336	1.014	28.445	28 727	29.781	29.741	59.522	59,9
Кашгарский	3.001	1.980	2.624	1.796	5 625	3.776	9.401	9,5
Китайский	1.290	1.053	2.104	1.778	3 394	2 831	6.225	6,3
Татарский	1.659	1.566	932	716	2.591	2.282	4.873	4,9
Немецкий	307	247	1.874	1.896	2.181	2.143	4.324	4,4
Тюркский	8	—	1.883	1.651	1.891	1.651	3.542	3,6
Таджицкий	118	70	1.358	1.122	1.476	1.192	2 668	2,7
Казакский	262	175	507	719	769	894	1.663	1,7
Мордовский	107	63	101	102	208	165	373	0,4
Таранчинский	161	85	160	105	321	190	511	0,5
Арабский	—	—	80	58	80	58	138	0,1
Прочие языки	1.022	623	1.787	1.563	2.809	2.186	4.995	5,0
XVI. Сибирский край	**563.627**	**567.778**	**3.694.401**	**3.837.986**	**4.258.028**	**4.405 764**	**8.663.792**	—
Ачинский округ	**13.086**	**13.142**	**180.949**	**186.402**	**194.035**	**199.544**	**393.579**	**1000**
По народности								
Русские	10.089	11.280	142.640	148.472	152.729	159.752	312.481	794,0
Белоруссы	49	21	14.955	15.124	15 004	15.145	30.149	76,6
Украинцы	118	83	7 866	7.745	7.984	7.828	15.812	40,2
Татары	540	524	3 239	2.994	3.779	3.518	7.297	18,6
Поляки	260	249	2.726	2.719	2 986	2.968	5.954	15,1
Латгальцы	1	—	1.800	1.876	1.801	1.876	3.677	9,3
Латыши	102	76	1.390	1.473	1.492	1.549	3.041	7,7
Чуваши	20	12	1 307	1.203	1.327	1.215	2.542	6,5
Мордва	18	15	1.183	1.189	1.201	1.204	2.405	6,1
Евреи	630	726	200	184	830	910	1.740	4,4
Немцы	1.070	26	63	29	1.133	55	1.188	3,0
Вотяки	8	4	426	399	434	403	837	2,1
Прочие	159	123	3.093	2.977	3.252	3.100	6.352	16,1
Иностранцы	22	3	61	18	83	21	104	0,3
По языку								
Русский	10.854	11.955	163.135	168 349	173.989	180.304	354.293	900,2
Белорусский	5	—	3.343	3 485	3.348	3.485	6.833	17,4
Украинский	25	30	2.657	2.845	2 682	2.875	5.557	14,1
Татарский	498	493	3.189	2.963	3.687	3.456	7.143	18,1
Польский	120	113	750	779	870	892	1.762	4,5
Латгальский	—	—	1.571	1.646	1.571	1.646	3.217	8,2
Латышский	66	53	1.225	1.286	1.291	1.339	2.630	6,7
Чувашский	6	8	1.125	1.036	1.131	1.044	2.175	5,5
Мордовский	15	16	901	936	916	952	1.868	4,7
Еврейский	310	365	82	71	392	436	828	2,1

Таблица III. Распределение населения по народности и языку

Территория, народность и язык	В городских поселениях		В сельских местностях		Всего населения			На 1000 населения
	Мужчин	Женщин	Мужчин	Женщин	Мужчин	Женщин	Обоего пола	
	1	2	3	4	5	6	7	8
Немецкий	1.058	19	45	14	1.103	33	1.136	2,9
Вотяцкий	—	—	323	309	323	309	632	1,6
Прочие языки	129	90	2.603	2.683	2.732	2.773	5.505	14,0
Барабинский окр.	**13.937**	**13.197**	**232.790**	**243.447**	**246.727**	**256.644**	**503.371**	**1000**
По народности								
Русские	10.743	10.584	168.235	180.013	178.978	190 597	369.575	734,2
Украинцы	1.144	871	33.291	33.069	34.435	33.940	68.375	135,8
Белоруссы	496	361	12·610	12 803	13.106	13.164	26 270	52,2
Татары	166	114	3.715	3 585	3.881	3.699	7.580	15,2
Казаки	10	3	2.962	2.468	2 972	2.471	5.443	10,8
Поляки	158	186	1.877	1.811	2.035	1.997	4.032	8,0
Чуваши	40	25	1.796	1.891	1.836	1.916	3.752	7,5
Эсты	63	31	1.444	1.565	1.507	1.596	3.103	6,2
Латыши	54	27	1.167	1.116	1.221	1.143	2.364	4,7
Мордва	48	39	1.168	1.108	1.216	1.147	2.363	4,7
Евреи	837	855	279	256	1.116	1.111	2.227	4,4
Немцы	34	16	952	890	986	906	1.892	3,7
Литовцы	31	25	724	752	755	777	1.532	3,0
Прочие	82	57	2.396	2.080	2.478	2.137	4.615	9,1
Иностранцы	31	3	174	40	205	43	248	0,5
По языку								
Русский	12.624	12.059	196 263	207.847	208.887	219.906	428.793	851,9
Украинский	276	208	18.486	18.042	18.762	18.250	37.012	73,5
Белорусский	10	8	870	890	880	898	1.778	3,5
Татарский	137	100	4.179	3.915	4.316	4.015	8.331	16,6
Казакский	4	1	2.946	2.458	2.950	2.459	5.409	10,7
Польский	61	82	943	940	1.004	1.022	2.026	4,0
Чувашский	22	7	1.643	1.741	1.665	1 748	3.413	6,8
Эстонский	57	28	1.408	1 542	1.465	1.570	3.035	6,0
Латышский	29	18	1.102	1.055	1.131	1.073	2.204	4,4
Мордовский	26	18	598	644	624	662	1.286	2,6
Еврейский	499	508	126	125	625	633	1.258	2,5
Немецкий	26	9	945	876	971	885	1.856	3,7
Литовский	20	12	680	719	700	731	1.431	2,8
Прочие языки	146	139	2.601	2.653	2.747	2.792	5.539	11,0
Барнаульский окр.	**38.356**	**40.130**	**299.229**	**321.775**	**337.585**	**361.905**	**699.490**	**1.000**
По народности								
Русские	35.314	37.860	261.039	283.721	296.353	321.581	617.934	883,4
Украинцы	828	568	18.798	18.481	19.626	19.049	38.675	55,3
Мордва	276	198	12.042	12.543	12 318	12.741	25.059	35,9
Белоруссы	257	188	2.483	2.412	2.740	2.600	5.340	7,6
Татары	535	459	667	531	1.202	990	2.192	3,1
Зыряне	67	62	710	810	777	872	1.649	2,4
Пермяки	2	8	546	550	548	558	1.106	1,6
Чуваши	30	16	715	668	745	684	1.429	2,0
Поляки	251	195	280	258	531	453	984	1,4
Эсты	46	25	272	273	318	298	616	0,9
Прочие	633	533	1.552	1.512	2.185	2.045	4.230	6,0
Иностранцы	117	18	125	16	242	34	276	0,4

Таблица III. Распределение населения по народности и языку

Территория, народность и язык	В городских поселениях		В сельских местностях		Всего населения			На 1000 населения
	Мужчин	Женщин	Мужчин	Женщин	Мужчин	Женщин	Обоего пола	
	1	2	3	4	5	6	7	8
По языку								
Русский	36.604	38.782	279.164	300.643	315.768	339.425	655.193	936,7
Украинский	291	202	6.396	6.641	6.687	6.843	13.530	19,3
Мордовский	184	129	9.554	10.269	9.738	10.398	20.136	28,8
Белорусский	32	22	257	228	289	250	539	0,8
Татарский	511	438	574	471	1.085	909	1.994	2,9
Зырянский	15	21	375	439	390	460	850	1,2
Пермяцкий	—	—	208	224	208	224	432	0,6
Чувашский	25	9	542	546	567	555	1.122	1,6
Польский	147	120	84	62	231	182	413	0,6
Эстонский	36	17	268	272	304	289	593	0,8
Прочие языки	511	390	1.807	1.980	2.318	2.370	4.688	6,7
Бийский округ	**23.666**	**24.205**	**338.027**	**357.332**	**361.693**	**381.537**	**743.230**	**1.000**
По народности								
Русские	22.210	23.126	312.485	333.251	334.695	356.377	691.072	929,8
Украинцы	248	163	8.409	7.999	8.657	8.162	16.819	22.6
Мордва	159	161	5.047	4.929	5.206	5.090	10.296	13,9
Кумандинцы	5	2	2.538	2.403	2.543	2.405	4.948	6,7
Татары	294	271	1.666	1.454	1.960	1.725	3.685	5,0
Белоруссы	86	63	1.319	1.220	1.405	1.283	2.688	3,6
Чуваши	24	9	960	957	984	966	1.950	2,6
Казаки	11	1	1.167	996	1.178	997	2.175	2,9
Алтайцы	20	6	872	845	892	851	1.743	2,3
Калмыки	17	2	706	692	723	694	1.417	1,9
Зыряне	10	13	576	606	586	619	1.205	1,6
Цыгане	49	31	368	347	417	378	795	1,1
Прочие	463	347	1.812	1.611	2 275	1.958	4.233	5,7
Иностранцы	70	10	102	22	172	32	204	0,3
По языку								
Русский	22.895	23.648	324.583	344.008	347.478	367.656	715.134	962,2
Украинский	70	39	2.906	3.025	2.976	3.064	6.040	8,1
Мордовский	40	48	3.197	3.286	3.237	3.334	6.571	8,9
Кумандинский	—	—	1.376	1.332	1.376	1.332	2.708	3,7
Татарский	261	255	1.354	1.340	1.615	1.595	3.210	4,3
Белорусский	8	5	91	81	99	86	185	0,2
Чувашский	13	6	789	824	802	830	1.632	2,2
Казакский	7	—	1.035	908	1.042	908	1.950	2,6
Алтайский	8	1	681	645	689	646	1.335	1,8
Калмыцкий	14	—	79	80	93	80	173	0,2
Зырянский	5	5	225	242	230	247	477	0,7
Цыганский	24	8	223	213	247	221	468	0,6
Прочие языки	321	190	1.488	1.348	1.809	1.538	3.347	4,5
Иркутский окр	**79.040**	**79.211**	**160.205**	**154.144**	**239.245**	**233.355**	**472.600**	**1.000**
По народности								
Русские	65.909	70.094	142.949	140.507	208.858	210 601	419.459	887,6
Буряты	550	114	5.725	5.100	6.275	5.214	11.489	24,3
Евреи	3.982	4.389	379	333	4.361	4.722	9.083	19,2
Татары	1.926	1.820	2.315	1.911	4.241	3.731	7.972	16,9

Таблица III. Распределение населения по народности и языку

Территория, народность и язык	В городских поселениях		В сельских местностях		Всего населения			На 1000 населения
	Мужчин	Женщин	Мужчин	Женщин	Мужчин	Женщин	Обоего пола	
	1	2	3	4	5	6	7	8
Украинцы	1.526	614	2.433	2.031	3.959	2.645	6.604	14,0
Белоруссы	242	97	2.431	2.263	2.673	2.360	5.033	10,7
Поляки	1.162	974	606	353	1.768	1.327	3.095	6,5
Якуты	59	21	1.141	313	1.200	334	1.534	3,2
Немцы	186	160	192	160	378	320	698	1,5
Цыгане	50	50	274	261	324	311	635	1,3
Прочие	2.256	777	1.470	890	3.726	1.667	5.393	11,4
Иностранцы	1.192	101	290	22	1.482	123	1.605	3,4
			По языку					
Русский	71.183	74.205	147.975	144.645	219.158	218.850	438.008	926,8
Бурятский	513	85	5.342	4.733	5.855	4.818	10.673	22,6
Еврейский	1.578	1.761	101	90	1.679	1.851	3.530	7,5
Татарский	1.753	1.649	2.199	1.862	3.952	3.511	7.463	15,8
Украинский	374	168	741	627	1.115	795	1.910	4,0
Белорусский	32	12	395	392	427	404	831	1,8
Польский	489	405	275	161	764	566	1.330	2,8
Якутский	54	19	1.210	355	1.264	374	1.638	3,5
Немецкий	142	101	38	21	180	122	302	0,6
Цыганский	21	15	185	175	206	190	396	0,8
Прочие языки	2.901	791	1.744	1.083	4.645	1.874	6.519	13,8
Каменской окр.	**11.347**	**11.110**	**204.865**	**217.920**	**216.212**	**229.030**	**445.242**	**1.000**
			По народности					
Русские	9.637	9.713	164.037	177.038	173.674	186.751	360.425	809,5
Украинцы	958	761	34.199	34.683	35.157	35.444	70.601	158,6
Мордва	228	203	2.861	2.914	3.089	3.117	6.206	13,9
Белоруссы	79	48	1.736	1.582	1.815	1.630	3.445	7,7
Чуваши	17	9	591	546	608	555	1.163	2,6
Татары	225	236	123	99	348	335	683	1,5
Зыряне	24	24	199	197	223	221	444	1,0
Прочие	153	115	1.008	842	1.161	957	2.118	4,8
Иностранцы	26	1	111	19	137	20	157	0,4
			По языку					
Русский	10.681	10.585	186.167	198.698	196.848	209.283	406.131	912,1
Украинский	234	147	15.531	16.167	15.765	16.314	32.079	72,0
Мордовский	60	54	1.311	1.414	1.371	1.468	2.839	6,4
Белорусский	12	5	136	129	148	134	282	0,6
Чувашский	11	7	490	455	501	462	963	2,2
Татарский	209	225	95	84	304	309	613	1,4
Зырянский	15	9	64	70	79	79	158	0,4
Прочие языки	125	78	1.071	903	1.196	981	2.177	4,9
Канский окр.	**13.423**	**12.618**	**175.285**	**178.045**	**188.708**	**190.663**	**379.371**	**1.000**
			По народности					
Русские	11.408	11.191	126.082	129.238	137.490	140.429	277.919	732,6
Белоруссы	201	128	25.017	25.470	25.218	25.598	50.816	133,9
Украинцы	374	153	14.558	14.424	14.932	14.577	29.509	77,8
Татары	286	288	1.506	1.377	1.792	1.665	3.457	9,1

Таблица III. Распределение населения по народности и языку

Территория, народность и язык	В городских поселениях		В сельских местностях		Всего населения			На 1000 населения
	Мужчин	Женщин	Мужчин	Женщин	Мужчин	Женщин	Обоего пола	
	1	2	3	4	5	6	7	8
Эсты	55	33	1.547	1.605	1.602	1.638	3.240	8,5
Мордва	27	30	1.594	1.588	1.621	1.618	3.239	8,5
Чуваши	26	22	1.561	1.478	1.587	1.500	3.087	8,1
Поляки	192	162	1.126	1.003	1.318	1.165	2.483	6,6
Евреи	445	476	177	99	622	575	1.197	3,2
Вотяки	25	21	511	525	536	546	1.082	2,9
Латыши	35	24	221	183	256	207	463	1,2
Прочие	280	86	1.296	1.017	1.576	1.103	2.679	7,1
Иностранцы	69	4	89	38	158	42	200	0,5
			По языку					
Русский	12.336	11.853	162.702	165.398	175.038	177.251	352.289	928,6
Белорусский	31	7	1.862	1.989	1.893	1.996	3.889	10,3
Украинский	92	24	3.135	3.238	3.227	3.262	6.489	17,1
Татарский	258	276	1.669	1.585	1.927	1.861	3.788	10,0
Эстонский	44	29	1.482	1.571	1.526	1.600	3.126	8,2
Мордовский	12	8	1.258	1.290	1.270	1.298	2.568	6,8
Чувашский	16	20	1.407	1.375	1.423	1.395	2.818	7,4
Польский	84	75	216	146	300	221	521	1,4
Еврейский	205	223	101	54	306	277	583	1,5
Вотяцкий	13	13	323	376	336	389	725	1,9
Латышский	22	17	170	153	192	170	362	1,0
Прочие языки	310	73	960	870	1.270	943	2.213	5,8
Киренский окр.	**2.456**	**2.238**	**22.646**	**21.873**	**25.102**	**24.111**	**49.213**	**1000**
			По народности					
Русские	2.122	2.048	22.253	21.495	24.375	23.543	47.918	973,7
Евреи	157	105	57	29	214	134	348	7,1
Тунгусы	2	1	104	100	106	101	207	4,2
Прочие	168	84	221	249	389	333	722	14,7
Иностранцы	7	—	11	—	18	—	18	0,3
			По языку					
Русский	2.291	2.154	22.360	21.655	24.651	23.809	48.460	984,7
Еврейский	64	31	20	5	84	36	120	2,5
Тунгусский	1	1	70	68	71	69	140	2,8
Прочие языки	100	52	196	145	296	197	493	10,0
Красноярский окр.	**42.039**	**43.076**	**141.665**	**145.908**	**183.704**	**188.984**	**372.688**	**1000**
			По народности					
Русские	35.047	37.391	111.287	116.392	146.334	153.783	300.117	805,3
Белоруссы	837	760	10.121	10.050	10.958	10.810	21.768	58,4
Украинцы	1.239	785	6.614	6.389	7.853	7.174	15.027	40,3
Татары	1.114	1.091	3.592	3.339	4.706	4.430	9.136	24,5
Латыши	327	246	2.062	2.087	2.389	2.333	4.722	12,7
Эсты	100	86	2.165	2.280	2.265	2.366	4 631	12,4
Поляки	795	728	1.524	1.383	2.319	2.111	4.430	11,9
Евреи	1.368	1.391	157	124	1.525	1.515	3.040	8,2
Чуваши	42	11	1.233	1.255	1.275	1.266	2.541	6,8

Таблица III. Распределение населения по народности и языку

Территория, народность и язык	В городских поселениях		В сельских местностях		Всего населения			На 1000 населения
	Мужчин	Женщин	Мужчин	Женщин	Мужчин	Женщин	Обоего пола	
	1	2	3	4	5	6	7	8
Мордва	54	19	881	875	935	894	1.829	4,9
Латгальцы	134	132	488	491	622	623	1.245	3,3
Прочие	758	405	1.467	1.238	2.225	1.643	3.868	10,4
Иностранцы	224	31	74	5	298	36	334	0,9
По языку								
Русский	38.081	39.801	126.840	131.305	164.921	171.106	336.027	901,7
Белорусский	62	47	1.582	1.699	1.644	1.746	3.390	9,1
Украинский	339	220	1.412	1.392	1.751	1.612	3.363	9,0
Татарский	1.063	1.045	3.555	3.341	4 618	4.386	9.004	24,2
Латышский	261	214	2.040	2.076	2.301	2.290	4.591	12,3
Эстонский	89	74	2.090	2.208	2.179	2.282	4.461	12,0
Польский	385	345	236	163	621	508	1.129	3,0
Еврейский	677	678	73	43	750	721	1.471	3,9
Чувашский	33	8	1.115	1.123	1.148	1.131	2.279	6,1
Мордовский	38	12	729	764	767	776	1.543	4,1
Латгальский	126	123	445	464	571	587	1.158	3,1
Прочие языки	885	509	1.548	1.330	2.433	1.839	4.272	11,5
Кузнецкий округ	**33.190**	**33.662**	**166.130**	**171.724**	**199.320**	**205.386**	**404.706**	**1,000**
По народности								
Русские	29.110	30.385	132.133	139.016	161.243	169.401	330 644	817,0
Чуваши	371	316	7.205	7.075	7.576	7.391	14.967	37,0
Мордва	522	465	6.632	6.412	7.154	6.877	14.031	34,7
Украинцы	417	344	6.319	5.981	6.736	6.325	13.061	32,3
Шорцы	28	19	6.381	5.922	6.409	5.941	12.350	30,5
Татары	1.263	1.134	1.176	1.069	2.439	2.203	4.642	11,5
Белоруссы	188	143	1.909	1.823	2.097	1.966	4.063	10,0
Пермяки	69	56	1.031	1.013	1.100	1.069	2.169	5,3
Зыряне	36	31	730	738	766	769	1.535	3,8
Телеуты	3	2	736	745	739	747	1.486	3,7
Поляки	246	212	380	373	626	585	1.211	3,0
Вотяки	39	34	374	374	413	408	821	2,0
Прочие	702	471	1.052	1.163	1.754	1.634	3.388	8,4
Иностранцы	196	50	72	20	268	70	338	0,8
По языку								
Русский	29.943	30.985	136.675	142.828	166.618	173.813	340.431	841,2
Чувашский	286	254	7.018	6.935	7 304	7.189	14.493	35,8
Мордовский	401	348	5.793	5.762	6.194	6.110	12.304	30,4
Украинский	112	85	4.328	4 235	4 440	4.320	8.760	21,6
Шорский	5	5	6.015	5.655	6.020	5.660	11.680	28,9
Татарский	1.180	1.099	1.013	866	2.193	1.965	4.158	10,3
Белорусский	25	22	515	539	540	561	1.101	2,7
Пермяцкий	35	23	1.276	1.281	1.311	1.304	2.615	6.5
Зырянский	30	30	595	614	625	644	1.269	3,1
Телеутский	1	2	501	521	502	523	1.025	2,5
Польский	124	113	127	123	251	236	487	1,2
Вотяцкий	22	22	331	342	353	364	717	1,8
Прочие языки	1.026	674	1.943	2.023	2.969	2.697	5.666	14,0

Таблица III. Распределение населения по народности и языку

Территория, народность и язык	В городских поселениях		В сельских местностях		Всего населения			На 1000 населения
	Мужчин	Женщин	Мужчин	Женщин	Мужчин	Женщин	Обоего пола	
	1	2	3	4	5	6	7	8
Минусинский окр.	**11.824**	**11.693**	**144.504**	**149.485**	**156.328**	**161.178**	**317.506**	**1.000**
По народности								
Русские	9.781	10.275	111.887	118.259	121.668	128.534	250.202	788,0
Украинцы	467	335	13.614	12.933	14.081	13 268	27.349	86,2
Мордва	73	48	5.833	5.838	5.906	5.886	11.792	37,1
Белоруссы	121	79	5.166	4.911	5.287	4.990	10.277	32,4
Пермяки	5	6	1.519	1.613	1.524	1.619	3.143	9,9
Татары	497	485	975	853	1.472	1.338	2.810	8,9
Латыши	82	44	1 127	1.130	1.209	1.174	2.383	7,5
Эсты	57	33	916	928	973	961	1.934	6,1
Поляки	119	90	775	645	894	735	1.629	5,1
Немцы	44	42	723	711	767	753	1.520	4,8
Латгальцы	1	—	349	357	350	357	707	2,2
Чуваши	17	13	261	256	278	269	547	1,7
Прочие	509	239	1.312	1.045	1.821	1.284	3.105	9,8
Иностранцы	51	4	47	6	98	10	108	0,3
По языку								
Русский	10.572	10.890	128.422	133 598	138.994	144.488	283.482	892,8
Украинский	134	75	5 960	5.727	6.094	5.802	11.896	37,5
Мордовский	22	13	3.585	3.761	3.607	3.774	7.381	23,2
Белорусский	3	2	803	798	806	800	1.606	5,1
Пермяцкий	—	—	338	350	338	350	688	2,2
Татарский	470	441	942	861	1.412	1.302	2.714	8,5
Латышский	61	26	1.048	1.073	1.109	1.099	2.208	7,0
Эстонский	43	25	887	905	930	930	1.860	5,9
Польский	36	29	372	373	408	402	810	2,5
Немецкий	25	19	676	645	701	664	1.365	4,3
Латгальский	1	—	341	355	342	355	697	2,2
Чувашский	8	3	134	138	142	141	283	0,9
Прочие языки	449	170	996	901	1.445	1.071	2.516	7,9
Ново-Сибирский округ	**71.357**	**72 241**	**316.808**	**334.120**	**388.165**	**406.361**	**794.526**	**1.000**
По народности								
Русские	63.902	66.406	255.901	273.160	319.803	339.566	659.369	829,9
Украинцы	1.601	1.217	28.532	28.809	30.133	30.026	60.159	75,7
Белоруссы	485	297	18.129	18.528	18.614	18.825	37.439	47,1
Мордва	407	409	4.796	4.845	5.203	5.254	10.457	13,2
Татары	1.236	1.098	1.832	1.676	3.068	2.774	5.842	7,4
Чуваши	92	45	1.797	1.807	1.889	1.852	3.741	4,7
Поляки	686	666	917	885	1.603	1.551	3.154	4,0
Евреи	1.119	1.067	68	47	1.187	1.114	2.301	2,9
Эсты	173	117	852	842	1.025	959	1.984	2,5
Зыряне	118	157	663	635	781	792	1.573	2,0
Казаки	30	5	708	644	738	649	1.387	1,7
Немцы	207	180	500	396	707	576	1.283	1,6
Прочие	846	516	1 845	1.808	2.691	2.324	5.015	6,3
Иностранцы	455	61	268	38	723	99	822	1,0

Таблица III. Распределение населения по народности и языку

Территория, народность и язык	В городских поселениях		В сельских местностях		Всего населения			На 1000 населения
	Мужчин	Женщин	Мужчин	Женщин	Мужчин	Женщин	Обоего пола	
	1	2	3	4	5	6	7	8
По языку								
Русский	67.131	68.954	288 785	303 593	355.916	372.547	728.463	916,9
Украинский	506	391	14.397	15.545	14.903	15 936	30.839	38,8
Белорусский	78	42	3.151	4.534	3.229	4.576	7.805	9,8
Мордовский	225	225	2 845	2.997	3.070	3.222	6.292	7,9
Татарский	1.157	1.029	1.763	1.623	2.920	2.652	5.572	7,0
Чувашский	58	38	1.195	1.346	1.253	1.384	2.637	3,3
Польский	325	311	347	244	672	555	1.227	1,5
Еврейский	386	390	41	22	427	412	839	1,1
Эстонский	147	96	782	787	929	883	1.812	2,3
Зырянский	71	100	210	235	281	335	616	0,8
Казакский	22	2	689	646	711	648	1.359	1,7
Немецкий	164	119	321	264	485	383	868	1,1
Прочие языки	1.087	544	2.282	2.284	3.369	2.828	6.197	7,8
Омский округ	**89.202**	**91.047**	**316.954**	**327.217**	**406.156**	**418.264**	**824.420**	**1.000**
По народности								
Русские	73.540	78.774	194 195	206.944	267.735	285.718	553.453	671,3
Украинцы	3.917	2.745	76.334	76.698	80.251	79.443	159.694	193,7
Немцы	1.189	984	16.246	16.198	17.435	17.182	34.617	42,0
Казаки	406	167	12.860	10.953	13.266	11.120	24.386	29,6
Белоруссы	1.164	790	4.743	4.739	5.907	5 529	11.436	13,9
Татары	2.172	1.961	868	582	3.040	2.543	5.583	6,8
Поляки	1.426	1.241	1.556	1.304	2.982	2.545	5 527	6,7
Латыши	515	443	1.953	2.159	2.468	2.602	5.070	6,1
Эсты	218	181	2 087	2.132	2.305	2.313	4.618	5,6
Евреи	2.058	2.199	57	75	2.115	2.274	4.389	5,3
Мордва	538	491	1.649	1 604	2.187	2.095	4.282	5,2
Зыряне	64	46	1.694	1.730	1.758	1.776	3.534	4,2
Литовцы	241	161	228	197	469	358	827	1,0
Цыгане	211	246	150	194	361	440	801	1,0
Чуваши	92	60	349	289	441	349	790	1,0
Прочие	950	480	1.645	1.355	2.595	1.835	4.430	5,4
Иностранцы	501	78	340	64	841	142	983	1,2
По языку								
Русский	79.618	83.557	220.692	232.067	300.310	315.624	615.934	747,1
Украинский	1.613	1.106	56.154	57.413	57.767	58.519	116.286	141.1
Немецкий	986	766	15.987	16.028	16.973	16.794	33 767	41.0
Казакский	382	144	12.775	10.912	13.157	11.056	24.213	29,4
Белорусский	158	106	482	612	640	718	1.358	1,6
Татарский	2.038	1.879	811	552	2.849	2.431	5.280	6,4
Польский	729	610	603	393	1.332	1.003	2.335	2,8
Латышский	365	319	2.000	2.106	2.365	2.425	4.790	5,8
Эстонский	157	121	2.042	2.096	2.199	2.217	4.416	5,4
Еврейский	1.023	1.056	23	22	1.046	1.078	2.124	2,6
Мордовский	321	308	1.179	1.177	1 500	1.485	2.985	3,6
Зырянский	42	32	1.142	1.112	1.184	1.144	2.328	2,8
Литовский	132	110	114	112	246	222	468	0,6
Цыганский	126	144	106	134	232	278	510	0,6
Чувашский	57	36	267	237	324	273	597	0,7
Прочие языки	1.455	753	2.577	2.244	4.032	2.997	7.029	8,5

Таблица III. Распределение населения по народности и языку

Территория, народность и язык	В городских поселениях		В сельских местностях		Всего населения			На 1000 населения
	Мужчин	Женщин	Мужчин	Женщин	Мужчин	Женщин	Обоего пола	
	1	2	3	4	5	6	7	8
Рубцовский окр..	**12.854**	**12.854**	**192.582**	**200.534**	**205.436**	**213.388**	**418.824**	**1.000**
По народности								
Русские.....	11.446	11.677	154.341	163.012	165.787	174.689	340.476	812,9
Украинцы.....	849	761	31.646	31.502	32.495	32.263	64.758	154,6
Мордва.....	133	101	1.971	1.986	2.104	2.087	4.191	10,0
Белоруссы	95	65	894	886	989	951	1.940	4,7
Немцы	20	14	997	898	1.017	912	1.929	4,6
Казаки	53	26	1.153	817	1.206	843	2.049	4,9
Эсты.....	21	10	555	523	576	533	1.109	2,6
Татары.....	79	76	462	378	541	454	995	2,4
Прочие.....	136	121	518	518	654	639	1.293	3,1
Иностранцы	22	3	45	14	67	17	84	0,2
По языку								
Русский.....	12.442	12.502	174.616	182.380	187.058	194.882	381.940	911,9
Украинский	166	155	13.467	14.020	13.633	14.175	27.808	66,4
Мордовский	30	26	870	918	900	944	1.844	4,4
Белорусский.....	9	7	80	110	89	117	206	0,5
Немецкий	9	4	979	888	988	892	1.880	4,5
Казакский	49	27	1.097	794	1.146	821	1.967	4,7
Эстонский	8	6	508	488	516	494	1.010	2,4
Татарский	63	68	410	362	473	430	903	2,2
Прочие языки....	78	59	555	574	633	633	1.266	3,0
Славгородский окр.	**9.522**	**8.262**	**205.856**	**209.882**	**215.378**	**218.144**	**433.522**	**1.000**
По народности								
Украинцы	2.337	1.754	98.891	99.766	101.228	101.520	202.748	467,7
Русские.....	5.486	5.302	80.068	84.300	85.554	89.602	175.156	404,1
Немцы.....	875	748	15.050	15.070	15.925	15.818	31.743	73,2
Казаки.....	120	60	5.052	4.358	5.172	4.418	9.590	22,1
Белоруссы.....	61	25	4.027	3.935	4.088	3.960	8.048	18,6
Татары.....	165	143	700	557	865	700	1.565	3,6
Мордва.....	44	39	619	601	663	640	1.303	3,0
Прочие.....	372	180	1.398	1.271	1.770	1.451	3.221	7,4
Иностранцы	62	11	51	24	113	35	148	0,3
По языку								
Украинский	1.885	1.352	75.156	76.147	77.041	77.499	154.540	356,5
Русский.....	6.092	5.795	107.780	111.611	113.872	117.406	231.278	533,5
Немецкий	861	738	15.244	15.268	16.105	16.006	32.111	74,1
Белорусский.....	14	4	650	635	664	639	1.303	3,0
Казакский.....	116	61	5.015	4.339	5.131	4.400	9.531	21,9
Татарский	168	144	620	530	788	674	1.462	3,4
Мордовский	23	29	270	252	293	281	574	1,3
Прочие языки....	363	139	1.121	1.100	1.484	1.239	2.723	6,3
Тарский округ....	**5.002**	**5.343**	**128.969**	**138.190**	**133.971**	**143.533**	**277.504**	**1000**
По народности								
Русские.....	4.133	4.681	88.304	97.833	92.437	102.514	194.951	702,5
Белоруссы.....	121	78	21.715	22.042	21.836	22.120	43.956	158,4

Таблица III. Распределение населения по народности и языку

Территория, народность и язык	В городских поселениях		В сельских местностях		Всего населения			На 1000 населения
	Мужчин	Женщин	Мужчин	Женщин	Мужчин	Женщин	Обоего пола	
	1	2	3	4	5	6	7	8
Бухарцы	252	245	5.643	5.377	5.895	5.622	11.517	41,5
Украинцы	86	44	3.196	2.944	3 282	2.988	6.270	22,6
Татары	16	10	2.803	2.619	2.819	2.629	5.448	19,6
Поляки	89	78	1.188	1.117	1.277	1 195	2.472	8,9
Чуваши	13	9	1.054	1.095	1 067	1 104	2.171	7,8
Эсты	33	41	1.005	1.076	1.038	1.117	2.155	7,8
Латыши	37	19	1.018	1.054	1 055	1.073	2 128	7,7
Немцы	62	9	745	815	807	824	1.631	5,9
Прочие	156	129	2.257	2.201	2.413	2.330	4.743	17,1
Иностранцы	4	—	41	17	45	17	62	0,2
По языку								
Русский	4.483	4.955	111.886	121.378	116.369	126.333	242.702	874,6
Белорусский	—	—	1.339	1.418	1.339	1.418	2.757	9,9
Украинский	12	2	1.261	1 228	1 273	1.230	2.503	9,0
Татарский	259	253	9.103	8.595	9.362	8.848	18.210	65,6
Польский	28	16	185	141	213	157	370	1,3
Чувашский	13	7	935	974	948	981	1.929	7,0
Эстонский	26	33	1.008	1.059	1 034	1.092	2.126	7,7
Латышский	34	18	988	1.034	1.022	1 052	2 074	7,5
Немецкий	59	9	737	810	796	819	1 615	5,8
Прочие языки	88	50	1.527	1.553	1.615	1.603	3.218	11,6
Томский округ	**74.133**	**73.922**	**282.433**	**292.859**	**356.566**	**366.781**	**723.347**	**1.000**
По народности								
Русские	62.765	64.235	228.744	241.111	291.509	305.346	596.855	825,1
Белоруссы	476	265	12 668	12.665	13 144	12.930	26.074	36,0
Татары	3.510	3.418	8.196	7.898	11.706	11.316	23.022	31,8
Украинцы	1.204	680	9.630	9.356	10 834	10 036	20.870	28,9
Поляки	1.159	1.057	2.956	2.848	4 115	3.905	8.020	11,1
Остяки	27	17	4 301	3.635	4.328	3.652	7.980	11,0
Мордва	99	73	3.776	3.885	3 875	3 958	7.833	10,8
Чуваши	173	96	2.913	2.906	3 086	3 002	6.088	8,4
Евреи	2.450	2.640	291	124	2.741	2.764	5.505	7,6
Эсты	186	112	2.364	2.453	2.550	2.565	5.115	7,1
Латыши	374	292	1.283	1.285	1.657	1.577	3.234	4,5
Карагас	3	—	1.151	1.023	1.154	1.023	2.177	3,0
Латгальцы	7	2	747	759	754	761	1.515	2,1
Литовцы	168	147	511	491	679	638	1.317	1,8
Вотяки	12	7	509	483	521	490	1.011	1,4
Немцы	238	164	357	300	595	464	1.059	1,5
Прочие	957	643	1.812	1.551	2.769	2.194	4.963	6,9
Иностранцы	325	74	224	86	549	160	709	1,0
По языку								
Русский	66.851	67.586	250.107	261.413	316.958	328.999	645.957	893,0
Белорусский	70	22	3.501	3.601	3.571	3.623	7.194	9,9
Татарский	3 571	3.491	8.002	7.768	11.573	11.259	22.832	31,6
Украинский	389	182	3.704	3.640	4.093	3.822	7.915	10,9
Польский	530	489	853	734	1.383	1.223	2.606	3,6
Остяцкий	8	7	3.116	2.706	3.124	2.713	5.837	8,1

Таблица III. Распределение населения по народности и языку

Территория, народность и язык	В городских поселениях		В сельских местностях		Всего населения			На 1000 населения
	Мужчин	Женщин	Мужчин	Женщин	Мужчин	Женщин	Обоего пола	
	1	2	3	4	5	6	7	8
Мордовский	40	33	2 980	3.104	3.020	3.137	6.157	8,5
Чувашский	115	53	2.753	2.789	2.868	2.842	5.710	7,9
Еврейский	778	826	143	44	921	870	1.791	2,5
Эстонский	154	97	2.314	2.448	2.468	2.545	5.013	6,9
Латышский	263	214	1.199	1.198	1.462	1.412	2.874	4,0
Карагасский	—	—	210	196	210	196	406	0,6
Латгальский	5	2	625	641	630	643	1.273	1,7
Литовский	115	98	449	436	564	534	1.098	1,5
Вотяцкий	7	3	418	406	425	409	834	1,2
Немецкий	178	118	344	285	522	403	925	1,3
Прочие языки	1.059	701	1.715	1.450	2.774	2.151	4.925	6,8
Тулуновский окр.	**13.495**	**13.883**	**97.143**	**97.593**	**110.638**	**111.476**	**222.114**	**1.000**
По народности								
Русские	11.372	12.097	71.481	73.440	82.853	85.537	168.390	758,1
Белоруссы	310	297	15 389	15.167	15.699	15.464	31.163	140,3
Украинцы	300	225	4.729	4 420	5.029	4.645	9.674	43,6
Татары	435	390	1.335	1.156	1.770	1.546	3.316	14,9
Чуваши	37	24	1.134	1.065	1.171	1.089	2.260	10,2
Буряты	25	15	1.096	1.006	1.121	1 021	2.142	9,6
Евреи	434	423	239	124	673	547	1.220	5,5
Поляки	154	150	393	280	547	430	977	4,4
Мордва	45	39	224	228	269	267	536	2,4
Карагас	1	—	204	210	205	210	415	1,9
Прочие	316	220	700	481	1.016	701	1.717	7,7
Иностранцы	66	3	219	16	285	19	304	1,4
По языку								
Русский	12.293	12.937	90.565	91.546	102.858	104.483	207.341	933,5
Белорусский	14	5	1.373	1.450	1 387	1.455	2.842	12,8
Украинский	52	30	797	831	849	861	1.710	7,7
Татарский	405	369	1.266	1.119	1 671	1.488	3.159	14,3
Чувашский	28	16	1.038	1.006	1 066	1.022	2.088	9,4
Бурятский	21	11	609	566	630	577	1.207	5,4
Еврейский	276	255	95	29	371	284	655	2,9
Польский	61	71	231	157	292	228	520	2,3
Мордовский	4	5	131	132	135	137	272	1,2
Карагасский	1	—	204	210	205	210	415	1,9
Прочие языки	340	184	834	547	1.174	731	1.905	8,6
Хакасский окр.	**2.945**	**3.006**	**41.547**	**41.374**	**44.492**	**44.380**	**88.872**	**1.000**
По народности								
Хакассы	118	87	22.400	21 568	22.518	21.655	44.173	497,0
Русские	2.625	2.766	17.568	18.431	20·193	21.197	41.390	465,7
Украинцы	17	8	409	402	426	410	836	9,4
Мордва	22	27	247	251	269	278	547	6,2
Белоруссы	3	1	130	113	133	114	247	2,8
Прочие	157	117	777	606	934	723	1.657	18,7
Иностранцы	3	—	16	3	19	3	22	0,2

Таблица III. Распределение населения по народности и языку

Территория, народность и язык	В городских поселениях		В сельских местностях		Всего населения			На 1000 населения
	Мужчин	Женщин	Мужчин	Женщин	Мужчин	Женщин	Обоего пола	
	1	2	3	4	5	6	7	8
			По языку					
Хакасский	59	30	20.428	19.792	20.487	19.822	40.309	453,6
Русский	2.743	2.859	20.147	20.759	22.890	23.618	46.508	523,3
Украинский	2	—	57	49	59	49	108	1,2
Мордовский	18	20	102	110	120	130	250	2,8
Белорусский	1	—	20	19	21	19	40	0,5
Прочие языки	122	97	793	645	915	742	1.657	18,6
Ойратская А. О.	2.753	2.938	45.814	48.162	48.567	51.100	99.667	1.000
			По народности					
Русские	2.150	2.415	22.722	24.525	24.872	26.940	51.812	519,9
Алтайцы	11	11	17.254	18.325	17.265	18.336	35.601	357,2
Теленгеты	—	—	1.755	1.659	1.755	1.659	3.414	34,2
Казаки	2	2	1.201	1.121	1.203	1.123	2.326	23,3
Ойраты	492	455	358	172	850	627	1.477	14,8
Кумандинцы	—	—	684	700	684	700	1.384	13,9
Мордва	1	1	444	414	445	415	860	8,6
Украинцы	12	1	300	256	312	257	569	5,7
Прочие	82	53	1.065	989	1.147	1.042	2.189	22,0
Иностранцы	3	—	31	1	34	1	35	0,4
			По языку					
Русский	2.563	2.813	26.978	28.675	29.541	31.488	61.029	612,3
Алтайский	117	82	14.760	15.640	14.877	15.722	30.599	307,0
Теленгетский	—	—	1.759	1.790	1.759	1.790	3.549	35,6
Казакский	—	—	1.099	986	1.099	986	2.085	20,9
Кумандинский	—	—	91	106	91	106	197	2,0
Мордовский	—	—	368	344	368	344	712	7,2
Украинский	2	1	90	81	92	82	174	1,7
Прочие языки	71	42	669	540	740	582	1.322	13,3
XVII. Бурято-Монгольский район								
Бурято-Монгольская АССР	25.336	20.240	223.177	222.483	248.513	242.723	491.236	1.000
			По народности					
Русские	20.434	17.763	109.376	111.223	129.810	128.986	258.796	526,9
Буряты	1.063	337	107.047	106.510	108.110	106.847	214.957	437,6
Евреи	1.360	1.373	831	732	2.191	2.105	4.296	8,7
Татары	367	318	1.337	1.070	1.704	1.388	3.092	6,3
Тунгусы	1	—	1.377	1.413	1.378	1.413	2.791	5,7
Украинцы	653	124	661	544	1.314	668	1.982	4,0
Поляки	191	135	509	406	700	541	1.241	2,5
Цыгане	21	21	167	156	188	177	365	0,7
Китайцы	121	11	170	40	291	51	342	0,7
Прочие	466	125	812	344	1.278	469	1.747	3,6
Иностранцы	659	33	890	45	1.549	78	1.627	3,3

Таблица III. Распределение населения по народности и языку

Территория, народность и язык	В городских поселениях		В сельских местностях		Всего населения			На 1000 населения
	Мужчин	Женщин	Мужчин	Женщин	Мужчин	Женщин	Обоего пола	
	1	2	3	4	5	6	7	8
				По языку				
Русский	22.101	18.950	110.941	112.455	133.042	131.405	264.447	538,3
Бурятский	1.007	295	106.731	107.022	107.738	107.317	215.055	437,8
Еврейский	479	457	253	200	732	657	1.389	2,8
Татарский	339	303	1.276	1.048	1.615	1.351	2.966	6,0
Тунгусский	1	—	302	251	303	251	554	1,1
Украинский	264	27	570	470	834	497	1.331	2,7
Польский	100	64	420	347	520	411	931	1,9
Цыганский	23	17	115	122	138	139	277	0,6
Китайский	696	16	820	23	1.516	39	1.555	3,2
Прочие языки	326	111	1.749	545	2.075	656	2.731	5,6
XVIII. Якутский район								
Якутская АССР *)	**7.733**	**6.828**	**124.911**	**110 246**	**132.644**	**117.074**	**249.718**	**1.000**
				По народности				
Якуты	2.537	1.963	107.750	100.163	110 287	102.126	212.413	850,6
Русские	4.008	3.890	11.449	8 422	15.457	12.312	27.769	111,2
Тунгусы	27	18	1.389	1.180	1.416	1.198	2.614	10,5
Татары	482	515	388	254	870	769	1.639	6,6
Евреи	359	314	91	78	450	392	842	3,4
Прочие	260	120	391	94	651	214	865	3,4
Иностранцы	60	8	3.453	55	3.513	63	3.576	14,3
				По языку				
Якутский	2.542	1.975	110.225	102.532	112.767	104.507	217.274	870,1
Русский	4.255	4.100	10 362	7.159	14.617	11.259	25.876	103,6
Тунгусский	10	12	70	56	80	68	148	0,6
Татарский	479	512	371	245	850	757	1.607	6,4
Еврейский	183	149	37	28	220	177	397	1,6
Прочие языки	264	80	3.846	226	4.110	306	4.416	17,7
XIX. Дальневосточный район								
Дальне-Восточный край **)	**265.400**	**207.058**	**738.681**	**670.212**	**1.004.081**	**877.270**	**1.881.351**	**1.000**
				По народности				
Русские	178.894	168.701	419 920	407 400	598.814	576.101	1.174.915	624,5
Украинцы	18.480	15.774	143 391	137.558	161.871	153.332	315.203	167,5
Корейцы	4.327	3.340	41.789	35 475	46.116	38 815	84.931	45,2
Белоруссы	3.073	1.865	18 818	17 368	21 891	19 233	41.124	21,9
Тунгусы	27	22	7.123	6.460	7.150	6.482	13.632	7,3
Чукчи	1	4	5.522	5.513	5.523	5.517	11.040	5,9

*) Без Булунского, Верхоянского и Колымского округов.

**) Сведения по народности и языку даны на основании телеграфного сообщения о двадцати наименованиях—по всей территории ДВК; прочие народности и языки (отмеченные знаком *) приводятся без Николаевского и Камчатского округов.

Таблица III. Распределение населения по народности и языку

Территория, народность и язык	В городских поселениях		В сельских местностях		Всего населения			На 1000 населения
	Мужчин	Женщин	Мужчин	Женщин	Мужчин	Женщин	Обоего пола	
	1	2	3	4	5	6	7	8
Буряты	108	63	4.032	4.443	4.140	4 506	8.646	4,6
Поляки	2.725	2.244	1.875	1.319	4.600	3.563	8.163	4,3
Евреи *	3.514	3.381	447	361	3.961	3.742	7.703	4,1
Коряки	—	—	3.811	3.623	3.811	3.623	7.434	4,0
Татары	2.050	1.453	1.592	978	3.642	2.431	6.073	3,2
Гольды	19	12	2.708	2.565	2.727	2.577	5.304	2,8
Камчадалы	58	53	2.098	1.998	2.156	2.051	4.207	2,2
Гиляки	6	2	2 137	1.931	2.143	1.933	4.076	2,2
Китайцы	1.526	143	1.989	157	3.515	300	3.815	2,0
Молдаване	121	98	1.850	1.663	1.971	1.761	3.732	2,0
Мордва	492	357	970	893	1.462	1.250	2.712	1,4
Латыши*	931	520	594	402	1.525	922	2.447	1,3
Немцы *	580	497	704	640	1.284	1.137	2.421	1,3
Эсты	470	269	763	630	1.233	899	2.132	1,1
Удехе	—	—	771	586	771	586	1.357	0,7
Ламуты	—	—	643	663	643	663	1.306	0,7
Литовцы*	412	234	222	163	634	397	1.031	0,6
Цыгане*	151	153	312	278	463	431	894	0,5
Румыны *	46	54	377	341	423	395	818	0,4
Орочоны *	10	6	445	354	455	360	815	0,4
Якуты*	56	41	291	164	347	205	552	0,3
Чуваши *	122	29	171	117	294	146	439	0,2
Орочи*	1	—	223	182	224	182	406	0,2
Прочие*	1.756	895	4.266	3.329	6.022	4.224	10.246	5,5
Иностранцы	45.444	6.848	68.827	32.658	114 271	39.506	153.777	81,7
			По языку					
Русский	201.240	186.536	511.499	490.833	712.739	677.369	1.390.108	738,9
Украинский	5.437	4.836	76.635	76 090	82.072	80.926	162.998	86,5
Корейский	7.971	6.258	86.411	66.760	94.382	73.018	167.400	89,0
Белорусский	237	87	3.274	2.856	3 511	2.943	6.454	3,4
Тунгусский	22	10	5.555	5.220	5.577	5.230	10.807	5,7
Чукотский	1	3	5.667	5.650	5.668	5.653	11.321	6,0
Бурятский	88	50	4.008	4.430	4.096	4.480	8.576	4,6
Польский	1.395	1.215	678	410	2.073	1.625	3.698	2,0
Еврейский*	966	952	110	79	1.076	1 031	2 107	1,1
Коряцкий	—	—	3.655	3.458	3.655	3 458	7.113	3,8
Татарский	1.872	1.373	1.376	905	3.248	2.278	5.526	2,9
Гольдский	18	10	3.002	2.777	3.020	2.787	5.807	3,1
Гиляцкий	6	1	2.205	1.918	2.211	1.919	4.130	2,2
Китайский	41.692	3.347	25.235	1.369	66 927	4.716	71.643	38,1
Молдаванский	59	54	1.394	1.296	1.453	1.350	2.803	1,5
Мордовский	221	136	642	599	863	735	1.598	0,8
Латышский *	685	358	467	324	1 152	682	1.834	1,0
Немецкий *	473	389	613	568	1.086	957	2.043	1,1
Эстонский	351	191	715	591	1.066	782	1.848	1,0
Литовский*	209	108	131	36	340	144	484	0,3
Цыганский*	107	102	260	245	367	347	714	0,4
Румынский *	34	37	17	10	51	47	98	0,1
Якутский *	48	31	739	460	787	491	1.278	0,7
Чувашский*	68	8	143	104	211	112	323	0,2
Орочский*	—	—	1.034	862	1.034	862	1.896	1,0
Прочие языки	2 200	966	3.216	2.362	5.416	3.328	8.744	4,6

Таблица III. Распределение населения по народности и языку

Территория, народность и язык	В городских поселениях		В сельских местностях		Всего населения			На 1000 населения
	Мужчин	Женщин	Мужчин	Женщин	Мужчин	Женщин	Обоего пола	
	1	2	3	4	5	6	7	8
Б. Белорусская ССР	428.673	419.157	2.011.128	2.124.282	2.439.801	2.543.439	4.983.240	—
Минский окр.	79.946	80.422	185.319	193.842	265.265	274.264	539.529	1.000
По народности								
Белоруссы	35.241	35.169	175.141	185.166	210.382	220.335	430.717	798,3
Евреи	30.714	34.929	2.534	2.536	33.248	37.465	70.713	131,0
Русские	8.596	4.758	2.380	986	10.976	5.744	16.720	31,0
Поляки	2.027	2.945	4.247	4.498	6.274	7.443	13.717	25,4
Татары	1.059	996	108	83	1.167	1.079	2.246	4,2
Украинцы	1.048	540	435	170	1.483	710	2.193	4,1
Немцы	366	418	102	78	468	496	964	1,8
Латыши	236	137	63	25	299	162	461	0,9
Прочие	633	510	305	297	938	807	1.745	3,2
Иностранцы	26	20	4	3	30	23	53	0,1
По языку								
Белорусский	21.266	21.694	174.656	184.833	195.922	206.527	402.449	745,9
Еврейский	26.836	30.202	2.664	2.736	29.500	32.938	62.438	115,7
Русский	28.883	25.178	5.230	3.531	34.113	28.709	62.822	116,4
Польский	1.448	2.320	1.952	2.148	3.400	4.468	7.868	14,6
Татарский	241	20	25	12	266	32	298	0,6
Украинский	357	137	222	98	579	235	814	1,5
Немецкий	305	390	83	73	388	463	851	1,6
Латышский	108	76	46	16	154	92	246	0,5
Прочие языки	502	405	441	395	943	800	1.743	3,2
Бобруйский окр.	52.815	43.938	21.2326	221 835	265.141	265 773	530.914	1.000
По народности								
Белоруссы	18.292	15.792	193.892	202.161	212.184	217.953	430.137	810,2
Евреи	19.604	22.136	5.130	5.483	24.734	27.619	52.353	98,6
Русские	11.443	4.089	7.823	8.287	19.266	12.376	31.642	59,6
Поляки	967	1.194	4.393	4.749	5.360	5.943	11.303	21,3
Украинцы	535	281	263	294	798	575	1.373	2,6
Латыши	141	84	248	278	389	362	751	1,4
Мордва	615	2	6	2	621	4	625	1,2
Чуваши	599	3	6	1	605	4	609	1,1
Прочие	607	350	542	567	1.149	917	2.066	3,9
Иностранцы	12	7	23	13	35	20	55	0,1
По языку								
Белорусский	5.656	5.056	175.657	186.872	181.313	191.928	373.241	703,0
Еврейский	18.492	20.783	5.091	5.468	23.583	26.251	49.834	93,9
Русский	26.144	16.981	28.725	26.395	54.869	43.376	98.245	185,1
Польский	575	732	1.797	2.038	2.372	2.770	5.142	9,7
Украинский	249	83	144	180	393	263	656	1,2
Латышский	83	56	233	259	316	315	631	1,2
Мордовский	544	1	6	1	550	2	552	1,0
Чувашский	591	3	3	—	594	3	597	1,1
Прочие языки	481	243	670	622	1.151	865	2.016	3,8

Таблица III. Распределение населения по народности и языку

Территория, народность и язык	В городских поселениях		В сельских местностях		Всего населения			На 1000 населения
	Мужчин	Женщин	Мужчин	Женщин	Мужчин	Женщин	Обоего пола	
	1	2	3	4	5	6	7	8
Борисовский окр...	**26.045**	**22.823**	**161.825**	**170.480**	**187.870**	**193.303**	**381.173**	**1.000**
По народности								
Белоруссы	13.125	11.305	147.140	155.242	160.265	166.547	326.812	857,3
Евреи	8.366	9.343	2.867	2 932	11.233	12.275	23 508	61,7
Поляки.....	641	670	7.147	7.730	7.788	8.400	16.188	42,4
Русские	3.169	1.215	3.587	3.679	6.756	4.894	11.650	30,6
Литовцы	49	27	369	384	418	411	829	2,2
Украинцы	238	91	343	126	581	217	798	2,1
Латыши	70	41	126	147	196	188	384	1,0
Прочие.....	387	129	237	231	624	360	984	2,6
Иностранцы	—	2	9	9	9	11	20	0,1
По языку								
Белорусский.....	8.555	8.010	142.112	150.362	150.667	158.372	309 039	810,7
Еврейский.....	7.989	8.904	2.823	2.901	10.812	11.805	22.617	59,3
Польский.....	282	326	2.635	2.881	2.917	3.207	6.124	16,1
Русский.....	8.747	5.419	13.474	13.560	22.221	18.979	41.200	108,1
Литовский.....	18	13	332	352	350	365	715	1,9
Украинский	99	23	156	93	255	116	371	1,0
Латышский.....	34	17	104	131	138	148	286	0,7
Прочие языки....	321	111	189	200	510	311	821	2,2
Витебский окр....	**62.642**	**62.941**	**223.425**	**234.383**	**286.067**	**297 324**	**583.391**	**1000**
По народности								
Белоруссы.....	20.149	20.643	201.883	211.727	222.032	232.370	454.402	778,9
Русские.....	15.246	12 024	12.800	13.628	28.046	25.652	53.698	92,0
Евреи.....	23 218	26.504	1.843	1.863	25.061	28.367	53.428	91,6
Поляки.....	1.772	2.243	2.969	3.190	4.741	5.433	10.174	17,4
Латыши.....	737	639	2.610	2.812	3.347	3.451	6.798	11,7
Литовцы	265	193	494	436	759	629	1.388	2,4
Украинцы	315	185	82	95	397	280	677	1,2
Немцы	200	275	57	70	257	345	602	1,0
Прочие.....	712	226	627	541	1.339	767	2.106	3,6
Иностранцы	28	9	60	21	88	30	118	0,2
По языку								
Белорусский.....	6.497	6.852	162.217	170.951	168.714	177.803	346.517	594,0
Русский.....	33 338	30.516	54.190	55.960	87.528	86.476	174.004	298,3
Еврейский.....	20.334	23.117	1.744	1.766	22.078	24.883	46.961	80,5
Польский.....	943	1.412	1.619	1.898	2.562	3.310	5.872	10,1
Латышский.....	513	483	2.503	2.712	3.016	3.195	6.211	10,6
Литовский.....	125	98	436	393	561	491	1.052	1,8
Украинский	105	57	38	51	143	108	251	0,4
Немецкий	131	204	49	70	180	274	454	0,8
Прочие языки....	656	202	629	582	1.285	784	2.069	3,5
Гомельский окр...	**51 767**	**54.496**	**145.510**	**156.301**	**197.277**	**210.797**	**408.074**	**1000**
По народности								
Белоруссы	11.831	11.587	82.798	88.496	94.629	100.083	194.712	477,2
Русские.....	17.547	17.384	55.413	60.128	72.960	77.512	150.472	368,8

Таблица Ш. Распределение населения по народности и языку

Территория, народность и язык	В городских поселениях		В сельских местностях		Всего населения			На 1000 населения
	Мужчин	Женщин	Мужчин	Женщин	Мужчин	Женщин	Обоего пола	
	1	2	3	4	5	6	7	8
Евреи	19.826	22.890	1.422	1.460	21.248	24.350	45.598	111,7
Украинцы	974	941	3.292	3.482	4.266	4.423	8.689	21,3
Поляки	744	1.055	2.292	2.444	3 036	3.499	6.535	16,0
Литовцы	188	192	18	26	206	218	424	1,0
Латыши	141	72	84	62	225	134	359	0,9
Прочие	424	290	186	203	610	493	1.103	2,7
Иностранцы	92	85	5	—	97	85	182	0,4
По языку								
Белорусский	503	238	24.263	26.042	24.766	26.280	51.046	125,1
Русский	35.989	36.960	119.051	127.893	155.040	164.853	319.893	783,9
Еврейский	14.151	16.034	1.347	1.385	15.498	17.419	32.917	80,7
Украинский	144	120	228	272	372	392	764	1,9
Польский	378	654	275	339	653	993	1.646	4,0
Литовский	31	24	7	7	38	31	69	0,2
Латышский	57	33	70	53	127	86	213	0,5
Прочие языки	514	433	269	310	783	743	1.526	3,7
Калининский окр.	**17.930**	**18.789**	**160.776**	**177.428**	**178.706**	**196.217**	**374.923**	**1.000**
По народности								
Белоруссы	9.476	9.248	156.059	171.666	165.535	180.914	346.449	924,0
Евреи	7.208	7.990	1.961	2.130	9.169	10.120	19.289	51,4
Русские	1.057	1.289	1.671	2.304	2.728	3.593	6.321	16,9
Поляки	49	77	254	306	303	383	686	1,8
Латыши	15	11	281	319	296	330	626	1,7
Литовцы	9	7	276	297	285	304	589	1,6
Украинцы	62	94	128	232	190	326	516	1,4
Прочие	51	62	134	170	185	232	417	1,1
Иностранцы	3	11	12	4	15	15	30	0,1
По языку								
Белорусский	7.379	7.006	121.101	132.785	128.480	139.791	268.271	715,6
Еврейский	6.941	7.692	1.971	2.124	8.912	9.816	18.728	50,0
Русский	3.448	3.894	36.764	41.313	40.212	45.207	85.419	227,9
Польский	26	65	128	188	154	253	407	0,8
Латышский	12	7	288	323	300	330	630	1,7
Литовский	2	1	267	284	269	285	554	1,5
Украинский	26	40	75	155	101	195	296	0,8
Прочие явыки	96	84	182	256	278	340	618	1,7
Могилевский окр.	**40.600**	**39.712**	**217.717**	**232.813**	**258.317**	**272.525**	**530.842**	**1.000**
По народности								
Белоруссы	20.796	20.645	209.742	224.524	230.538	245.169	475.707	896,1
Евреи	13.071	15.062	3.181	3.329	16.252	18.391	34.643	65,2
Русские	5.344	2.658	1.234	1.237	6.578	3.895	10.473	19,7
Поляки	651	760	2.078	2.126	2.729	2.886	5 615	10,6
Латыши	160	135	749	802	909	937	1.846	3,5
Украинцы	246	167	163	206	409	373	782	1,5
Цыгане	11	7	125	121	136	128	264	0,5

Таблица III. Распределение населения по народности и языку

Территория, народность и язык	В городских поселениях		В сельских местностях		Всего населения			На 1000 населения
	Мужчин	Женщин	Мужчин	Женщин	Мужчин	Женщин	Обоего пола	
	1	2	3	4	5	6	7	8
Немцы	58	82	43	63	101	145	246	0,5
Прочие	243	175	389	403	632	578	1.210	2,3
Иностранцы	20	21	13	2	33	23	56	0,1
По языку								
Белорусский	14.873	15.371	210.110	225.147	224.983	240.518	465.501	876,9
Еврейский	12.146	13.954	3.146	3.306	15.292	17.260	32.552	61,3
Русский	12.602	9.384	2.506	2.205	15.108	11.589	26.697	50,3
Польский	377	504	584	658	961	1.162	2.123	4,0
Латышский	117	103	729	768	846	871	1.717	3,2
Украинский	126	84	132	159	258	243	501	0,9
Цыганский	5	4	92	103	97	107	204	0,4
Немецкий	38	62	14	26	52	88	140	0,3
Прочие языки	316	246	404	441	720	687	1.407	2,7
Мозырский окр.	**17.927**	**19.759**	**144.267**	**148.071**	**162.194**	**167.830**	**330.024**	**1.000**
По народности								
Белоруссы	8.377	9.015	127.723	132.229	136.100	141.244	277.344	840,4
Евреи	8.081	9.422	4.784	4.967	12.865	14.389	27.254	82,6
Поляки	195	261	4.196	4.231	4.391	4.492	8.883	27,0
Украинцы	209	160	4.424	4.010	4.633	4.170	8.803	26,7
Немцы	30	32	1.657	1.637	1.687	1.669	3.356	10,1
Русские	937	793	966	578	1.903	1.371	3.274	9,9
Чехи	5	6	243	232	248	238	486	1,5
Прочие	93	70	263	182	356	252	608	1,8
Иностранцы	—	—	11	5	11	5	16	0,0
По языку								
Белорусский	6.328	6.847	128.065	132.919	134.393	139.766	274.159	830,7
Еврейский	7.960	9.257	4.783	4.980	12.743	14.237	26.980	81,8
Польский	95	144	1.686	1.823	1.781	1.967	3.748	11.4
Украинский	103	68	4.360	4.093	4.463	4.161	8.624	26.1
Немецкий	6	15	1.561	1.556	1.567	1.571	3.138	9,5
Русский	3.372	3.367	3.450	2.392	6.822	5.759	12.581	38,1
Чешский	2	2	96	90	98	92	190	0,6
Прочие языки	61	59	266	218	327	277	604	1,8
Оршанский окр.	**27.917**	**27.465**	**173.797**	**187.130**	**201.714**	**214.595**	**416.309**	**1.000**
По народности								
Белоруссы	14.308	12.905	164.415	176.839	178.723	189.744	368.467	885,1
Евреи	9.164	10.322	2.450	2.597	11.614	12.919	24.533	58,9
Русские	3.570	3.389	3.210	3.774	6.780	7.163	13.943	33,5
Поляки	376	489	2.655	2.880	3.031	3.369	6.400	15,4
Литовцы	46	24	429	405	475	429	904	2,2
Украинцы	202	131	98	126	300	257	557	1,3
Латыши	64	40	150	158	214	198	412	1,0
Немцы	63	65	101	70	164	135	299	0,7
Цыгане	4	1	120	144	124	145	269	0,6
Прочие	116	97	158	125	274	222	496	1,2
Иностранцы	4	2	11	12	15	14	29	0,1

Таблица III. Распределение населения по народности и языку

Территория, народность и язык	В городских поселениях		В сельских местностях		Всего населения			На 1000 населения
	Мужчин	Женщин	Мужчин	Женщин	Мужчин	Женщин	Обоего пола	
	1	2	3	4	5	6	7	8
				По языку.				
Белорусский	6.002	5.427	120.035	130.617	126.037	136.044	262.081	629,6
Еврейский	8.564	9.525	2.353	2.511	10.917	12.036	22.953	55,2
Русский	12.825	11.983	49.456	51.878	62.281	63.861	126.142	303,0
Польский	188	267	984	1.120	1.172	1.387	2.559	6,2
Литовский	16	10	362	370	378	380	758	1,8
Украинский	84	43	57	85	141	128	269	0,6
Латышский	38	27	161	164	199	191	390	0,9
Немецкий	43	48	53	42	96	90	186	0,4
Цыганский	6	2	100	114	106	116	222	0,5
Прочие языки	151	133	236	229	387	362	749	1,8
Полоцкий окр.	**20.081**	**17.307**	**140.506**	**145.967**	**160.587**	**163.274**	**323.861**	**1.000**
				По народности.				
Белоруссы	7.345	7.382	128.503	135.529	135.848	142.911	278.759	860,7
Евреи	6.316	7.236	1.913	1.869	8.229	9·105	17.334	53,5
Русские	5.237	1.691	4.755	3.108	9.992	4.799	14.791	45,7
Поляки	513	618	3.606	4.028	4.119	4.646	8.765	27,1
Латыши	215	148	794	844	1.009	992	2.001	6,2
Украинцы	269	62	452	70	721	132	853	2,6
Немцы	52	79	46	49	98	128	226	0,7
Прочие	134	91	427	461	561	552	1.113	3,4
Иностранцы	—	—	10	9	10	9	19	0,1
				По языку.				
Белорусский	2.834	2.728	119.626	127.649	122.460	130.377	252.837	780,7
Еврейский	5.849	6.676	1.815	1.786	7.664	8.462	16.126	49,8
Русский	10.809	7.324	16.154	13.373	26.963	20.697	47.660	147,2
Польский	210	312	1.474	1.770	1.684	2.082	3.766	11,6
Латышский	137	98	731	779	868	877	1.745	5,4
Украинский	87	20	220	47	307	67	374	1,2
Немецкий	39	66	30	32	69	98	167	0,5
Прочие языки	116	83	456	531	572	614	1.186	3,6
Слуцкий округ	**16.379**	**15.581**	**135.159**	**142.265**	**151.538**	**157.846**	**309.384**	**1.000**
				По народности.				
Белоруссы	6.099	6.364	129.141	136.765	135.240	143.129	278.369	899,8
Евреи	7.672	8.420	2.317	2.452	9.989	10.872	20.861	67,4
Русские	1.861	462	1.506	626	3.367	1.088	4.455	14,4
Поляки	77	128	1.716	1.976	1.793	2.104	3.897	12,6
Украинцы	324	60	136	106	460	166	626	2,0
Прочие	339	145	338	331	677	476	1.153	3,7
Иностранцы	7	2	5	9	12	11	23	0,1
				По языку.				
Белорусский	4.902	5.373	127.102	135.981	132.004	141.354	273.358	883,6
Еврейский	7.572	8.292	2.296	2.427	9.868	10.719	20.587	66,5
Русский	3.383	1.700	4.636	2.761	8.019	4.461	12.480	40,3
Польский	59	114	692	748	751	862	1.613	5,2
Украинский	201	34	75	60	276	94	370	1,2
Прочие языки	262	68	358	288	620	356	976	3,2

Таблица III. Распределение населения по народности и языку

Территория, народность и язык	В городских поселениях		В сельских местностях		Всего населения			На 1000 населения
	Мужчин	Женщин	Мужчин	Женщин	Мужчин	Женщин	Обоего пола	
	1	2	3	4	5	6	7	8
Речицкий округ...	14.624	15.924	110.501	113.767	125.125	129.691	254.816	1.000
По народности								
Белоруссы.....	3.895	3.871	72.815	74.845	76.710	78.716	155.426	610,0
Русские.....	4.000	4.444	28.485	29.438	32.485	33.882	66.367	260,4
Евреи.....	5.918	6.750	2.307	2.570	8.225	9.320	17.545	68,8
Украинцы	146	138	4.308	4.222	4.454	4.360	8.814	34,6
Поляки.....	572	641	2.002	2.120	2.574	2.761	5.335	20,9
Цыгане.....	9	8	172	185	181	193	374	1,5
Немцы	5	13	146	143	151	156	307	1,2
Прочие.....	77	55	260	240	337	295	632	2,5
Иностранцы	2	4	6	4	8	8	16	0,1
По языку								
Белорусский.....	277	286	34.801	36.934	35.078	37.220	72.298	283,7
Русский.....	8.652	9.130	69.980	70.818	78.632	79.948	158.580	622,3
Еврейский.....	5.481	6.248	2.281	2.549	7.762	8.797	16.559	65,0
Украинский	34	35	2.337	2.306	2.371	2.341	4.712	18,5
Польский.....	91	144	508	574	599	718	1.317	5,2
Цыганский.....	10	9	170	177	180	186	366	1,4
Немецкий	8	15	117	116	125	131	256	1,0
Прочие языки....	71	57	307	293	378	350	728	2,9
В. Украинская ССР.....	2.642.572	2.730.981	11.452.020	12.192.614	14.094.592	14.923.595	29.018.187	—
1. Полесье.....	209.711	219.271	1.235.484	1.293.415	1.445.195	1.512.686	2.957.881	—
Волынский окр...	71.526	71.013	269 857	278.141	341.383	349.154	690.537	1.000
По народности								
Украинцы	33.280	29.804	196.030	202.179	229.310	231.983	461.293	668,0
Поляки.....	3.455	4.348	38.833	39.991	42.288	44.339	86.627	125,4
Евреи.....	25.047	29.808	5.127	5.607	30.174	35.415	65.589	95,0
Немцы	1.120	1.261	23.729	24.184	24.849	25.445	50.294	72,8
Русские.....	7.402	5.117	3.574	3.696	10.976	8.813	19.789	28,7
Чехи и словаки..	204	228	1.641	1.631	1.845	1.859	3.704	5,4
Белоруссы	222	101	186	123	408	224	632	0,9
Прочие.....	702	278	576	635	1.278	913	2.191	3,2
Иностранцы	94	68	161	95	255	163	418	0,6
По языку								
Украинский	31.709	28.402	218.030	224.145	249.739	252.547	502.286	727,4
Польский.....	1.580	2.438	16.466	17.568	18.046	20.006	38.052	55,1
Еврейский.....	22.762	27.157	4.999	5.505	27.761	32.662	60.423	87,5
Немецкий	1.018	1.124	23.587	24.036	24.605	25.160	49.765	72,1
Русский	12.909	10.688	3.868	3.950	16.777	14.638	31.415	45,5
Чешский и словацкий.....	166	195	1.624	1.647	1.790	1.842	3.632	5,2
Белорусский.....	29	11	83	68	112	79	191	0,3
Прочие языки....	1.353	998	1.200	1.222	2.553	2.220	4.773	6,9

Таблица III. Распределение населения по народности и языку

Территория, народность и язык	В городских поселениях		В сельских местностях		Всего населения			На 1000 населения
	Мужчин	Женщин	Мужчин	Женщин	Мужчин	Женщин	Обоего пола	
	1	2	3	4	5	6	7	8
Коростенский окр.	**25.581**	**25.497**	**233.828**	**236.186**	**259.409**	**261.683**	**521.092**	**1.000**
По народности								
Украинцы	10.527	9.593	189.356	191.890	199.883	201.483	401.366	770,2
Евреи	12.224	13.820	7.140	7.464	19.364	21.284	40.648	78,0
Поляки	576	596	19.529	19.942	20.105	20.538	40 643	78,0
Немцы	276	332	12.589	12.694	12.865	13.026	25.891	49,7
Русские	1.634	945	3.246	2.415	4.880	3.360	8.240	15,8
Чехи и словаки	37	40	972	992	1.009	1.032	2.041	3,9
Белоруссы	169	113	393	350	562	463	1.025	2,0
Прочие	118	46	478	371	596	417	1.013	2,0
Иностранцы	20	12	125	68	145	80	225	0,4
По языку								
Украинский	10.307	9.264	203.930	206.494	214.237	215.758	429.995	825,2
Еврейский	11.817	13.348	6.925	7.318	18.742	20.666	39.408	75,6
Польский	264	352	4.762	4.993	5.026	5.345	10.371	19,9
Немецкий	221	262	12.369	12.466	12.590	12.728	25.318	48,6
Русский	2.762	2.124	3.950	3.011	6.712	5.135	11.847	22,7
Чешский и словацкий	31	27	922	946	953	973	1.926	3,7
Белорусский	23	8	178	177	201	185	386	0,8
Прочие языки	156	112	792	781	948	893	1.841	3,5
Черниговский окр.	**34.871**	**38.554**	**224.053**	**236.752**	**258.924**	**275.306**	**534.230**	**1.000**
По народности								
Украинцы	19.622	20.437	221.322	233.807	240.944	254.244	495 188	926,9
Русские	6.569	8.021	1.783	1.877	8.352	9.898	18.250	34,2
Евреи	7.658	9.090	417	400	8.075	9.490	17.565	32,9
Белоруссы	479	361	224	345	703	706	1.409	2,6
Поляки	216	293	57	73	273	366	639	1,2
Цыгане	58	65	149	155	207	220	427	0,8
Прочие	252	278	83	77	335	355	690	1,3
Иностранцы	17	9	18	18	35	27	62	0,1
По языку								
Украинский	12.606	12.923	166.072	174.974	178.678	187.897	366.575	686,2
Русский	15.157	17.323	53.138	56.696	68.295	74.019	142.314	266,4
Еврейский	6.546	7.646	365	350	6.911	7.996	14.907	27,9
Белорусский	73	43	52	111	125	154	279	0,5
Польский	149	205	54	68	203	273	476	0,9
Цыганский	45	59	133	147	178	206	384	0,7
Прочие языки	295	355	4.239	4.406	4.534	4.761	9.295	17,4
Конотопский окр.	**44.748**	**47.744**	**275.499**	**292.138**	**320.247**	**339.882**	**660.129**	**1.000**
По народности								
Украинцы	34.320	36 278	268.461	284.987	302.781	321.265	624.046	945,4
Евреи	5.869	6.501	819	858	6.688	7.359	14.047	21,3
Русские	3.815	4.277	2.731	2.801	6.546	7.078	13.624	20,6
Немцы	33	26	2.802	2.775	2.835	2.801	5.636	8,5

Таблица III. Распределение населения по народности и языку

Территория, народность и язык	В городских поселениях		В сельских местностях		Всего населения			На 1000 населения
	Мужчин	Женщин	Мужчин	Женщин	Мужчин	Женщин	Обоего пола	
	1	2	3	4	5	6	7	8
Белоруссы	349	313	251	247	600	560	1.160	1,8
Поляки	169	228	145	202	314	430	744	1,1
Прочие	177	117	266	256	443	373	816	1,2
Иностранцы	16	4	24	12	40	16	56	0,1
По языку								
Украинский	28.705	30.356	257.792	274.371	286.497	304.727	591.224	895,6
Еврейский	4.644	5.064	706	752	5.350	5.816	11.166	16,9
Русский	10.875	11.830	13.937	13.975	24.812	25.805	50.617	76,7
Немецкий	18	16	1.975	1.962	1.993	1.978	3.971	6,0
Белорусский	49	58	60	71	109	129	238	0,4
Польский	80	124	82	128	162	252	414	0,6
Прочие языки	377	296	947	879	1.324	1.175	2.499	3,8
Глуховский окр.	**32.985**	**36.463**	**232.247**	**250.198**	**265.232**	**286.661**	**551.893**	**1.000**
По народности								
Украинцы	16.185	16.555	182.474	195.683	198.659	212.238	410.897	744,5
Русские	12.853	15.479	48.678	53.419	61.531	68.898	130.429	236,4
Евреи	3.553	4.116	592	581	4.145	4.697	8.842	16,0
Поляки	89	117	84	107	173	224	397	0,7
Белоруссы	89	56	101	114	190	170	360	0,7
Цыгане	12	35	87	97	99	132	231	0,4
Прочие	192	99	207	174	399	273	672	1,2
Иностранцы	12	6	24	23	36	29	65	0,1
По языку								
Украинский	3.596	3.200	91.165	96.830	94.761	100.030	194.791	353,0
Русский	26.558	30.211	139.384	151.169	165.942	181.380	347.322	629,3
Еврейский	2.413	2.739	484	480	2.897	3.219	6.116	11,1
Польский	34	53	48	75	82	128	210	0,4
Белорусский	11	10	40	53	51	63	114	0,2
Цыганский	4	15	59	61	63	76	139	0,2
Прочие языки	369	235	1.067	1.530	1.436	1.765	3.201	5,8
2. Правобережная лесостепь	**710.786**	**739.308**	**3.626.129**	**3.921.534**	**4.336.915**	**4.660.842**	**8.997.757**	—
Шепетовский окр.	**41.490**	**40.619**	**279 126**	**298.511**	**320.616**	**339.130**	**659.746**	**1.000**
По народности								
Украинцы	21.140	19.582	238.369	256.935	259.509	276.517	536.026	812,5
Поляки	2.616	3.178	26.420	28.001	29.036	31.179	60.215	91,3
Евреи	14.170	16.057	8.384	9.416	22.554	25.473	48.027	72,8
Русские	2.922	1.375	2.414	854	5.336	2.229	7.565	11,4
Немцы	74	93	1.879	1.856	1.953	1.949	3.902	5,9
Чехи и словаки	110	98	752	761	862	859	1.721	2,6
Белоруссы	166	98	229	172	395	270	665	1,0
Татары	66	14	108	103	174	117	291	0,4
Прочие	183	110	406	324	589	434	1.023	1,6
Иностранцы	43	14	165	89	208	103	311	0,5

Таблица III. Распределение населения по народности и языку

Территория, народность и язык	В городских поселениях		В сельских местностях		Всего населения			На 1000 населения
	Мужчин	Женщин	Мужчин	Женщин	Мужчин	Женщин	Обоего пола	
	1	2	3	4	5	6	7	8
				По языку				
Украинский	20.932	19.939	248.789	267.927	269.721	287.866	557.587	845,2
Польский	1.930	2.443	15.288	16.818	17.218	19.261	36.479	55,3
Еврейский	13.656	15.497	8.070	9.116	21.726	24.613	46.339	70,2
Русский	4.453	2.298	3.561	1.300	8.014	3.598	11.612	17,6
Немецкий	63	79	1.857	1.815	1.920	1.894	3.814	5,8
Чешский и словацкий	85	80	735	747	820	827	1.647	2,5
Белорусский	40	14	74	66	114	80	194	0,3
Татарский	52	10	26	10	78	20	98	0,1
Прочие языки	279	259	726	712	1.005	971	1.976	3,0
Винницкий окр.	66.877	64.455	310.110	334.176	376.987	398.631	775.618	1.000
				По народности				
Украинцы	32.294	30.113	283.881	305.317	316.175	335.430	651.605	840,1
Евреи	22.768	26.349	13.214	14.923	35.982	41.272	77.254	99,6
Русские	7.731	4.354	4.845	5.226	12.576	9.580	22.156	28,6
Поляки	2.114	2.918	6.905	7.655	9.019	10.573	19.592	25,3
Немцы	275	172	130	127	405	299	704	0,9
Белоруссы	237	112	169	144	406	256	662	0,8
Татары	520	9	23	3	543	12	555	0,7
Молдаване	67	41	146	138	213	179	392	0,5
Прочие	721	316	630	583	1.351	899	2.250	2,9
Иностранцы	150	71	167	60	317	131	448	0,6
				По языку				
Украинский	30.605	28.371	287.429	308.831	318.034	337.202	655.236	844,8
Еврейский	20.750	24.149	12.970	14.682	33.720	38.831	72.551	93,5
Русский	12.050	8.701	5.376	5.706	17.426	14.407	31.833	41,1
Польский	1.469	2.205	3.188	3.797	4.657	6.002	10.659	13,8
Немецкий	224	118	94	117	318	235	553	0,7
Белорусский	39	30	52	59	91	89	180	0,2
Татарский	511	7	16	2	527	9	536	0,7
Молдаванский	34	13	143	139	177	152	329	0,4
Прочие языки	1.195	861	842	843	2.037	1.704	3.741	4,8
Тульчинский окр.	35.127	34.856	304.696	331.849	339.823	366.705	706.528	1.000
				По народности				
Украинцы	17.344	15.622	287.560	312.799	304.904	328.421	633.325	896,4
Евреи	13.749	15.827	8.688	10.092	22.437	25.919	48.356	68,4
Поляки	762	989	4.438	4.918	5.200	5.907	11.107	15,7
Русские	2.839	2.203	2.908	3.133	5.747	5.336	11.083	15,7
Молдаване	32	5	202	164	234	169	403	0,6
Белоруссы	73	23	148	120	221	143	364	0,5
Немцы	58	49	101	119	159	168	327	0,5
Прочие	222	110	476	417	698	527	1.225	1,7
Иностранцы	48	28	175	87	223	115	338	0,5
				По языку				
Украинский	16.577	15.360	290.431	315.506	307.008	330.866	637.874	902,8
Еврейский	13.201	15.264	8.440	9.812	21.641	25.076	46.717	66,1

Таблица III. Распределение населения по народности и языку

Территория, народность и язык	В городских поселениях		В сельских местностях		Всего населения			На 1000 населения
	Мужчин	Женщин	Мужчин	Женщин	Мужчин	Женщин	Обоего пола	
	1	2	3	4	5	6	7	8
Польский	494	694	1.224	1.662	1.718	2.356	4.074	5,8
Русский	4.469	3.305	3.565	3.791	8.034	7.096	15.130	21,4
Молдаванский	21	3	203	181	224	184	408	0,6
Белорусский	33	5	51	47	84	52	136	0,2
Немецкий	44	32	59	65	103	97	200	0,3
Прочие языки	288	193	723	785	1.011	978	1.989	2,8
Каменецкий окр.	24.919	25.641	233.547	256.989	258.466	282.630	541.096	1.000
По народности								
Украинцы	11.954	11.491	204.772	226.157	216.726	237.648	454.374	839,7
Евреи	9.716	11.471	11.651	13.325	21.367	24.796	46.163	85,3
Поляки	1.105	1.462	13.177	14.358	14.282	15.820	30.102	55,7
Русские	1.673	854	3.194	2.671	4.867	3.525	8.392	15,5
Немцы	121	139	38	75	159	214	373	0,7
Белоруссы	57	30	115	80	172	110	282	0,5
Прочие	168	121	430	273	598	394	992	1,8
Иностранцы	125	73	170	50	295	123	418	0,8
По языку								
Украинский	11.968	11.294	213.260	235.279	225.228	246.573	471.801	871,9
Еврейский	9.152	10.819	11.583	13.279	20.735	24.098	44.833	82,9
Польский	597	935	4.454	4.904	5.051	5.839	10.890	20,1
Русский	2.803	2.223	3.498	2.867	6.301	5.090	11.391	21,1
Немецкий	121	144	46	64	167	208	375	0,7
Белорусский	7	3	36	33	43	36	79	0,1
Прочие языки	271	223	670	563	941	786	1.727	3,2
Могилевский окр.	21.186	21.942	227.135	251.773	248.321	273.715	522.036	1.000
По народности								
Украинцы	10.382	10.130	209.501	232.380	219.883	242.510	462.393	885,8
Евреи	8.893	10.519	9.424	10.680	18.317	21.199	39.516	75,7
Поляки	432	539	5.546	6.364	5.978	6.903	12.881	24,7
Русские	1.218	598	1.992	1.794	3 210	2.392	5.602	10,7
Немцы	10	20	111	117	121	137	258	0,4
Прочие	195	117	390	371	585	488	1.073	2,1
Иностранцы	56	19	171	67	227	86	313	0,6
По языку								
Украинский	10.288	9.858	212.869	236.165	223.157	246.023	469.180	898,8
Еврейский	8.231	9.681	9.197	10.453	17.428	20.134	37.562	72,0
Польский	354	519	1.642	1.960	1.996	2.479	4.475	8,6
Русский	2.106	1.719	2.399	2.236	4.505	3.955	8.460	16,2
Немецкий	13	22	105	110	118	132	250	0,4
Прочие языки	194	143	923	849	1.117	992	2.109	4,0
Проскуровский окр.	35.675	35.072	242.638	259.582	278.313	294.654	572.967	1.000
По народности								
Украинцы	17.036	14.977	206.426	221.086	223.462	236.063	459.525	802,0
Поляки	2.153	2.686	25.760	27.912	27.913	30.598	58.511	102,1

Таблица III. Распределение населения по народности и языку

Территория, народность и язык	В городских поселениях		В сельских местностях		Всего населения			На 1000 населения
	Мужчин	Женщин	Мужчин	Женщин	Мужчин	Женщин	Обоего пола	
	1	2	3	4	5	6	7	8
Евреи	13.525	15.870	8.041	9.034	21.566	24.904	46.470	81,1
Русские	2.488	1.288	1.360	820	3.848	2.108	5.956	10,4
Молдаване	26	12	183	193	209	205	414	0,7
Белоруссы	99	48	118	100	217	148	365	0,6
Прочие	272	173	448	347	720	520	1.240	2,2
Иностранцы	76	18	302	90	378	108	486	0,9
По языку								
Украинский	16 169	14.653	217.572	232.735	233.741	247.388	481.129	839,7
Польский	1.783	2.285	14.548	15.919	16.331	18.204	34.535	60,3
Еврейский	12.720	14.985	7.868	8.858	20.588	23.843	44.431	77,5
Русский	4.491	2.691	1.705	1.196	6.196	3.887	10.083	17,6
Молдаванский	16	6	173	185	189	191	380	0,7
Белорусский	14	14	33	33	47	47	94	0,2
Прочие языки	482	438	739	656	1.221	1.094	2.315	4,0
Киевский окр	**287.280**	**306.026**	**488.010**	**513.494**	**775.290**	**819.520**	**1.594.810**	**1.000**
По народности								
Украинцы	138.154	137.655	470.900	496.258	609.054	633.913	1.242.967	779,4
Евреи	71.786	83.089	3.626	3.710	75.412	86.799	162.211	101,7
Русские	60.470	69.012	4.344	4.516	64.814	73.528	138.342	86,7
Поляки	6.087	8.481	5.754	5.783	11.841	14 264	26.105	16,4
Немцы	2.021	1.940	1.381	1.377	3.402	3.317	6.719	4,2
Белоруссы	3.195	2.405	292	272	3.487	2.677	6.164	3,9
Чехи и словаки	574	453	557	522	1.131	975	2.106	1,3
Латыши	496	337	59	56	555	393	948	0,6
Литовцы	354	288	35	42	389	330	719	0,5
Цыгане	63	66	279	283	342	349	691	0,4
Татары	508	232	22	3	530	235	765	0,5
Армяне	408	245	1	1	409	246	655	0,4
Греки	177	117	6	4	183	121	304	0,2
Айсоры	165	139	—	—	165	139	304	0,2
Прочие	1.779	1.009	546	578	2.325	1.587	3.912	2,4
Иностранцы	1.043	558	208	89	1.251	647	1.898	1,2
По языку								
Украинский	102.495	97.564	474.125	499.149	576.620	596.713	1.173.333	735,7
Еврейский	43.989	52.021	3.328	3.447	47.317	55.468	102.785	64,5
Русский	129.454	145.237	5.657	5.818	135.111	151.055	286.166	179,4
Польский	3.569	5.260	1.278	1.427	4.847	6.687	11 534	7,2
Немецкий	1.578	1.441	1.278	1.305	2.856	2.746	5.602	3,5
Белорусский	427	385	106	132	533	517	1.050	0,7
Чешский и словацкий	545	341	544	479	1.089	820	1.909	1,2
Латышский	265	202	36	27	301	229	530	0,3
Литовский	103	113	15	15	118	128	246	0,2
Цыганский	38	50	187	175	225	225	450	0,3
Татарский	457	223	15	2	472	225	697	0,4
Армянский	336	165	1	1	337	166	503	0,3
Греческий	135	69	2	—	137	69	206	0,1
Новосирийский	305	262	—	—	305	262	567	0,4
Прочие языки	3.584	2 693	1.438	1.517	5.022	4.210	9.232	5,8

Таблица III. Распределение населения по народности и языку

Территория, народность и язык	В городских поселениях		В сельских местностях		Всего населения			На 1000 населения
	Мужчин	Женщин	Мужчин	Женщин	Мужчин	Женщин	Обоего пола	
	1	2	3	4	5	6	7	8
Белоцерковск. окр.	**46.829**	**49.064**	**368.171**	**397.187**	**415.000**	**446.251**	**861.251**	**1.000**
По народности								
Украинцы	28.881	27.959	358.117	386.790	386.998	414.749	801.747	930,9
Евреи	15.381	18.273	4.854	5.064	20.235	23.337	43.572	50,6
Поляки	865	1.132	2.854	3 183	3.719	4.315	8.034	9,3
Русские	1.303	1.408	1.514	1.410	2.817	2.818	5.635	6,6
Белоруссы	147	98	206	205	353	303	656	0,8
Немцы	30	66	46	69	76	135	211	0,2
Прочие	170	103	442	410	612	513	1.125	1,3
Иностранцы	52	25	138	56	190	81	271	0,3
По языку								
Украинский	28.707	27.554	359.830	388.307	388.537	415.861	804.398	934,0
Еврейский	14.101	16.723	4.571	4.816	18.672	21.539	40.211	46,7
Польский	502	753	1.278	1.540	1.780	2 293	4.073	4,7
Русский	3.325	3.838	1.901	1.771	5.226	5.609	10.835	12,6
Белорусский	17	3	84	98	101	101	202	0,2
Немецкий	10	37	36	53	46	90	136	0,2
Прочие языки	167	156	471	602	638	758	1.396	1,6
Бердичевский окр.	**56.878**	**57.622**	**298.471**	**319.600**	**355.349**	**377.222**	**732.571**	**1.000**
По народности								
Украинцы	25.067	21.997	266.379	285.732	291 446	307.729	599.175	817,9
Евреи	23 565	27.440	8.861	9.783	32 426	37.223	69 649	95,1
Поляки	3 956	4.630	19.295	20.558	23.251	25.188	48.439	66,1
Русские	3.352	3.009	2 183	2.004	5.535	5.013	10.548	14,4
Чехи и словаки	105	98	811	821	916	919	1.835	2,5
Немцы	159	170	123	120	282	290	572	0,8
Белоруссы	135	79	166	121	301	200	501	0,7
Молдаване	245	18	18	9	263	27	290	0,4
Прочие	216	135	382	338	598	473	1.071	1,5
Иностранцы	78	46	253	114	331	160	491	0,6
По языку								
Украинский	24.955	22 225	278.664	298.194	303.619	320.419	624.038	851,8
Еврейский	22.300	25.960	8 628	9.535	30.928	35.495	66.423	90,7
Польский	2.333	2.814	6.613	7.517	8 946	10.331	19.277	26,3
Русский	6.446	5.993	2.485	2.299	8.931	8.292	17.223	23,5
Чешский и словацкий	92	94	802	804	894	898	1.792	2,4
Немецкий	113	126	86	83	199	209	408	0,6
Белорусский	13	6	52	51	65	57	122	0,2
Молдаванский	225	2	17	14	242	16	258	0,4
Прочие языки	401	402	1.124	1.103	1.525	1.505	3 030	4,1
Черкасский окр.	**58.137**	**63.498**	**483.983**	**532.444**	**542.120**	**595.942**	**1.138 062**	**1.000**
По народности								
Украинцы	38.232	40.324	476.627	523.943	514.859	564.267	1.079.126	948,2
Евреи	16.215	19.212	4.187	4.652	20.402	23.864	44.266	38,9

Таблица III. Распределение населения по народности и языку

Территория, народность и язык	В городских поселениях		В сельских местностях		Всего населения			На 1000 населения
	Мужчин	Женщин	Мужчин	Женщин	Мужчин	Женщин	Обоего пола	
	1	2	3	4	5	6	7	8
Русские	2.788	3.087	1.549	1.955	4.337	5.042	9.379	8,2
Поляки	322	464	363	503	685	967	1.652	1,5
Белоруссы	185	106	175	198	360	304	664	0,6
Цыгане	3	10	283	265	286	275	561	0,5
Немцы	79	104	50	88	129	192	321	0,3
Прочие	233	153	639	789	872	942	1.814	1,6
Иностранцы	80	38	110	51	190	89	279	0,2
			По языку.					
Украинский	36.543	37.947	476.283	523.522	512.826	561.469	1.074.295	943,9
Еврейский	14.488	17.003	3.939	4.405	18.427	21.408	39.835	35,0
Русский	6.438	7.801	2.251	2.607	8.689	10.408	19.097	16,8
Польский	157	244	211	297	368	541	909	0,8
Белорусский	30	23	52	77	82	100	182	0,2
Цыганский	—	2	162	181	162	183	345	0,3
Немецкий	26	64	26	65	52	129	181	0,2
Прочие языки	455	414	1.059	1.290	1.514	1.704	3.218	2,8
Уманский округ	**36.388**	**40.513**	**390.242**	**425.929**	**426.630**	**466.442**	**893.072**	**1.000**
			По народности.					
Украинцы	19.093	19.963	374.203	408.423	393.296	428.386	821.682	920,0
Евреи	15.009	18.155	11.479	12.685	26.488	30.840	57.328	64,2
Поляки	496	747	2.163	2.460	2.659	3.207	5.866	6,6
Русские	1.404	1.413	1.303	1.411	2.707	2.824	5.531	6,2
Белоруссы	116	64	180	159	296	223	519	0,6
Цыгане	1	—	145	142	146	142	288	0,3
Прочие	188	145	548	570	736	715	1.451	1,6
Иностранцы	81	26	221	79	302	105	407	0,5
			По языку.					
Украинский	18.741	19.555	374.951	409.070	393.692	428.625	822.317	920,8
Еврейский	13.859	16.667	11.261	12.467	25.120	29.134	54.254	60,7
Польский	430	665	1.332	1.561	1.762	2.226	3.988	4,5
Русский	3.058	3.435	1.725	1.729	4.783	5.164	9.947	11,1
Белорусский	15	9	60	69	75	78	153	0,2
Цыганский	1	—	150	141	151	141	292	0,3
Прочие языки	284	182	763	892	1.047	1.074	2.121	2,4
3. Левобережная лесостепь	**538.928**	**578.314**	**2.897.498**	**3.052.169**	**3.436.426**	**3.630.483**	**7.066.909**	
Нежинский округ	**25.521**	**27.928**	**202.824**	**215.598**	**228.345**	**243.526**	**471.871**	**1.000**
			По народности.					
Украинцы	20.696	22.574	200.193	213.468	220.889	236.042	456.931	968,3
Евреи	3.265	3.864	461	432	3.726	4.296	8.022	17,0
Русские	1.191	1.199	1.506	1.214	2.697	2.413	5.110	10,8
Поляки	94	93	125	137	219	230	449	1,0
Белоруссы	89	62	108	78	197	140	337	0,7
Цыгане	21	21	88	96	109	117	226	0,5
Прочие	124	83	320	156	444	239	683	1,5
Иностранцы	41	32	23	17	64	49	113	0,2

Таблица III. Распределение населения по народности и языку

Территория, народность и язык	В городских поселениях		В сельских местностях		Всего населения			На 1000 населения
	Мужчин	Женщин	Мужчин	Женщин	Мужчин	Женщин	Обоего пола	
	1	2	3	4	5	6	7	8
				По языку.				
Украинский	19.085	20.668	199.129	212.238	218.214	232.906	451.120	956,0
Еврейский	2.705	3.178	414	392	3.119	3.570	6.689	14,2
Русский	3.391	3.777	2.658	2.471	6.049	6.248	12.297	26,1
Польский	59	55	103	115	162	170	332	0,7
Белорусский	28	26	47	39	75	65	140	0,3
Цыганский	21	21	70	80	91	101	192	0,4
Прочие языки	232	203	403	263	635	466	1.101	2,3
Полтавский окр.	**69.101**	**74.124**	**459.591**	**486.738**	**528.692**	**560.862**	**1.089.554**	**1.000**
				По народности.				
Украинцы	52.377	55.697	443.154	469.756	495.531	525.453	1.020.984	937,1
Русские	4.857	4.877	14.039	14.741	18.896	19.618	38.514	35,3
Евреи	10.186	12.059	338	303	10.524	12.362	22.886	21,0
Немцы	222	346	742	771	964	1.117	2.081	1,9
Поляки	382	432	211	220	593	652	1.245	1,1
Белоруссы	368	267	203	202	571	469	1.040	1,0
Цыгане	62	48	112	123	174	171	345	0,3
Латыши	103	42	35	26	138	68	206	0,2
Прочие	385	243	604	530	989	773	1.762	1,6
Иностранцы	159	113	153	66	312	179	491	0,5
				По языку.				
Украинский	49.863	52 281	442.072	468.695	491.935	520.976	1.012.911	929,7
Русский	12.082	13.477	15.004	15.543	27.086	29,020	56.106	51,5
Еврейский	6.267	7.438	221	215	6.488	7.653	14.141	13,0
Немецкий	162	252	713	737	875	989	1.864	1,7
Польский	175	244	109	98	284	342	626	0,6
Белорусский	55	42	64	94	119	136	255	0,2
Цыганский	13	9	40	53	53	62	115	0,1
Латышский	67	33	20	14	87	47	134	0,1
Прочие языки	417	348	1.348	1.289	1.765	1.637	3.402	3,1
Кременчугский окр.	**41.947**	**45.879**	**338 414**	**365.591**	**380.361**	**411.470**	**791.831**	**1.000**
				По народности.				
Украинцы	20.491	21.679	328.078	354.415	348.569	376.094	724.663	915,2
Евреи	16.347	19.610	1.068	1.073	17.415	20.683	38.098	48,1
Русские	4.313	4.015	7.262	8.147	11.575	12.162	23.737	30,0
Молдаване	13	5	1.060	1.060	1.073	1.065	2.138	2,7
Поляки	217	215	158	178	375	393	768	0,9
Белоруссы	111	62	185	177	296	239	535	0,7
Цыгане	16	9	171	182	187	191	378	0,5
Немцы	82	93	48	67	130	160	290	0,4
Прочие	265	147	293	243	558	390	948	1,2
Иностранцы	92	44	91	49	183	93	276	0,3
				По языку.				
Украинский	16.600	16.905	326.878	353.234	343.478	370.139	713.617	901,2
Еврейский	12.516	14.860	879	877	13.395	15.737	29.132	36,8
Русский	12.327	13.753	8.688	9.531	21.015	23.284	44.299	56,0
Молдаванский	8	2	904	915	912	917	1.829	2,3

Таблица III. Распределение населения по народности и языку

Территории, народность и язык	В городских поселениях		В сельских местностях		Всего населения			На 1000 населения
	Мужчин	Женщин	Мужчин	Женщин	Мужчин	Женщин	Обоего пола	
	1	2	3	4	5	6	7	8
Польский	104	107	99	104	203	211	414	0,5
Белорусский	29	21	94	88	123	109	232	0,3
Цыганский	11	6	73	84	84	90	174	0,2
Немецкий	61	65	44	51	105	116	221	0,3
Прочие языки	291	160	755	707	1.046	867	1.913	2,4
Лубенский окр.	**22.706**	**24.759**	**254.722**	**266.638**	**277.428**	**291.397**	**568.825**	**1.000**
По народности								
Украинцы	16.514	17.905	252.362	264.219	268.876	282.124	551.000	968,7
Евреи	4.449	5.028	407	391	4.856	5 419	10.275	18,1
Русские	1,275	1.438	1.216	1.238	2.491	2.676	5.167	9,1
Белоруссы	99	71	143	141	242	212	454	0,8
Поляки	85	106	85	115	170	221	391	0,7
Цыгане	57	62	84	112	141	174	315	0,5
Прочие	190	133	319	341	509	474	983	1,7
Иностранцы	37	16	106	81	143	97	240	0,4
По языку								
Украинский	16.260	17.560	252.385	264.175	268.645	281.735	550.380	967,6
Еврейский	3.207	3.556	322	318	3.529	3.874	7.403	13,0
Русский	3.003	3.439	1.410	1.392	4.413	4.831	9.244	16,3
Белорусский	21	18	46	63	67	81	148	0,3
Польский	43	54	53	58	96	112	208	0,4
Цыганский	21	31	16	34	37	65	102	0,2
Прочие языки	151	101	490	598	641	699	1.340	2,2
Прилукский окр.	**19.633**	**22.300**	**228.289**	**239.842**	**247.922**	**262.142**	**510.064**	**1.000**
По народности								
Украинцы	12.510	14.295	224.741	236.502	237.251	250.797	488.048	956,8
Евреи	6.008	6.905	1.096	1.066	7.104	7 971	15.075	29,6
Русские	771	790	1.605	1.530	2 376	2.320	4.696	9,2
Белоруссы	56	42	205	159	261	201	462	0,9
Поляки	69	75	159	156	228	231	459	0,9
Цыгане	43	50	86	106	129	156	285	0,6
Прочие	132	106	276	273	408	379	787	1,5
Иностранцы	44	37	121	50	165	87	252	0,5
По языку								
Украинский	12.496	14.238	224.656	236 506	237 152	250.744	487.896	956,5
Еврейский	4.662	5.409	960	972	5 622	6 381	12.003	23,5
Русский	2 254	2.461	2.038	1.797	4.292	4.258	8.550	16,8
Белорусский	11	8	58	71	69	79	148	0,3
Польский	38	43	102	92	140	135	275	0,5
Цыганский	13	13	42	56	55	69	124	0,3
Прочие языки	159	128	433	348	592	476	1.068	2,1
Роменский окр.	**22.492**	**24.344**	**238.486**	**250.983**	**260.978**	**275.327**	**536.305**	**1.000**
По народности								
Украинцы	14.917	15.625	235.542	247.913	250.459	263.538	513.997	958.4
Евреи	5.718	6.734	558	596	6.276	7.330	13.606	25.4

Таблица III. Распределение населения по народности и языку

Территория, народность и язык	В городских поселениях		В сельских местностях		Всего населения			На 1000 населения
	Мужчин	Женщин	Мужчин	Женщин	Мужчин	Женщин	Обоего пола	
	1	2	3	4	5	6	7	8
Русские	1.217	1.301	1.291	1.396	2.508	2.697	5.205	9,7
Белоруссы	307	316	186	206	493	522	1.015	1,9
Немцы	30	33	355	348	385	381	766	1,4
Поляки	124	190	91	117	215	307	522	1,0
Цыгане	20	13	176	172	196	185	381	0,7
Прочие	117	98	217	209	334	307	641	1,2
Иностранцы	42	34	70	26	112	60	172	0,3
				По языку				
Украинский	14.543	15.096	235.621	248.131	250.164	263.227	513.391	957,3
Еврейский	4.675	5.315	469	479	5.144	5.794	10.938	20,4
Русский	3.001	3.647	1.481	1.505	4.482	5.152	9.634	18,0
Белорусский	24	39	77	94	101	133	234	0,4
Немецкий	27	24	354	337	381	361	742	1,4
Польский	81	120	58	62	139	182	321	0,6
Цыганский	16	12	42	52	58	64	122	0,2
Прочие языки	125	91	384	323	509	414	923	1,7
Харьковский окр.	**278.062**	**296.564**	**505.110**	**523.887**	**783.172**	**820.451**	**1.603.623**	**1.000**
				По народности				
Украинцы	140.814	146.927	412.868	427.999	553.682	574.926	1,128.608	703,8
Русские	83.779	94.712	89.610	93.480	173.389	188.192	361.581	225,4
Евреи	40.165	44.113	591	555	40.756	44.668	85.424	53,3
Поляки	3.051	3.236	314	401	3.365	3.637	7.002	4,4
Немцы	1.096	1.429	417	442	1.513	1.871	3.384	2,1
Армяне	1.786	1.340	32	20	1.818	1.360	3.178	2,0
Белоруссы	1.187	653	265	254	1.452	907	2.359	1,5
Латыши	1.063	830	71	53	1.134	883	2.017	1,3
Татары	1.049	699	120	57	1.169	756	1.925	1,2
Литовцы	403	307	42	35	445	342	787	0,5
Цыгане	101	120	175	160	276	280	556	0,3
Греки	262	208	17	13	279	221	500	0,3
Эсты	189	154	25	14	214	168	382	0,2
Караимы	134	159	5	2	139	161	300	0,2
Грузины	185	66	7	4	192	70	262	0,2
Чехи и словаки	111	74	17	12	128	86	214	0,1
Прочие	1.378	815	415	335	1.793	1.150	2.943	1,8
Иностранцы	1.309	722	119	51	1.428	773	2.201	1,4
				По языку				
Украинский	107.053	109.134	406.607	421.460	513.660	530.594	1.044.254	651,2
Русский	143.541	159.637	96.105	100.078	239.646	259.715	499.361	311,4
Еврейский	16.321	18.469	285	250	16.606	18.719	35.325	22,0
Польский	1.663	1.828	178	213	1.841	2.041	3.882	2,4
Немецкий	754	999	359	377	1.113	1.376	2.489	1,6
Армянский	1.847	1.317	37	22	1.884	1.339	3.223	2,0
Белорусский	213	129	89	120	302	249	551	0,3
Латышский	733	635	48	29	781	664	1.445	0,9
Татарский	933	673	81	44	1.014	717	1.731	1,1
Литовский	161	116	21	11	182	127	309	0,2
Цыганский	39	32	120	128	159	160	319	0,2
Греческий	169	101	4	4	173	105	278	0,2

Таблица III. Распределение населения по народности и языку

Территория, народность и язык	В городских поселениях		В сельских местностях		Всего населения			На 1000 населения
	Мужчин	Женщин	Мужчин	Женщин	Мужчин	Женщин	Обоего пола	
	1	2	3	4	5	6	7	8
Эстонский	117	94	16	7	133	101	234	0,2
Грузинский	137	39	2	3	139	42	181	0,1
Чешский и словацкий	100	52	24	7	124	59	183	0,1
Прочие языки	4.281	3.309	1.134	1.134	5.415	4.443	9.858	6,1
Изюмский окр.	**5.930**	**6.036**	**178.837**	**187.292**	**184.767**	**193.328**	**378.095**	**1.000**
По народности								
Украинцы	4.547	4.684	149.879	157.792	154.426	162.476	316.902	838,1
Русские	1.042	1.084	26.919	27.569	27.961	28.653	56.614	149,7
Немцы	18	16	1.255	1.291	1.273	1.307	2.580	6,8
Евреи	146	134	143	131	289	265	554	1,5
Цыгане	49	37	142	133	191	170	361	1,0
Поляки	35	37	98	100	133	137	270	0,7
Прочие	89	44	357	259	446	303	749	2,0
Иностранцы	4	—	44	17	48	17	65	0,2
По языку								
Украинский	2.915	2.886	146.247	154.245	149.162	157.131	306.293	810,1
Русский	2.856	3.024	30.429	30.981	33.285	34.005	67.290	178,0
Немецкий	12	8	1.231	1.278	1.243	1.286	2·529	6,7
Еврейский	57	55	61	60	118	115	233	0,6
Цыганский	10	5	75	86	85	91	176	0,5
Польский	16	18	47	35	63	53	116	0,3
Прочие языки	64	40	747	607	811	647	1.458	3,8
Купянский окр.	**9.049**	**9.269**	**198.841**	**208.856**	**207.890**	**218.125**	**426.015**	**1.000**
По народности								
Украинцы	7.817	8.001	166.148	174.670	173.965	182.671	356.636	837,2
Русские	974	1.029	31.942	33.401	32.916	34.430	67.346	158,1
Цыгане	5	5	209	219	214	224	438	1,0
Евреи	90	78	74	64	164	142	306	0,7
Поляки	45	53	77	93	122	146	268	0,6
Белоруссы	27	11	106	124	133	135	268	0,6
Прочие	79	80	253	261	332	341	673	1,6
Иностранцы	12	12	32	24	44	36	80	0,2
По языку								
Украинский	5.840	5.817	163.732	171.877	169.572	177.694	347.266	815,1
Русский	3.081	3.322	34.095	35.950	37.176	39.272	76.448	179,5
Цыганский	2	3	123	130	125	133	258	0,6
Еврейский	19	17	33	37	52	54	106	0,3
Польский	7	10	31	52	38	62	100	0,2
Белорусский	2	1	38	57	40	58	98	0,2
Прочие языки	98	99	789	753	887	852	1.739	4,1
Сумской округ	**44.487**	**47.111**	**292.384**	**306.744**	**336.871**	**353.855**	**690.726**	**1.000**
По народности								
Украинцы	39.001	41.104	276.572	290.390	315.573	331.494	647.067	936,8
Русские	3.452	3.785	14.992	15.569	18.444	19.354	37.798	54,7

Таблица III. Распределение населения по народности и языку

Территория, народность и язык	В городских поселениях		В сельских местностях		Всего населения			На 1000 населения
	Мужчин	Женщин	Мужчин	Женщин	Мужчин	Женщин	Обоего пола	
	1	2	3	4	5	6	7	8
Евреи	1.373	1.597	115	94	1.488	1.691	3.179	4,6
Поляки	163	178	129	202	292	380	672	1,0
Белоруссы	128	95	88	78	216	173	389	0,6
Немцы	90	126	50	47	140	173	313	0,4
Цыгане	32	41	77	59	109	100	209	0,3
Прочие	236	179	326	293	562	472	1.034	1,5
Иностранцы	12	6	35	12	47	18	65	0,1
			По языку					
Украинский	29.700	30.697	263.873	277.420	293.573	308.117	601.690	871,1
Русский	13.340	14.830	27.274	28.039	40.614	42.869	83.483	120,9
Еврейский	695	860	38	31	733	891	1.624	2,3
Польский	85	93	83	127	168	220	388	0,6
Белорусский	22	6	21	34	43	40	83	0,1
Немецкий	62	80	35	32	97	112	209	0,3
Цыганский	19	24	29	22	48	46	94	0,1
Прочие языки	564	521	1.031	1.039	1.595	1.560	3.155	4,6
4. Степь	**504.367**	**557.206**	**2.181.046**	**2.325.614**	**2.685.413**	**2.882.820**	**5.568.233**	—
Одесский округ	**202.653**	**230.413**	**211.937**	**219.396**	**414.590**	**449.809**	**864.399**	**1.000**
			По народности					
Украинцы	40.221	37.888	136.402	141.775	176.623	179.663	356.286	412,2
Русские	74.361	90.902	17.374	17.928	91.735	108.830	200.565	232,0
Евреи	71.592	86.093	6.353	6.413	77.945	92.506	170.451	197,2
Немцы	2.543	3.183	31.623	34.061	34.166	37.244	71.410	82,6
Болгары	708	571	9.236	8.896	9.944	9.467	19.411	22,5
Молдаване	720	351	7.773	7.514	8.493	7.865	16.358	18,9
Поляки	4.486	5.593	735	760	5.221	6.353	11.574	13,4
Греки	709	730	1.052	996	1.761	1.726	3.487	4,0
Белоруссы	1.527	1.020	309	258	1.836	1.278	3.114	3,6
Армяне	1.084	780	30	22	1.114	802	1.916	2,2
Литовцы	499	463	43	33	542	496	1.038	1,2
Латыши	384	222	56	31	440	253	693	0,8
Цыгане	26	31	317	305	343	336	679	0,8
Караимы	264	338	3	2	267	340	607	0,7
Татары	319	178	5	2	324	180	504	0,6
Прочие	1.232	812	349	274	1.581	1.086	2.667	3,1
Иностранцы	1.978	1.258	277	126	2.255	1.384	3.639	4,2
			По языку					
Украинский	24.414	21.452	128.105	133.168	152.519	154.620	307.139	355,3
Русский	129.866	151.256	28.242	28.621	158.108	179.877	337.985	391,0
Еврейский	38.679	48.348	5.962	6.075	44.641	54.423	99.064	114,6
Немецкий	1.883	2.455	31.411	33.790	33.294	36.245	69.539	80,5
Болгарский	554	324	8.792	8.526	9.346	8.850	18.196	21,1
Молдаванский	487	208	7.133	6.954	7.620	7.162	14.782	17,1
Польский	2.318	3.261	271	304	2.589	3.565	6.154	7,1
Греческий	675	512	758	742	1.433	1.254	2.687	3,1
Белорусский	198	151	72	81	270	232	502	0,6
Армянский	995	638	17	5	1.012	643	1.655	1,9
Литовский	222	231	16	14	238	245	483	0,5

Таблица III. Распределение населения по народности и языку

Территория, народность и язык	В городских поселениях		В сельских местностях		Всего населения			На 1000 населения
	Мужчин	Женщин	Мужчин	Женщин	Мужчин	Женщин	Обоего пола	
	1	2	3	4	5	6	7	8
Латышский	238	147	38	25	276	172	448	0,5
Цыганский	22	27	138	146	160	173	333	0,4
Татарский	366	265	5	2	371	267	638	0,7
Прочие языки	1.736	1.138	977	943	2.713	2.081	4.794	5,6
Первомайсий окр.	**20.461**	**21.614**	**303.458**	**320.389**	**323.919**	**342.003**	**665.922**	**1.000**
По народности								
Украинцы	9.953	10.171	270.945	287.101	280.898	297.272	578.170	868,2
Евреи	8.122	9.219	11.464	12.353	19.586	21.572	41.158	61,8
Русские	1.806	1.766	6.735	6.968	8.541	8.734	17.275	25,9
Молдаване	43	12	7.352	7.389	7.395	7.401	14.796	22,2
Болгары	15	9	3.900	3.710	3.915	3.719	7.634	11,5
Поляки	200	235	1.091	1.188	1.291	1.423	2.714	4,1
Немцы	56	71	751	709	807	780	1.587	2,4
Белоруссы	66	30	233	206	299	236	535	0,8
Цыгане	1	—	221	228	222	228	450	0,7
Чехи и словаки	9	9	218	194	227	203	430	0,6
Прочие	132	70	319	268	451	338	789	1,2
Иностранцы	58	22	229	75	287	97	384	0,6
По языку								
Украинский	9.418	9.585	268.589	284.475	278.007	294.060	572.067	859,1
Еврейский	7.607	8.588	11.282	12.193	18.889	20.781	39.670	59,6
Русский	2.978	3.043	9.948	10.234	12.926	13.277	26.203	39,3
Молдаванский	28	8	7.309	7.361	7.337	7.369	14.706	22,1
Болгарский	11	5	3.737	3.590	3.748	3.595	7.343	11,0
Польский	131	170	625	700	756	870	1.626	2,4
Немецкий	47	52	684	684	731	736	1.467	2,2
Белорусский	12	7	95	78	107	85	192	0,3
Цыганский	—	—	70	75	70	75	145	0,2
Чешский и словацкий	5	5	212	174	217	179	396	0,6
Прочие языки	224	151	907	825	1.131	976	2.107	3,2
Николаевский окр.	**63.312**	**68.338**	**177.240**	**188.436**	**240.552**	**256.774**	**497.326**	**1.000**
По народности								
Украинцы	23.170	22.930	125.224	132.699	148.394	155.629	304.023	611,3
Русские	24.381	27.573	17.244	18.886	41.625	46.459	88.084	177,1
Евреи	12.513	15.056	4.359	4.768	16.872	19.824	36.696	73,8
Немцы	613	686	14.157	15.455	14.770	16.141	30.911	62,2
Молдаване	275	226	6.697	6.877	6.972	7.103	14.075	28,3
Белоруссы	236	120	6.078	6.364	6.314	6.484	12.798	25,7
Болгары	150	106	2.475	2.494	2.625	2.600	5.225	10,5
Поляки	995	994	461	462	1.456	1.456	2.912	5,9
Цыгане	14	11	152	167	166	178	344	0,7
Латыши	159	61	51	15	210	76	286	0,6
Караимы	86	141	12	17	98	158	256	0,5
Прочие	563	372	193	182	756	554	1.310	2,6
Иностранцы	157	62	137	50	294	112	406	0,8

Таблица III. Распределение населения по народности и языку

Территория, народность и язык	В городских поселениях		В сельских местностях		Всего населения			На 1000 населения
	Мужчин	Женщин	Мужчин	Женщин	Мужчин	Женщин	Обоего пола	
	1	2	3	4	5	6	7	8
				По языку				
Украинский	11.624	10.416	114.515	121.289	126.139	131.705	257.844	518,5
Русский	43.550	48.464	34.944	37.488	78.494	85.952	164.446	330,7
Еврейский	6.220	7.836	4.056	4.463	10.276	12.299	22.575	45,4
Немецкий	403	453	14.086	15.366	14.489	15.819	30.308	60,9
Молдаванский	166	137	6.236	6.461	6.402	6.598	13.000	26,1
Белорусский	44	20	98	109	142	129	271	0,5
Болгарский	112	74	2.382	2.423	2.494	2.497	4.991	10,0
Польский	318	339	267	282	585	621	1.206	2,4
Цыганский	1	—	118	121	119	121	240	0,5
Латышский	108	37	41	12	149	49	198	0,4
Татарский	89	62	15	10	104	72	176	0,4
Прочие языки	677	500	482	412	1.159	912	2.071	4,2
Зиновьевский окр.	**59.820**	**65.052**	**310.911**	**334.515**	**370.731**	**399.567**	**770.298**	**1.000**
				По народности				
Украинцы	36.737	38.914	270.298	291.637	307.035	330.557	637.586	827,7
Русские	9.124	10.416	23.744	25.448	32.868	35.864	68.732	89,2
Евреи	11.726	13.920	3.380	3.751	15.106	17.671	32.777	42,6
Молдаване	873	811	10.513	10.817	11·386	11.628	23.014	29,9
Немцы	196	235	1.005	1.040	1.201	1.275	2.476	3,2
Белоруссы	111	55	923	902	1.034	957	1.991	2,6
Поляки	481	426	392	395	873	821	1.694	2,2
Цыгане	16	6	110	114	126	120	246	0,3
Прочие	474	229	408	372	882	601	1.483	1,9
Иностранцы	82	40	138	39	220	79	299	0,4
				По языку				
Украинский	29.666	30.816	265.157	285.994	294.823	316.810	611.633	794,0
Русский	20.132	22.941	30.708	32.698	50.840	55.639	106.479	138,2
Еврейский	8.123	9.605	3.149	3.526	11.272	13.131	24.403	31,7
Молдаванский	963	915	9.303	9.868	10.266	10.783	21.049	27,3
Немецкий	119	118	861	901	980	1.019	1.999	2,6
Белорусский	18	6	140	125	158	131	289	0,4
Польский	207	211	198	168	405	379	784	1,0
Цыганский	14	6	59	52	73	58	131	0,2
Прочие языки	578	434	1.336	1.183	1.914	1.617	3 531	4,6
Херсонский окр.	**41.570**	**48.158**	**227.971**	**248.166**	**269.541**	**296.324**	**565.865**	**1.000**
				По народности				
Украинцы	19.301	21.445	190.304	207.974	209.605	229.419	439„024	775,9
Русские	12.398	15.414	17.535	19.305	29.933	34.719	64.652	114,3
Евреи	8.604	10.236	8.211	8.458	16.815	18.694	35.509	62,8
Немцы	210	223	7.882	8.505	8.092	8.728	16 820	29,7
Поляки	331	277	1.901	1.965	2.232	2.242	4.474	7,9
Белоруссы	96	56	686	651	782	707	1.489	2,6
Шведы	5	7	392	416	397	423	820	1,4
Молдаване	21	23	218	189	239	212	451	0,8
Цыгане	8	9	189	200	197	209	406	0,7
Прочие	500	417	502	442	1,002	859	1.861	3,3
Иностранцы	96	51	151	61	247	112	359	0,6

Таблица III. Распределение населения по народности и языку

Территория, народность и язык	В городских поселениях		В сельских местностях		Всего населения			На 1000 населения
	Мужчин	Женщин	Мужчин	Женщин	Мужчин	Женщин	Обоего пола	
	1	2	3	4	5	6	7	8
				По языку				
Украинский	11.363	11.975	174.866	190.849	186.229	202.824	389.053	687,5
Русский	23.958	29.114	34.887	38.479	58.845	67.593	126.438	223,5
Еврейский	5.176	6.030	7.768	7.902	12.944	13.932	26.876	47,5
Немецкий	159	170	7.772	8.406	7.931	8.576	16.507	29,2
Польский	151	143	624	645	775	788	1.563	2,8
Белорусский	20	17	367	400	387	417	804	1,4
Шведский	5	7	389	415	394	422	816	1,4
Молдаванский	14	29	199	167	213	196	409	0,7
Цыганский	9	10	153	168	162	178	340	0,6
Прочие языки	715	663	946	735	1.661	1.398	3.059	5,4
Мелитопольский окр.	**23.214**	**25.835**	**331.343**	**355.774**	**354.557**	**381.609**	**736.166**	**1.000**
				По народности				
Украинцы	7.097	6.981	198.327	212.875	205.424	219.856	425.280	577,7
Русские	8.746	10.718	78.857	86.003	87.603	96.721	184.324	250,4
Болгары	298	159	24.746	25.158	25.044	25.317	50.361	68,4
Немцы	490	501	20.419	22.707	20.909	23.208	44.117	59,9
Евреи	5.737	6.709	1.446	1.409	7.183	8.118	15.301	20,8
Поляки	115	119	2.386	2.623	2.501	2.742	5.243	7,1
Албанцы	3	2	1.470	1.517	1.473	1.519	2.992	4,1
Белоруссы	70	41	1.067	1.052	1.137	1.093	2.230	3,0
Молдаване	13	6	888	808	901	814	1.715	2,3
Чехи и словаки	15	16	352	446	367	462	829	1,1
Цыгане	23	31	256	258	279	289	568	0,8
Караимы	153	213	20	24	173	237	410	0,6
Греки	70	68	133	127	203	195	398	0,5
Татары	20	12	185	176	205	188	393	0,5
Армяне	91	89	46	44	137	133	270	0,4
Прочие	140	89	416	373	556	462	1.018	1,4
Иностранцы	133	81	329	174	462	255	717	1,0
				По языку				
Украинский	4.193	4.056	181.282	195.938	185.475	199.994	385.469	523,6
Русский	16.312	18.785	98.847	105.703	115.159	124.488	239.647	325,5
Болгарский	187	64	24.103	24.659	24.290	24 723	49.013	66,6
Немецкий	328	386	20.227	22.510	20.555	22.896	43.451	59,0
Еврейский	1.741	2.132	877	848	2.618	2.980	5.598	7,6
Польский	37	49	778	881	815	930	1.745	2,4
Албанский	2	1	1.428	1.477	1.430	1.478	2 908	4,0
Белорусский	6	4	560	585	566	589	1.155	1,6
Молдаванский	8	1	782	736	790	737	1.527	2,1
Чешский и словац.	9	6	378	452	387	458	845	1,1
Цыганский	16	24	171	185	187	209	396	0,5
Татарский	64	66	175	188	239	254	493	0,7
Греческий	48	50	81	66	129	116	245	0,3
Армянский	56	49	27	26	83	75	158	0,2
Прочие языки	207	162	1.627	1.520	1.834	1.682	3.516	4,8
Мариупольский окр.	**42.693**	**47.635**	**155.770**	**169.442**	**198.463**	**217.077**	**415.540**	**1.000**
				По народности				
Украинцы	13.803	15.177	94.843	103.620	108.646	118.797	227.443	547,3
Русские	19.709	22.463	16.701	17.880	36.410	40.343	76.753	184,7

Таблица III. Распределение населения по народности и языку

Территория, народность и язык	В городских поселениях		В сельских местностях		Всего населения			На 1000 населения
	Мужчин	Женщин	Мужчин	Женщин	Мужчин	Женщин	Обоего пола	
	1	2	3	4	5	6	7	8
Греки	2.450	2.935	28.153	30.700	30.603	33.635	64.238	154,6
Немцы	423	481	11.951	13.267	12.374	13.748	26.122	62,9
Евреи	4.538	5.195	1.887	1.863	6.425	7.058	13.483	32,5
Болгары	150	119	608	536	758	655	1.413	3,4
Молдаване	21	12	627	725	648	737	1.385	3,3
Поляки	333	373	98	127	431	500	931	2,3
Белоруссы	257	154	135	94	392	248	640	1,5
Цыгане	44	35	110	105	154	140	294	0,7
Прочие	660	514	442	340	1.102	854	1.956	4,7
Иностранцы	305	177	215	185	520	362	882	2,1
			По языку					
Украинский	4.210	4.341	84.231	89.050	88.441	93.391	181.832	437,6
Русский	34.992	39.470	31.692	36.674	66.684	76.144	142.828	343,7
Греческий	629	682	24.009	26.627	24.638	27.309	51.947	125,0
Немецкий	273	312	11.923	13.307	12.196	13.619	25.815	62,1
Еврейский	1.698	2.044	1.739	1.711	3.437	3.755	7.192	17,3
Болгарский	59	40	634	570	693	610	1.303	3,1
Молдаванский	8	6	552	656	560	662	1.222	2,9
Польский	139	181	36	42	175	223	398	1,0
Белорусский	26	10	45	25	71	35	106	0,3
Цыганский	7	8	70	79	77	87	164	0,4
Прочие языки	652	541	839	701	1.491	1.242	2.733	6,6
Молдавская АССР.	**41.726**	**40.657**	**237.417**	**252.539**	**279.143**	**293.196**	**572.339**	**1.000**
			По народности					
Украинцы	15.261	14.194	120.079	127.981	135.340	142.175	277.515	484,9
Молдаване	3.367	2.862	80.974	85.216	84,341	88.078	172.419	301,2
Русские	10.095	9.124	14.331	15.318	24.426	24.442	48.868	85,4
Евреи	11.679	13.426	10.939	12.520	22.618	25.946	48.564	84,8
Немцы	104	79	5.103	5.453	5.207	5.532	10.739	18,8
Болгары	67	38	2.946	2.975	3.013	3.013	6.026	10,5
Поляки	575	722	1.721	1.835	2.296	2.557	4.853	8,5
Цыгане	20	19	423	456	443	475	918	1,6
Белоруссы	82	28	134	121	216	149	365	0,6
Чехи и словаки	19	14	149	140	168	154	322	0,6
Армяне	36	22	100	129	136	151	287	0,5
Прочие	350	100	422	366	772	466	1.238	2,2
Иностранцы	71	29	96	29	167	58	225	0,4
			По языку					
Украинский	13.324	12.385	120.438	128.351	133.762	140.736	274.498	479,6
Молдаванский	3.125	2.649	80.190	84.299	83.315	86.948	170.263	297,5
Русский	13.372	12.343	16.650	17.666	30.022	30.009	60.031	104,9
Еврейский	10.855	12.465	10.718	12.284	21.573	24.749	46.322	80,9
Немецкий	85	52	5.051	5.373	5.136	5.425	10.561	18,4
Болгарский	38	22	2.955	3.039	2.993	3.061	6.054	10,6
Польский	418	574	500	609	918	1.183	2.101	3,7
Цыганский	2	3	90	102	92	105	197	0,3
Белорусский	10	5	36	43	46	48	94	0,2
Чешский и словацкий	22	9	134	126	156	135	291	0,5

Таблица III. Распределение населения по народности и языку

Территория, народность и язык	В городских поселениях		В сельских местностях		Всего населения			На 1000 населения
	Мужчин	Женщин	Мужчин	Женщин	Мужчин	Женщин	Обоего пола	
	1	2	3	4	5	6	7	8
Армянский	33	13	30	21	63	34	97	0,2
Прочие языки	442	137	625	626	1.067	763	1.830	3,2
Старобельский окр.	**8.918**	**9.504**	**224.999**	**236.957**	**233 917**	**246.461**	**480.378**	**1.000**
По народности								
Украинцы	7.570	8.367	200.930	211.892	208.500	220.259	428.759	892,5
Русские	1.014	867	22.979	23.960	23.993	24.827	48.820	101,6
Немцы	19	28	669	689	688	717	1.405	2,9
Цыгане	45	59	134	146	179	205	384	0,8
Евреи	117	77	26	20	143	97	240	0,5
Прочие	150	105	211	227	361	332	693	1,5
Иностранцы	3	1	50	23	53	24	77	0,2
По языку								
Украинский	5.687	6.077	199.969	211.122	205.656	217.199	422.855	880,3
Русский	3.086	3.306	23.894	24.649	26.980	27.955	54.935	114,4
Немецкий	10	21	665	685	675	706	1.381	2,9
Цыганский	1	9	37	48	38	57	95	0,2
Еврейский	54	34	16	11	70	45	115	0,2
Прочие языки	80	57	418	442	498	499	997	2,0
5. Днепропетровский промышленный подрайон	**227.027**	**236.990**	**926.975**	**1.000.163**	**1.154.002**	**1.237.153**	**2.391.155**	—
Днепропетровский округ	**161.523**	**167.517**	**465.307**	**498.481**	**626.830**	**665.998**	**1.292.828**	**1.000**
По народности								
Украинцы	70.161	75.445	439.220	472.587	509.381	548.032	1.057.413	817,9
Русские	46.655	45.163	16.135	15.820	62.790	60.983	123.773	95,7
Евреи	33.395	37.801	790	733	34.185	38.534	72.719	56,3
Немцы	1.156	1.339	4.923	5.398	6.079	6.737	12.816	9,9
Белоруссы	4.078	2.482	2.564	2.463	6.642	4.945	11.587	9,0
Поляки	3.291	3.394	302	297	3.593	3.691	7.284	5,6
Молдаване	96	53	419	413	515	466	981	0,8
Латыши	489	293	39	37	528	330	858	0,7
Литовцы	323	270	48	54	371	324	695	0,5
Цыгане	105	117	229	227	334	344	678	0,5
Татары	258	142	75	74	333	216	549	0,4
Греки	205	118	30	20	235	138	373	0,3
Болгары	163	46	70	21	233	67	300	0,2
Прочие	668	593	303	268	971	861	1.832	1,4
Иностранцы	480	261	160	69	640	330	970	0,8
По языку								
Украинский	47.243	48.872	434.446	467.591	481.689	516.463	998.152	772,1
Русский	92.506	94.629	23.176	23.118	115.682	117.747	233.429	180,6
Еврейский	15.917	18.652	538	487	16.455	19,139	35.594	27,5
Немецкий	706	841	4.767	5.281	5.473	6.122	11.595	9,0

Таблица III. Распределение населения по народности и языку

Территория, народность и язык	В городских поселениях		В сельских местностях		Всего населения			На 1000 населения
	Мужчин	Женщин	Мужчин	Женщин	Мужчин	Женщин	Обоего пола	
	1	2	3	4	5	6	7	8
Белорусский	817	458	138	115	955	573	1.528	1,2
Польский	1.774	1.969	167	157	1.941	2.126	4.067	3,2
Молдаванский	80	44	338	375	418	419	837	0,6
Латышский	284	192	24	23	308	215	523	0,4
Литовский	117	91	18	13	135	104	239	0,2
Цыганский	24	30	124	109	148	139	287	0,2
Татарский	237	163	62	68	299	231	530	0,4
Греческий	131	50	13	2	144	52	196	0,1
Болгарский	136	27	60	7	196	34	230	0,2
Прочие языки	1.551	1.499	1.436	1.135	2.987	2.634	5.621	4,3
Запорожский окр.	**30.146**	**32.990**	**224.907**	**245.272**	**255.053**	**278.262**	**533.315**	**1.000**
По народности								
Украинцы	15.104	17.131	190.155	206.920	205.259	224.051	429.310	805,1
Русские	7.367	7.728	20.756	23.363	28.123	31.091	59.214	111,0
Немцы	842	954	9.694	10 596	10.536	11.550	22.086	41,4
Евреи	5.657	6.374	3.051	3.306	8.708	9.680	18.388	34,5
Поляки	264	247	152	196	416	443	859	1,6
Белоруссы	235	146	251	209	486	355	841	1,6
Татары	76	40	110	92	186	132	318	0,6
Цыгане	4	7	131	122	135	129	264	0,5
Латыши	119	67	26	20	145	87	232	0,4
Прочие	330	230	416	371	746	601	1.347	2,5
Иностранцы	148	66	165	77	313	143	456	0,8
По языку								
Украинский	11.560	12.883	186.985	203.792	198.545	216.675	415.220	778,6
Русский	14.629	15.592	24.668	27.452	39.297	43.044	82 341	154,4
Немецкий	692	806	9.580	10.469	10.272	11.275	21.547	40,4
Еврейский	2.600	3.153	2.291	2.455	4.891	5.608	10.499	19,7
Польский	94	95	61	89	155	184	339	0,6
Белорусский	44	24	127	126	171	150	321	0,6
Татарский	65	43	103	82	168	125	293	0,5
Цыганский	1	—	73	77	74	77	151	0,3
Латышский	83	47	16	14	99	61	160	0,3
Прочие языки	378	347	1.003	716	1.381	1.063	2.444	4,6
Криворожский окр.	**35.358**	**36.483**	**236.761**	**256.410**	**272.119**	**292.893**	**565.012**	**1.000**
По народности								
Украинцы	24.618	26.380	213.100	232.582	237.718	258.962	496.680	879,0
Русские	5.279	4.352	10.507	10.528	15.786	14.880	30.666	54,3
Евреи	4.425	5.004	5.906	6.126	10.331	11.130	21.461	38,0
Немцы	169	224	4.745	5.021	4.914	5.245	10.159	18,0
Белоруссы	289	106	1.449	1.261	1.738	1.367	3.105	5,5
Поляки	219	207	331	324	550	531	1.081	1,9
Цыгане	—	1	171	150	171	151	322	0,6
Татары	51	43	74	54	125	97	222	0,4
Прочие	217	121	379	323	596	444	1.040	1,8
Иностранцы	91	45	99	41	190	86	276	0,5

Таблица III. Распределение населения по народности и языку

Территория, народность и язык	В городских поселениях		В сельских местностях		Всего населения			На 1000 населения
	Мужчин	Женщин	Мужчин	Женщин	Мужчин	Женщин	Обоего пола	
	1	2	3	4	5	6	7	8
				По языку				
Украинский	21.513	22.629	209.596	228.965	231.109	251.594	482.703	854,3
Русский	10.959	10.674	15.535	15.277	26.494	25.951	52.445	92,8
Еврейский	2.242	2.591	5.292	5.472	7.534	8.063	15.597	27,6
Немецкий	131	172	4.598	4.901	4.729	5.073	9.802	17,4
Белорусский	77	32	607	600	684	632	1.316	2,3
Польский	75	85	148	155	223	240	463	0,8
Цыганский	—	—	116	93	116	93	209	0,4
Татарский	41	38	62	44	103	82	185	0,3
Прочие языки	320	262	807	903	1.127	1.165	2.292	4,1
6. Горно-Промышленный подрайон.	**451.753**	**399.892**	**584.888**	**599.719**	**1.036.641**	**999.611**	**2.036.252**	—
Артемовский окр.	**165.128**	**153.103**	**220.892**	**227.545**	**386.020**	**380.648**	**766.668**	**1.000**
				По народности				
Украинцы	80.013	83.783	191.441	200.571	271.454	284.354	555.808	725,0
Русские	65.694	52.664	18.220	16.046	83.914	68.710	152.624	199,1
Евреи	8.186	8.821	317	298	8.503	9.119	17.622	23,0
Немцы	1.975	2.088	5.504	6.047	7.479	8.135	15.614	20,4
Молдаване	117	128	2.911	2.921	3.028	3.049	6.077	7,9
Белоруссы	2.868	1.163	659	347	3.527	1.510	5.037	6,6
Поляки	1.778	1.831	223	238	2.001	2.069	4.070	5,3
Татары	1.819	635	559	253	2.378	888	3.266	4,3
Армяне	395	296	29	20	424	316	740	1,0
Греки	170	228	55	85	225	313	538	0,7
Цыгане	150	128	97	114	247	242	489	0,6
Латыши	220	142	50	33	270	175	445	0,6
Румыны	15	25	168	159	183	184	367	0,5
Литовцы	165	123	35	25	200	148	348	0,4
Чехи и словаки	119	98	18	8	137	106	243	0,3
Прочие	785	585	273	224	1.058	809	1.867	2,4
Иностранцы	659	365	333	156	992	521	1.513	1,9
				По языку				
Украинский	47.949	49.741	177.350	186.092	225.299	235.833	461.132	601,5
Русский	104.992	92.881	32.488	30.410	137.480	123.291	260.771	340,1
Еврейский	3.908	4.381	208	192	4.116	4 573	8.689	11,3
Немецкий	1.766	1.844	5.486	5.983	7.252	7.827	15.079	19,7
Молдаванский	63	73	2.667	2.719	2.730	2.792	5.522	7,2
Белорусский	869	256	227	129	1.096	385	1.481	1,9
Польский	941	1.016	131	150	1.072	1.166	2.238	2,9
Татарский	1.720	596	561	254	2.281	850	3.131	4,1
Армянский	386	288	25	16	411	304	715	0,9
Греческий	95	95	20	29	115	124	239	0,3
Цыганский	47	36	87	107	134	143	277	0,4
Латышский	132	92	38	21	170	113	283	0,4
Румынский	19	17	107	111	126	128	254	0,3
Литовский	57	39	20	12	77	51	128	0,2
Чешский и словацкий	95	74	18	8	113	82	195	0,3
Прочие языки	2.089	1.674	1.459	1.312	3.548	2.986	6.534	8,5

Таблица III. Распределение населения по народности и языку

Территория, народность и язык	В городских поселениях		В сельских местностях		Всего населения			На 1000 населения
	Мужчин	Женщин	Мужчин	Женщин	Мужчин	Женщин	Обоего пола	
	1	2	3	4	5	6	7	8
Луганский окр....	127.818	113.709	183.269	189.847	311.087	303.556	614.643	1.000
По народности								
Украинцы.....	46.215	48.502	108.756	114.001	154.971	162.503	317.474	516,5
Русские	68.615	55.838	68.016	70.233	136.631	126.071	262.702	427,4
Евреи	4.663	4.976	261	285	4.924	5.261	10.185	16,6
Немцы	506	521	3.177	3.307	3.683	3.828	7.511	12,2
Татары	2.979	963	1.013	324	3.992	1.287	5.279	8,6
Белоруссы.....	1.839	642	349	196	2.188	838	3.026	4,9
Поляки.	768	799	137	158	905	957	1.862	3,0
Молдаване.....	49	31	608	618	657	649	1.306	2,1
Армяне.....	374	329	67	55	441	384	825	1,4
Прочие.....	1.352	898	698	600	2.050	1.498	3.548	5,8
Иностранцы	458	210	187	70	645	280	925	1,5
По языку								
Украинский.....	24.111	25.150	89.739	94.688	113.850	119.838	233.688	380,2
Русский	94.642	82.137	87.011	89.254	181.653	171.391	353.044	574,4
Еврейский	2.357	2.558	152	176	2.509	2.734	5.243	8,5
Немецкий	334	372	3.125	3.253	3.459	3.625	7.084	11,5
Татарский	2.839	892	1.001	308	3.840	1.200	5.040	8,2
Белорусский.....	576	178	87	52	663	230	893	1,5
Польский.....	309	328	68	80	377	408	785	1,3
Молдаванский. ..	25	16	356	394	381	410	791	1,3
Армянский.....	375	290	63	49	438	339	777	1,3
Прочие языки....	2.250	1.788	1.667	1.593	3.917	3.381	7.298	11,8
Сталинский окр...	158.807	133.080	180.727	182.327	339.534	315.407	654.941	1.000
По народности								
Украинцы	42.491	43.310	128.183	134.534	170.674	177.844	348.518	532,2
Русские	97.376	76.079	27.433	22.937	124.809	99.016	223.825	341,8
Греки	597	826	15.703	16.375	16.300	17.201	33.501	51,2
Немцы	760	796	6.150	6.652	6.910	7.448	14.358	21,9
Евреи	5.838	6.322	410	339	6.248	6.661	12.909	19,7
Белоруссы.....	4.204	1.406	558	209	4.762	1.615	6.377	9,7
Татары	3.430	1.290	897	295	4.327	1.585	5.912	9,0
Поляки	1.215	1.307	311	332	1.526	1.639	3.165	4,8
Армяне.....	589	442	63	23	652	465	1.117	1,7
Цыгане.....	80	81	136	119	216	200	416	0,6
Прочие.....	1.465	831	550	359	2.015	1.190	3.205	4,9
Иностранцы	762	390	333	153	1.095	543	1.638	2,5
По языку								
Украинский.....	20.915	20.725	119.005	125.142	139.920	145.867	285.787	436,4
Русский	127.529	104.853	37.726	32.984	165.255	137.837	303.092	462,8
Греческий	300	443	14.421	15.032	14.721	15.475	30.196	46,1
Немецкий	522	570	6.138	6.613	6.660	7.183	13.843	21,1
Еврейский	2.130	2.455	211	181	2.341	2.636	4.977	7,6
Белорусский.....	746	226	169	59	915	285	1.200	1,8
Татарский	3.244	1.196	867	302	4.111	1.498	5.609	8,6
Польский.	515	542	133	148	648	690	1.338	2,0
Армянский.....	697	525	50	15	747	540	1.287	2,0
Цыганский.....	6	16	100	87	106	103	209	0,3
Прочие языки....	2.203	1.529	1.907	1.764	4.110	3.293	7.403	11,3

Таблица III. Распределение населения по народности и языку

Территория, народность и язык	В городских поселениях		В сельских местностях		Всего населения			На 1000 населения
	Мужчин	Женщин	Мужчин	Женщин	Мужчин	Женщин	Обоего пола	
	1	2	3	4	5	6	7	8
Г. Закавказская СФСР	729.083	681.793	2.280.367	2.170.286	3.009.450	2.852.079	5.861.529	
Грузинская ССР	302.405	291.816	1.045.108	1.027.165	1.347.513	1.318.981	2.666.494	1.000
			По народности					
Грузины	146.037	140 678	749.807	751.025	895.844	891.703	1.787.547	670,5
В том числе *Мегрелы*	*5.596*	*5.198*	*114.865*	*116.630*	*120.461*	*121.828*	*242.289*	*90,9*
В том числе *Аджарцы*	*1.700*	*1.172*	*35.599*	*32.919*	*37.299*	*34.091*	*71.390*	*26.8*
В том числе *Сваны*	*75*	*13*	*6.214*	*6.856*	*6.289*	*6.869*	*13.158*	*4.9*
Армяне	73.886	75.659	81.742	75.731	155.628	151.390	307.018	115,1
Тюрки	3.658	2.930	68.016	63.317	71.674	66.247	137.921	51,7
Осетины	2.867	2.201	56.342	51.888	59.209	54.089	113.298	42,5
Русские	33.101	37.302	12.687	12.995	45.788	50.297	96.085	36,0
Абхазы	1.410	1.163	27.686	26.588	29.096	27.751	56.847	21,3
Греки	4.356	4.522	22.563	22.610	26.919	27.132	54.051	20,3
Евреи грузинские	7.360	7.643	3.137	2·443	10.497	10.086	20.583	7,7
Украинцы	8.368	1.051	2.379	2.558	10.747	3.609	14 356	5,4
Немцы	3.123	3.905	2.482	2.564	5.605	6.469	12.074	4,5
Евреи	4.584	4.372	184	436	4.768	4.808	9.576	3,6
Курды	579	514	3.566	3.296	4.145	3.810	7.955	3,0
Тюрки османские	812	283	1.602	1.113	2.414	1.396	3.810	1,4
Лезги	313	76	1.795	1.236	2.108	1.312	3.420	1,3
Поляки	1.453	1.451	124	131	1.577	1.582	3.159	1,2
Айсоры	1.186	976	400	342	1 586	1.318	2.904	1,1
Иезиды	1.227	937	56	42	1.283	979	2.262	0,8
Персы	1.167	661	309	83	1.476	744	2.220	0,8
Ингуши	28	7	900	958	928	965	1.893	0,7
Прочие	1.954	1.488	1.928	1.858	3.882	3.346	7.228	2,7
Иностранцы	4.936	3.997	7.403	5.951	12.339	9.948	22.287	8,4
			По языку					
Картвельск. группа: Грузинск.	163.021	158.725	631.993	626.806	795.014	785.531	1.580.545	592,8
Картвельск. группа: Мегрельск.	5.630	5.348	135.507	137.808	141.137	143.156	284.293	106,6
Картвельск. группа: Сванский	59	14	6.215	6.839	6.274	6.853	13.127	4,9
Армянский	57.508	58.092	58.774	54.335	116.282	112.427	228.709	85,8
Тюркский	4.271	3.294	87.961	82.381	92.232	85.675	177.907	66,7
Осетинский	2.243	1.710	55.303	50.653	57.546	52.363	109.909	41,2
Русский	43.293	46.082	15.183	15.601	58.476	61.683	120.159	45,1
Абхазский	1.262	1.025	23.349	22.422	24.611	23.447	48.058	18,0
Греческий	5.749	6.012	14.890	14.519	20.639	20.531	41.170	15,5
Украинский	5.852	244	218	319	6.070	563	6.633	2,5
Немецкий	2·890	3.455	2.459	2.524	5.349	5.979	11.328	4,2
Еврейский	2.182	2.161	105	400	2.287	2.561	4 848	1,8
Курдский	1.699	1.378	3.306	3.008	5.005	4.386	9.391	3,5
Турецко-османский	1.134	394	4.121	3.220	5.255	3.614	8.869	3,3
Кюринский	275	55	1.747	1.224	2.022	1.279	3.301	1,2
Польский	568	654	57	72	625	726	1.351	0,5
Новосирийский	1.175	974	397	330	1.572	1.304	2.876	1,1
Персидский	1.811	916	328	74	2.139	990	3.129	1,2
Чеченский	28	6	890	953	918	959	1.877	0,7
Прочие языки	1.755	1.277	2.305	3.677	4.060	4.954	9.014	3,4

Таблица III. Распределение населения по народности и языку

Территория, народность и язык	В городских поселениях		В сельских местностях		Всего населения			На 1000 населения
	Мужчин	Женщин	Мужчин	Женщин	Мужчин	Женщин	Обоего пола	
	1	2	3	4	5	6	7	8
В том числе:								
а. Абхазская ССР	**16.785**	**15.459**	**87.625**	**81.147**	**104.410**	**96.606**	**201.016**	**1.000**
По народности								
Абхазы	1.126	937	27.482	26.373	28.608	27.310	55.918	278,2
Грузины	4.596	3.835	31.042	27.967	35.638	31.802	67.440	335.5
В том числ. *Мегрелы*	*2 459*	*2.093*	*18992*	*17445*	*21451*	*19.538*	*40.989*	*203,9*
В том числ. *Сваны*	*9*	*5*	*985*	*876*	*994*	*881*	*1.875*	*9,3*
Армяне	1.394	1.279	12.083	10.921	13.477	12.200	25.677	127,7
Греки	1.431	1.615	5.512	5.487	6 943	7.102	14.045	69,9
Русские	3.401	4.207	2.320	2.625	5.721	6„832	12.553	62,4
Тюрки османские	133	39	652	291	785	330	1.115	5,5
Эсты	33	38	352	356	385	394	779	3,9
Евреи	336	294	45	27	381	321	702	3,5
Прочие	2.578	1.589	1.809	1.799	4.387	3.388	7.775	38,7
Иностранцы	1.757	1.626	6.328	5.301	8.085	6.927	15.012	74,7
По языку								
Абхазский	1.067	859	23.156	22.226	24.223	23.085	47.308	235,3
Картвельск. группа: Грузинский	2.388	1.939	2.268	1.170	4.656	3.109	7.765	38,6
Картвельск. группа: Мегрельский	2.247	1.931	32.189	29.997	34.436	31.928	66.364	330,1
Картвельск. группа: Сванский	7	4	980	872	987	876	1.863	9,3
Армянский	1.445	1.334	12.848	11.527	14.293	12.861	27.154	135,1
Греческий	2.752	2.955	10.160	9.752	12.912	12.707	25.619	127,4
Русский	5.007	5.558	3.403	3.753	8.410	9.311	17.721	88,2
Турецко-османский	240	37	1.254	555	1.494	592	2.086	10,4
Эстонский	24	33	346	351	370	384	754	3,8
Еврейский	185	160	20	15	205	175	380	1,9
Прочие языки	1.423	649	1.001	929	2.424	1.578	4.002	19,9
б. Аджарская АССР	**26.952**	**23.426**	**42.658**	**38.921**	**69.610**	**62.347**	**131.957**	**1.000**
В том числе:	По народности							
Грузины	10.391	8.482	37.101	33.976	47.492	42.458	89.950	681.6
В том числ. *Аджарцы*	*1.634*	*1.159*	*35.337*	*32.698*	*36.971*	*33.857*	*70.828*	*536,7*
В том числ. *Лазы*	*17*	*16*	*299*	*262*	*316*	*278*	*594*	*4,5*
Армяне	5.213	5.040	130	93	5.343	5.133	10.476	79,4
Русские	4.179	4.731	757	523	4.936	5.254	10.190	77,2
Греки	1.408	1.546	1.271	1.322	2.679	2.868	5.547	42,0
Курды	271	275	1.438	1.311	1.709	1.586	3.295	25,0
Евреи	974	952	8	11	982	963	1.945	14,7
Тюрки-османские	341	159	676	590	1.017	749	1.766	13,4
Украинцы	1.421	53	23	3	1.444	56	1.500	11,4
Персы	460	284	51	7	511	291	802	6,1
Абхазы	220	205	186	168	406	373	779	5,9
Прочие	771	678	503	471	1.274	1.149	2.423	18,4
Иностранцы	1.303	1.021	514	446	1.817	1.467	3.284	24,9

Таблица III. Распределение населения по народности и языку

Территория, народность и язык	В городских поселениях		В сельских местностях		Всего населения			На 1000 населения
	Мужчин	Женщин	Мужчин	Женщин	Мужчин	Женщин	Обоего пола	
	1	2	3	4	5	6	7	8
				По языку				
Грузинский	10.669	8.728	36.459	33.447	47.128	42.175	89.303	676,8
Лазский	56	10	170	137	226	147	373	2,8
Армянский	5.262	5.033	126	89	5.388	5.122	10.510	79,6
Русский	5.675	5.613	799	537	6.474	6.150	12.624	95,7
Греческий	1.929	2.065	1.328	1.366	3.257	3.431	6.688	50,7
Курдский	297	292	1.170	1.060	1.467	1.352	2.819	21,4
Еврейский	405	355	5	11	410	366	776	5,9
Турецко-османский	547	279	2.169	2.009	2.716	2.288	5.004	37,9
Украинский	745	16	20	2	765	18	783	5,9
Персидский	717	458	50	5	767	463	1.230	9,3
Абхазский	148	151	182	161	330	312	642	4,9
Прочие языки	502	426	180	97	682	523	1.205	9,1
в. Южно-Осетинская А. О.	**2.835**	**2.983**	**42.700**	**38.857**	**45.535**	**41.840**	**87.375**	**1.000**
				По народности				
Осетины	618	534	31.014	28.185	31.632	28.719	60.351	690,7
Грузины	926	992	11.337	10.281	12.263	11.273	23.536	269,4
Евреи грузинские	824	915	—	—	824	915	1.739	19,9
Армяне	394	433	266	281	660	714	1.374	15,7
Прочие	73	109	83	110	156	219	375	4,3
Иностранцы	—	—	—	—	—	—	—	—
				По языку				
Осетинский	569	499	30.886	27.981	31.455	28.480	59.935	686,0
Грузинский	2.125	2.323	11.710	10.723	13.835	13.046	26.881	307,6
Армянский	60	41	16	11	76	52	128	1,5
Прочие языки	81	120	88	142	169	262	431	4,9
Азербайджанская ССР	**338.325**	**311.232**	**874.534**	**790.480**	**1.212.859**	**1.101.712**	**2.314.571**	**1.000**
				По народности				
Тюрки	129.567	114.576	628.864	564.970	758.431	679.546	1.437.977	621,3
Армяне	53.950	49.330	90.927	87.797	144.877	137.127	282.004	121,8
Русские	84.896	90.296	23.563	21.790	108.459	112.086	220.545	95,3
Талыши	190	90	39.770	37.273	39.960	37.363	77.323	33,4
Курды	177	96	21.103	19.817	21.280	19.913	41.193	17,8
Лезги	3.434	1.625	17.219	14.985	20.653	16.610	37.263	16,1
Таты	3.502	3.615	11.392	9.934	14.894	13.549	28.443	12,3
Евреи	9.881	10.397	167	133	10.048	10.530	20.578	8,9
Авары	11	2	10.214	8.877	10.225	8.879	19.104	8,2
Украинцы	6.550	3.836	4.010	3.845	10.560	7.681	18.241	7,9
Цахуры	113	100	8.180	7.159	8.293	7.259	15.552	6,7
Немцы	4.706	5.709	1.329	1.405	6.035	7.114	13.149	5,7
Евреи горские	4.184	4.584	815	687	4.999	5.271	10.270	4,4
Татары	5.276	4.257	279	136	5.555	4.393	9.948	4,3
Грузины	2.185	1.400	3.247	2.620	5.432	4.020	9.452	4,1
Персы	4.635	3.471	911	429	5.546	3.900	9.446	4,1
Белоруссы	1.242	1.268	202	155	1.444	1.423	2.867	1,2

Таблица III. Распределение населения по народности и языку

Территория, народность и язык	В городских поселениях		В сельских местностях		Всего населения			На 1000 населения
	Мужчин	Женщин	Мужчин	Женщин	Мужчин	Женщин	Обоего пола	
	1	2	3	4	5	6	7	8
Поляки	1.080	1.230	90	60	1.170	1.290	2.460	1,1
Удины	3	—	1.341	1.101	1.344	1.101	2.445	1,1
Осетины	555	390	70	9	625	399	1.024	0,4
Прочие	3.261	2.449	2.804	2.262	6.065	4.711	10.776	4,7
Иностранцы	18.927	12.511	8.037	5.036	26.964	17.547	44.511	19,2
			По языку					
Тюркский	145.148	124.492	611.013	551.092	756.161	675.584	1.431.745	618,6
Армянский	52.891	48.293	90.344	87.299	143.235	135.592	278.827	120,4
Русский	99.458	104.195	26.021	24.703	125.479	128.898	254.377	109,9
Талышский	169	91	41.697	38.658	41.866	38.749	80.615	34,8
Курдский	73	62	3.757	3.463	3.830	3.525	7.355	3,2
Кюринский	3.225	1.607	33.763	29.686	36.988	31.293	68.281	29,5
Татский	7.287	7.982	33.241	25.403	40.528	33.385	73.913	31,9
Еврейский	4.932	5.230	102	75	5.034	5.305	10.339	4,5
Аварский	29	4	9.748	8.479	9.777	8.483	18.260	7,9
Украинский	3.048	749	1.952	1.206	5.000	1.955	6.955	3,0
Цахурский	105	94	3.970	3.249	4.075	3.343	7.418	3,2
Немецкий	4.122	5.045	1.319	1.396	5.441	6.441	11.882	5,1
Татарский	4.824	3.869	265	102	5.089	3.971	9.060	3,9
Грузинский	2.213	1.409	3.882	3.211	6.095	4.620	10.715	4,6
Персидский	5.806	4.021	1.168	760	6.974	4.781	11.755	5,1
Белорусский	56	36	45	44	101	80	181	0,1
Польский	569	667	56	45	625	712	1.337	0,6
Удинский	—	—	1.389	1.134	1.389	1.134	2.523	1,1
Осетинский	466	296	68	8	534	304	838	0,4
Прочие языки	3.904	3.090	10.734	10.467	14.638	13.557	28.195	12,2
В том числе:								
а. Нагорный. Карабах А. О	**4.179**	**4.114**	**58.952**	**58.055**	**63.131**	**62.169**	**125.300**	**1.000**
			По народности					
Армяне	1.517	1.300	54.708	54.169	56.225	55.469	111.694	891,4
Тюрки	2.543	2.700	3.818	3.531	6.361	6.231	12.592	100,5
Русские	27	41	278	250	305	291	596	4,8
Прочие	42	27	114	94	156	121	277	2,2
Иностранцы	50	46	34	11	84	57	141	1,1
			По языку					
Армянский	1.504	1.296	54.717	54.167	56.221	55.463	111.684	891,3
Тюркский	2.598	2.744	3.873	3.553	6.471	6.297	12.768	101,9
Русский	64	68	310	286	374	354	728	5,8
Прочие языки	13	6	52	49	65	55	120	1,0
б. Нахичеванский край	**8.267**	**6.435**	**47.419**	**42.788**	**55.686**	**49.223**	**104.909**	**—**
			По народности					
Тюрки	6.029	5.354	40.710	36.340	46.739	41.694	88.433	842,9
Армяне	777	658	4.866	4.975	5.643	5.633	11.276	107,5

Таблица III. Распределение населения по народности и языку

Территория, народность и язык	В городских поселениях		В сельских местностях		Всего населения			На 1000 населения
	Мужчин	Женщин	Мужчин	Женщин	Мужчин	Женщин	Обоего пола	
	1	2	3	4	5	6	7	8
Курды	3	3	1.366	1.277	1.369	1.280	2.649	25,3
Русские	1.212	326	235	64	1.447	390	1.837	17,5
Прочие	237	90	85	49	322	139	461	4,4
Иностранцы	9	4	157	83	166	87	253	2,4
По языку								
Тюркский	6.019	5.355	40.696	36.296	46.715	41.651	88.366	842,3
Армянский	771	646	4.857	4.975	5.628	5.621	11.249	107,2
Курдский	3	2	1.503	1.389	1.506	1.391	2.897	27,6
Русский	1.298	355	245	63	1.543	418	1.961	18,7
Прочие языки	176	77	118	65	294	142	436	4,2
Армянская ССР	**87.949**	**79.149**	**360.725**	**352.641**	**448.674**	**431.790**	**880.464**	**1.000**
По народности								
Армяне	76.502	72.681	298.586	295.802	375.088	368.483	743.571	844,5
Тюрки	3.153	2.600	37.753	33.364	40.906	35.964	76.870	87,3
Русские	2.900	1.914	7.321	7.413	10.221	9.327	19.548	22,2
Иезиды	52	28	6.004	6.153	6.056	6.181	12.237	13,9
Карапапахи	—	—	3.252	3.059	3.252	3.059	6.311	7,2
Персы	190	55	2.532	2.266	2.722	2.321	5.043	5,7
Курды	31	21	1.559	1.414	1.590	1.435	3.025	3,4
Греки	939	892	573	576	1.512	1.468	2.980	3,4
Украинцы	1.987	197	350	292	2.337	489	2.826	3,2
Айсоры	66	50	1.030	1.069	1.096	1.119	2.215	2,5
Тюрки османские	10	—	807	699	817	699	1.516	1,7
Прочие	1.199	441	614	533	1.813	974	2.787	3,2
Иностранцы	920	270	344	1	1.264	271	1.535	1,8
По языку								
Армянский	76.442	72.627	298.566	295.841	375.008	368.468	743.476	844,4
Тюркский	3.276	2.652	43.474	38.415	46.750	41.067	87.817	99,7
Русский	4.010	2.411	7.857	7.857	11.867	10.268	22.135	25,2
Персидский	391	77	445	302	836	379	1.215	1,4
Курдский	75	40	7.484	7.500	7.559	7.540	15.099	17,1
Греческий	892	857	542	540	1.434	1.397	2.831	3,2
Украинский	1.583	17	5	1	1.588	18	1.606	1,8
Новосирийский	60	42	1.018	1.040	1.078	1.082	2.160	2,5
Турецко-османский	516	144	865	748	1.381	892	2.273	2,6
Прочие языки	704	282	469	397	1.173	679	1.852	2,1
Д. Узбекская ССР (Включая Таджикскую АССР)	**584.513**	**517.705**	**2.212.907**	**1.957.676**	**2.797.420**	**2.475.381**	**5.272.801**	**1.000**
По народности								
Узбеки	320.879	288.180	1.521.409	1.344.730	1.842.288	1.632.910	3.475.198	659,1
Таджики	79.987	68.837	430.950	387.959	510.937	456.796	967.733	183,5
Русские	106.122	102.556	20.660	17.183	126.782	119.739	246.521	46,8
Казаки	1.841	852	55.245	49.042	57.086	49.894	106.980	20,3
Киргизы	1.252	766	47.325	41.399	48.577	42.165	90.742	17,2

Таблица III. Распределение населения по народности и языку

Территория, народность и язык	В городских поселениях		В сельских местностях		Всего населения			На 1000 населения
	Мужчин	Женщин	Мужчин	Женщин	Мужчин	Женщин	Обоего пола	
	1	2	3	4	5	6	7	8
Курама	59	46	27.147	22.965	27.206	23.011	50.217	9,5
Кипчаки	265	237	16.959	15.323	17.224	15.560	32.784	6,2
Уйгуры	1.845	804	15.698	13.594	17.543	14 398	31.941	6,1
Татары	12.993	9.885	3.381	2.141	16.374	12.026	28.400	5,4
Арабы	655	550	14.238	12.519	14.893	13.069	27.962	5,3
Каракалпаки	69	10	14.198	12.286	14.267	12.296	26.563	5,1
Туркмены	606	230	13.311	11.807	13.917	12.037	25 954	4,9
Украинцы	11.040	6.295	4 772	3.697	15.812	9.992	25.804	4,9
Тюрки	110	41	11.373	10.041	11.483	10 082	21.565	4,1
Евреи	9.829	10.121	206	106	10.035	10.227	20.262	3,9
Евреи средне-азиатские	8.822	8.343	192	164	9.014	8.507	17.521	3,3
Армяне	7.611	6.827	345	208	7.956	7.035	14.991	2,9
Персы	3.057	2.033	2.595	2.145	5.652	4.178	9.830	1,9
Ирани	1.313	1.184	3.490	3.198	4.803	4.382	9.185	1,7
Немцы	1.886	1.654	589	517	2.475	2.171	4.646	0,9
Кашгарцы	1.055	655	1.606	1.105	2.661	1.760	4.421	0,8
Цыгане	527	555	1.391	1.236	1,918	1.791	3.709	0,7
Белоруссы	1.564	1.206	418	326	1.982	1.532	3.514	0,7
Поляки	1.656	1.474	166	116	1.822	1.590	3.412	0,6
Мордва	990	492	223	100	1,213	592	1.805	0,3
Ягнобцы	—	—	912	917	912	917	1.829	0,3
Афганцы	262	81	598	353	860	434	1.294	0,2
Прочие	5.423	2.733	2.586	2.132	8.009	4.865	12.874	2,4
Иностранцы	2.795	1.058	924	367	3.719	1.425	5.144	1,0
			По языку					
Узбекский	322.701	289.483	1.600.857	1.412.956	1.923.558	1.702.439	3.625.997	687,7
Таджикский	88.431	76.833	438.370	394.318	526.801	471.151	997.952	189,3
Русский	117.638	111.744	23.495	19.596	141.133	131.340	272.473	51,7
Казакский	1.720	727	53.680	47.342	55.400	48.069	103.469	19,6
Киргизский	1.250	803	45.693	40.397	46.943	41.200	88.143	16,7
Кураминский	50	38	4.928	3.337	4.978	3.375	8 353	1,6
Татарский	12.761	9.670	3.277	2.050	16.038	11 720	27.758	5,3
Арабский	90	60	2.272	2.673	2.362	2.733	5.095	1,0
Каракалпакский	53	6	5 251	4.479	5.304	4.485	9.789	1,9
Туркменский	596	217	5.956	5.037	6.552	5 254	11.806	2,2
Украинский	5.386	2.192	2.509	1.735	7.895	3.927	11.822	2,2
Тюркский	90	38	7.403	6.750	7.493	6.788	14.281	2,7
Еврейский	9.346	9.332	198	93	9.544	9.425	18.969	3,6
Армянский	7.313	6.527	338	207	7.651	6.734	14.385	2,7
Персидский	4.778	3.128	3.353	2.630	8.131	5.758	13.889	2,6
Немецкий	1.637	1.373	546	508	2.183	1.881	4.064	0,8
Кашгарский	1.009	542	1 118	699	2.127	1.241	3.368	0,6
Цыганский	314	311	757	678	1.071	989	2.060	0,4
Белорусский	323	135	104	54	427	189	616	0,1
Польский	1.147	957	111	68	1.258	1.025	2.283	0,5
Мордовский	771	298	143	80	914	378	1.292	0,2
Язгулямский	—	—	1.003	905	1.003	905	1.908	0,4
Ягнобский	—	—	911	917	911	917	1.828	0,3
Афганский	373	108	613	1.039	986	1.147	2.133	0,4
Татский	8	5	—	—	8	5	13	0,0
Прочие языки	6.728	3.178	10.021	9.128	16.749	12.306	29.055	5,5

Таблица III. Распределение населения по народности и языку

Территория, народность и язык	В городских поселениях		В сельских местностях		Всего населения			На 1000 населения
	Мужчин	Женщин	Мужчин	Женщин	Мужчин	Женщин	Обоего пола	
	1	2	3	3	4	5	7	8
В том числе:								
Таджикская АССР.	**23.628**	**16.622**	**414.191**	**372.726**	**437.819**	**389.348**	**827.167**	**1.000**
По народности								
Таджики	16.026	13.542	308.254	279.308	324.280	292.850	617.130	746,1
Узбеки	2.369	1.671	89.850	81.596	92.219	83.267	175.486	212,2
Киргизы	36	33	5.898	5.442	5.934	5.475	11.409	13,8
Русские	3.045	925	1.565	103	4.610	1.028	5.638	6,8
Туркмены	79	62	2.168	1.839	2.247	1.901	4.148	5,0
Арабы	15	—	1.759	1.471	1.774	1.471	3.245	3,9
Ягнобцы	—	—	912	917	912	917	1.829	2,2
Казаки	32	23	838	743	870	766	1.636	2,0
Украинцы	510	50	515	15	1.025	65	1.090	1,3
Татары	376	87	483	3	859	90	949	1,1
Тюрки	9	1	422	369	431	370	801	1,0
Прочие	1.098	228	1.494	902	2.592	1.130	3.722	4,5
Иностранцы	33	—	33	18	66	18	84	0,1
По языку								
Таджикский	16.050	13.554	306.768	277.665	322.818	291.219	614.037	742,3
Узбекский	2.391	1.661	90.148	81.578	92.539	83.239	175.778	212,5
Киргизский	36	33	5.954	5.442	5.990	5.475	11.465	13,9
Русский	3.260	984	1.570	108	4.830	1.092	5.922	7,2
Туркменский	79	62	2.147	1.820	2.226	1 882	4.108	5,0
Арабский	15	14	1.203	1.041	1.218	1.055	2.273	2,7
Ягнобский	—	—	911	917	911	917	1.828	2,2
Казакский	30	21	839	744	869	765	1.634	2,0
Украинский	402	32	475	11	877	43	920	1,1
Татарский	367	85	448	4	815	89	904	1,1
Тюркский	9	—	381	332	390	332	722	0,9
Прочие языки	989	176	3.347	3.064	4.336	3.240	7.576	9,1
Е. Туркменская ССР	**76.587**	**60.395**	**402.692**	**360.352**	**479.279**	**420.747**	**900.026**	**1.000**
По народности								
Туркмены	6.104	3.686	325.533	296.597	331.637	300.283	631.920	702,1
Узбеки	4.459	4.016	51.252	45.239	55.711	49.255	104.966	116,6
Русские	34.359	29.617	5.945	4.041	40.304	33.658	73.962	82,2
Армяне	6.931	6.487	213	156	7.144	6.643	13.787	15,3
Персы	2.849	2.293	1.033	911	3.882	3 204	7.086	7,9
Украинцы	3.201	1.172	1.726	682	4.927	1.854	6.781	7,5
Белуджи	18	4	3.441	2.866	3.459	2.870	6.329	7,0
Киргизы	265	146	3.057	2.587	3.322	2 733	6.055	6,7
Татары	2.339	1.347	745	281	3 084	1 628	4.712	5,3
Тюрки	2.066	1.842	161	135	2.227	1.977	4.204	4,7
Курды	181	165	1.072	830	1.253	995	2.248	2,5
Евреи	961	812	39	7	1.000	819	1.819	2,0
Каракалпаки	6	11	752	768	758	779	1.537	1,7
Немцы	351	297	293	322	644	619	1.263	1,4

Таблица III. Распределение населения по народности и языку

Территория, народность и язык	В городских поселениях		В сельских местностях		Всего населения			На 1000 населения
	Мужчин	Женщин	Мужчин	Женщин	Мужчин	Женщин	Обоего пола	
	1	2	3	4	5	6	7	8
Казаки	54	6	532	403	586	409	995	1,1
Белоруссы	445	286	96	31	541	317	858	1,0
Джемшиды	1	—	491	440	492	440	932	1,0
Таранчи	9	6	367	291	376	297	673	0,8
Прочие	2.283	1.025	1.220	414	3.503	1.439	4.942	5,5
Иностранцы	9.705	7.177	4.724	3.351	14.429	10.528	24.957	27,7
По языку								
Туркменский	6.105	3.713	323.185	294.488	329.290	298.201	627.491	697,2
Узбекский	4.487	4.024	54.366	47.941	58.853	51.965	110.818	123,1
Русский	37.631	31.471	6.505	4.273	44.136	35.744	79.880	88,8
Армянский	6.750	6.406	211	157	6.961	6.563	13.524	15,0
Персидский	8.687	6.363	1.034	6.410	9.721	12.773	22.494	25,0
Украинский	1.571	390	1.395	537	2.966	927	3.893	4,3
Киргизский	260	146	3.015	2.541	3.275	2.687	5.962	6,6
Татарский	2.309	1.334	760	269	3.069	1.603	4.672	5,2
Тюркский	5.104	4.333	187	117	5.291	4.450	9.741	10,8
Татский	2	1	7.254	—	7.256	1	7.257	8,1
Курдский	234	195	940	699	1.174	894	2.068	2,3
Еврейский	969	862	31	15	1.000	877	1.877	2,1
Каракалпакский	5	9	666	692	671	701	1.372	1,5
Немецкий	282	216	291	322	573	538	1.111	1,2
Афганский	261	114	971	947	1.232	1.061	2.293	2,6
Казакский	51	—	486	365	537	365	902	1,0
Таранчинский	9	6	369	285	378	291	669	0,8
Прочие языки	1.870	812	1.026	294	2.896	1.106	4.002	4,4

Таблица IV. Половой состав на

(Число женщин

Народность	Городские поселения	Сельские местности	Все население	Народность	Городские поселения	Сельские местности	Все население
	1	2	3		1	2	3
Русские	1.082	1.130	1.119	Абхазы	792	960	952
Украинцы	998	1.065	1.058	Бескесек-абаза	—	945	937
Белоруссы	860	1.050	1.029	Черкесы	498	940	923
Поляки	1.148	1.053	1.083	Кабардинцы	521	977	969
Чехи и словаки	706	922	850	Чечены	596	954	949
Сербы	361	435	392	Ингуши	611	1.011	994
Болгары	633	982	955	Даргинцы	347	1.125	1.115
Латыши	786	992	899	Кубачинцы	—	1.601	1.534
Литовцы	793	884	825	Лаки	477	1.737	1.666
Латгальцы	810	1.021	991	Авары	524	1.084	1.074
Персы	694	738	709	Андии	—	1.133	1.121
Ирани	903	916	913	Ботлихцы	—	1.063	1.063
Таджики	859	900	893	Годоберинцы	—	1.591	1.591
Джемшиды	—	896	894	Каратаи	—	1.017	1.017
Белуджи	—	833	830	Ахвахцы	—	1.067	1.062
Курды	803	928	923	Багулалы	—	1.136	1.136
Иезиды	754	1.022	976	Чамалалы	—	1.020	1.020
Талыши	474	937	935	Тиндии	—	1.026	1.026
Таты	1.022	873	908	Дидои	—	1.018	1.018
Афганцы	331	520	455	Хваршины	—	1.075	1.075
Ягнобцы	—	1.005	1.005	Капучины	—	1.006	1.006
Осетины	798	968	953	Лезги	440	979	926
Немцы	1.132	1.054	1.065	Агулы	—	961	961
Англичане	1.518	—	1.498	Арчинцы	—	1.103	1.095
Шведы	1.788	1.137	1.476	Рутулы	—	908	909
Голландцы	—	941	926	Цахуры	870	884	884
Итальянцы	1.046	654	995	Джеки	—	973	973
Малдаване	748	1.029	1.013	Удины	—	822	819
Румыны	664	561	601	Табасараны	—	1.012	1.010
Французы	2.736	1.570	2.476	Тавлинцы	225	614	520
Албанцы	—	1.029	1.001	Кайтаки	—	1.003	1.003
Греки	1.042	1.038	1.039	Евреи	1.126	1.065	1.115
Цыгане	1.019	1.020	1.020	Евреи крымские	1.159	—	1.160
Армяне	956	969	964	Евреи горские	1.095	952	1.073
Хемшины	—	906	900	Евреи грузинские	1.035	777	960
Грузины	937	999	988	Евреи средне-азиат.	944	829	941
				Арабы	818	888	885
В т. числе: Аджарцы	680	925	913	Айсоры	881	964	909
Мегрелы	919	1.014	1.010	Карелы	1.001	1.138	1.134
Лазы	—	844	848	Ижоры	—	1.177	1.172
Сваны	—	1.100	1.088				

селения СССР по народности.

на 1000 мужчин)

Народность	Городские поселения	Сельские местности	Все население	Народность	Городские поселения	Сельские местности	Все население
	1	2	3		1	2	3
Финны ленинград.	858	1.181	1.160	Тюрки ферганск. и самаркан	—	935	946
Финны	1.166	1.026	1.076	Туркмены	571	908	901
Вепсы	1.031	1.133	1.132	Узбеки	901	884	887
Водь	—	955	964	Курама	—	846	846
Эсты	1.006	1.056	1.044	Таранчи	925	870	880
Лопари	—	999	991				
Мордва	586	1.113	1.097	Уйгуры	460	879	842
Марийцы	213	1.136	1.123	Кашгарцы	678	690	685
Зыряне	740	1.159	1.141	Шорцы	—	925	921
Пермяки	181	1.142	1.122	Качинцы	—	879	880
				Хакассы	345	962	953
Вотяки	378	1.142	1.128				
Бесермяне	—	1.081	1.082	Сойоты	—	624	624
Остяки	516	830	824	Карагас	—	921	918
Мадьяры	256	188	230	Якуты	750	922	917
Вогулы	—	867	829	Буряты	304	993	982
				Монголы	403	742	611
Самоеды	—	924	917				
Чуваши	352	1.092	1.073	Калмыки	409	950	941
Кумандинцы	—	963	963	Сарт-калмыки	—	899	894
Алтайцы	—	1.057	1.055	Тунгусы	—	913	909
Теленгеты	—	945	945	Ламуты	—	1.031	1.031
				Орочоны	—	807	795
Ойраты	919	500	740				
Караимы	1.286	1.022	1.270	Гольды	—	947	943
Карачаи	833	991	986	Орочи	—	816	813
Балкары	495	950	943	Удехе	—	760	760
Кумыки	884	958	952	Чукчи	—	999	999
				Коряки	—	950	950
Ногайцы	308	808	805				
Мишари	567	1.152	1.140	Камчадалы	—	954	951
Башкиры	692	1.093	1.083	Енисейцы	—	1.053	1.036
Тептяри	752	1.160	1.155	Гиляки	—	904	902
Татары	873	1.104	1.064	Китайцы	79	86	81
				Дунгане	872	895	888
Нагайбаки	—	1.227	1.219				
Кряшены	729	1.160	1.152	Корейцы	622	840	815
Бухарцы	908	948	946				
Каракалпаки	925	916	917				
Казаки	717	904	899				
				По всему населению	1.037	1.077	1.070
Кипчаки	891	899	899				
Киргизы	623	907	902				
Тюрки	882	901	898				
Карапапахи	—	940	940				
Тюрки-османские	346	652	544				

Дополнение 1-а. Распределение населения

(Окончательный

Народность	Городские поселения		Сельские местности		Всего населения			В том числе включено в графу „прочие" в табл. I
	Муж.	Жен.	Муж.	Жен.	Муж.	Жен.	Об. пола	
	1	2	3	4	5	6	7	8
Русские	178.894	168.701	419.920	407.400	598.814	576.101	1.174.915	—
Украинцы	18.480	15.774	143.391	137.558	161.871	153.332	315.203	—
Корейцы	4.327	3.340	41 789	35 475	46.116	38.815	84.931	—
Белоруссы	3.073	1.865	18.818	17.368	21.891	19.233	41.124	—
Тунгусы	27	22	7.123	6.460	7.150	6.482	13.632	—
Чукчи	1	4	5.522	5.513	5.523	5.517	11.040	—
Буряты	108	63	4 032	4.443	4.140	4 506	8.646	—
Поляки	2.725	2.244	1.875	1.319	4.600	3.563	8.163	—
Евреи	3.514	3.381	471	367	3.985	3.748	7.733	30
Коряки	—	—	3.811	3.623	3.811	3.623	7.434	—
Татары	2.050	1.453	1.592	978	3.642	2.431	6.073	—
Гольды	19	12	2.708	2.565	2.727	2.577	5.304	—
Камчадалы	58	53	2.098	1.998	2.156	2.051	4.207	—
Гиляки	6	2	2.137	1.931	2 143	1.933	4.076	—
Китайцы	1.526	143	1.989	157	3.515	300	3.815	—
Молдаване	121	98	1.850	1.663	1.971	1.761	3.732	—
Мордва	492	357	970	893	1.462	1.250	2.712	—
Латыши	931	520	647	416	1.578	936	2.514	67
Немцы	580	497	718	657	1.298	1.154	2 452	31
Эсты	570	269	763	630	1.233	899	2.132	—
Удехе	—	—	771	586	771	586	1.357	—
Ламуты	—	—	643	663	643	663	1.306	—
Экскимосы	4	6	622	659	626	665	1.291	1.281
Якуты	56	41	693	434	749	475	1 224	672
Литовцы	412	234	247	173	659	407	1.066	35
Цыгане	151	153	312	278	463	431	894	—
Румыны	46	54	384	349	430	403	833	15
Орочоны	10	6	445	356	455	362	817	2
Ольчи	—	—	381	342	381	342	723	722
Чуванцы	—	—	364	320	364	320	684	684
Негидальцы	—	—	391	292	391	292	683	683
Орочи	1	—	355	290	356	290	646	240
Самогиры	1	—	306	244	307	244	551	550
Чуваши	122	29	175	117	297	146	443	4
Грузины	266	74	56	22	322	96	418	3
Алеуты	6	9	176	160	182	169	351	336
Армяне	148	63	33	12	181	75	256	10
Осетины	124	20	82	19	206	39	245	38
Чехи и словаки	102	50	55	16	157	66	223	1
Мадьяры	134	14	48	6	182	20	202	—
Ороки	—	—	90	72	90	72	162	—
Финны	34	36	50	40	84	76	160	4
Вотяки	80	4	41	24	121	28	149	1
Греки	94	42	10	1	104	43	147	2
Черкесы	24	14	42	15	66	29	95	—
Зыряне	40	16	13	15	53	31	84	4
Сербы	44	8	12	1	56	9	65	1
Башкиры	21	6	19	17	40	23	63	8
Манегры	1	2	26	30	27	32	59	—
Шведы	10	14	14	10	24	24	48	7
Монголы	4	1	28	15	32	16	48	—
Болгары	17	13	7	9	24	22	46	—
Японцы	16	16	11	3	27	19	46	4

Дальне-Восточного Края по народности

подсчет)

Народность	Городские поселения		Сельские местности		Всего населения			В том числе включено в графу „прочие" в табл. I
	Муж.	Жен.	Муж.	Жен.	Муж.	Жен.	Об. пола	
	1	2	3	4	5	6	7	8
Юкагиры	—	—	25	20	25	20	45	45
Марийцы	13	2	21	7	34	9	43	—
Финны ленингр.	—	—	20	18	20	18	38	—
Айны	—	—	16	15	16	15	31	26
Французы	9	18	1	2	10	20	30	—
Кораимы	13	8	2	—	15	8	23	—
Манджуры	2	—	20	1	22	1	23	1
Лезги	12	3	4	1	16	4	20	1
Киргизы	8	3	5	1	13	4	17	—
Англичане	9	4	2	1	11	5	16	—
Тюрки осман.	5	—	9	2	14	2	16	1
Голландцы	3	3	8	1	11	4	15	1
Казаки	3	—	5	7	8	7	15	—
Итальянцы	5	5	—	1	5	6	11	—
Кабардинцы	6	1	4	—	10	1	11	—
Чечены	3	—	6	2	9	2	11	1
Айсоры	1	7	3	—	4	7	11	—
Карелы	6	2	2	—	8	2	10	—
Персы	3	2	4	1	7	3	10	—
Калмыки	3	—	5	—	8	—	8	1
Тюрки	3	1	3	—	6	1	7	—
Сарт-калмыки	—	—	3	3	3	3	6	—
Ингуши	1	—	3	—	4	—	4	3
Узбеки	1	—	3	—	4	—	4	—
Латгальцы	2	—	1	—	3	—	3	—
Нагайбаки	2	—	1	—	3	—	3	—
Курды	—	—	3	—	3	—	3	1
Афганцы	3	—	—	—	3	—	3	—
Албанцы	2	—	—	—	2	—	2	—
Пермяки	—	—	2	—	2	—	2	—
Остяки	1	—	1	—	2	—	2	—
Евреи крымские	—	1	—	—	—	1	1	—
Вогулы	1	—	—	—	1	—	1	—
Самоеды	1	—	—	—	1	—	1	—
Бухарцы	1	—	—	—	1	—	1	—
Шорцы	1	—	—	—	1	—	1	—
Сваны	1	—	—	—	1	—	1	—
Арабы	1	—	—	—	1	—	1	—
Кумыки	—	—	1	—	1	—	1	—
Индусы	—	—	1	—	1	—	1	—
Хакассы	—	—	1	—	1	—	1	—
Прочие и не указ.	461	427	543	467	1.004	894	1.898	93
Иностранцы	45.444	6.848	68.827	32.658	114.271	39.506	153.777	—
Итого	265.400	207.058	738.681	670.212	1.004.081	877 270	1.881.351	—

Дополнение 1-б. Распределение населения

(Окончательный

Родной язык	Городские поселения		Сельские местности		Всего населения			В том числе включено в графу „прочие" в табл. II
	Муж.	Жен.	Муж.	Жен.	Муж.	Жен.	Об. пола	
	1	2	3	4	5	6	7	8
Русский	201.240	186.536	511.499	490.833	712.739	677.369	1.390.108	—
Украинский	5.437	4.836	76.635	76.090	82.072	80.926	162.998	—
Корейский	7.971	6.258	86.411	66.760	94.382	73.018	167.400	—
Белорусский	237	87	3.274	2.856	3.511	2.943	6.454	—
Тунгусский	22	10	5.555	5.220	5.577	5.230	10.807	—
Чукотский	1	3	5.667	5.650	5.668	5.653	11.321	—
Бурятский	88	50	4.008	4.430	4.096	4.480	8.576	—
Польский	1.395	1.215	678	410	2.073	1.625	3.698	—
Еврейский	966	952	113	80	1.079	1.032	2.111	4
Коряцкий	—	—	3.655	3.458	3.655	3.458	7.113	—
Татарский	1.872	1.373	1.378	905	3.250	2.278	5.528	2
Гольдский	18	10	3.002	2.777	3.020	2.787	5.807	—
Ительменский	—	—	433	436	433	436	869	869
Гиляцкий	6	1	2.205	1.918	2.211	1.919	4.130	—
Китайский	41.692	3.347	25.235	1.369	66.927	4.716	71 643	—
Молдаванский	59	54	1.394	1.296	1.453	1.350	2.803	—
Мордовский	221	136	642	599	863	735	1.598	—
Латышский	685	358	496	327	1.181	685	1.866	32
Немецкий	473	389	613	568	1.086	957	2.043	—
Эстонский	351	191	715	591	1.066	782	1.848	—
Эскимосский	3	5	614	647	617	652	1.269	—
Якутский	48	31	739	460	787	491	1.278	—
Литовский	209	108	146	39	355	147	502	18
Цыганский	107	102	260	245	367	347	714	—
Румынский	34	37	19	10	53	47	100	2
Ольчский	—	—	448	471	448	471	919	919
Негидальский	—	—	249	207	249	207	456	456
Орочский	—	—	1.034	862	1.034	862	1.896	—
Чувашский	68	8	146	104	214	112	326	3
Грузинский	187	36	41	5	228	41	269	—
Алеутский	3	3	176	154	179	157	336	330
Армянский	106	48	20	4	126	52	178	4
Осетинский	108	8	65	17	173	25	198	34
Чешск. и Словацк.	124	36	48	7	172	43	215	1
Мадьярский	198	3	58	3	256	6	262	—
Орокский	—	—	90	73	90	73	163	—
Финский	25	30	33	18	58	48	106	3
Вотяцкий	65	3	30	20	95	23	118	1
Греческий	175	62	9	—	184	62	246	2
Черкесский	22	9	31	10	53	19	72	—
Зырянский	25	8	5	4	30	12	42	2
Сербский	39	1	18	3	57	4	61	1
Башкирский	16	4	12	9	28	13	41	3

Дальне-Восточного Края по родному языку

подсчет)

Родной язык	Городские поселения		Сельские местности		Всего населения			В том числе включено в графу „прочие" в табл. II
	Муж.	Жен.	Муж.	Жен.	Муж.	Жен.	Об. пола	
	1	2	3	4	5	6	7	8
Шведский	7	11	9	7	16	18	34	6
Монгольский	5	—	20	7	25	7	32	—
Болгарский	15	6	3	2	18	8	26	—
Японский	398	288	308	32	706	320	1.026	49
Юкагирский	—	—	—	1	—	1	1	1
Марийский	6	2	14	5	20	7	27	—
Аинский	—	—	3	1	3	1	4	—
Французский	8	21	1	2	9	23	32	—
Манджурский	1	—	15	1	16	1	17	—
Юринский	10	—	3	1	13	1	14	—
Киргизский	8	2	4	1	12	3	15	—
Английский	36	15	7	3	43	18	61	—
Турецко-османск.	10	2	6	—	16	2	18	1
Голландский	7	6	1	—	8	6	14	—
Итальянский	9	3	2	—	11	3	14	—
Чеченский	1	—	7	—	8	—	8	4
Новосирийский	11	6	1	—	12	6	18	—
Карельский	5	1	1	—	6	1	7	—
Персидский	5	2	3	1	8	3	11	—
Калмыцкий	1	—	4	—	5	—	5	—
Тюркский	8	1	1	—	9	1	10	—
Узбекский	2	—	3	—	5	—	5	—
Латгальский	2	7	—	—	2	7	9	—
Нагайбакский	2	—	1	—	3	—	3	—
Курдский	—	—	2	—	2	—	2	1
Афганский	3	—	—	—	3	—	3	—
Албанский	2	—	—	—	2	—	2	—
Вогульский	—	—	—	1	—	1	1	—
Арабский	1	—	—	—	1	—	1	—
Кумыкский	1	—	—	—	1	—	1	—
Прочие и не указ.	540	337	363	202	903	539	1.442	—
И т о г о	**265.400**	**207.058**	**738.681**	**670.212**	**1.004.081**	**877.270**	**1.881.351**	—

Дополнение 2. Распределение населения Тобольского севера по народности и родному языку.

(В подсчет по сельским местностям табл. I, II и III не включено)

Народность и родной язык	Мужчин	Женщин	Об. пола	Народность и родной язык	Мужчин	Женщин	Об. пола
	1	2	3		1	2	3
Всего населения	**25.969**	**25.946**	**51.915**				
				По народности			
Русские	9.145	9.825	18.970	Латыши	5	1	6
Остяки	6.855	6.389	13.244	Чуваши	5	1	6
Самоеды	4.510	4.331	8.841	Мадьяры	5	—	5
Вогулы	2.670	2.581	5.251	Черкесы	5	—	5
Зыряне	2.440	2.637	5.077	Кабардинцы	5	—	5
Юраки	130	95	225	Марийцы	3	1	4
Татары	56	13	69	Цыгане	—	4	4
Евреи	42	8	50	Чехи	1	1	2
Остяко-самоеды	21	14	35	Литовцы	2	—	2
Поляки	19	14	33	Грузины	2	—	2
Украинцы	17	14	31	Вотяки	1	—	1
Немцы	11	4	15	Буряты	1	—	1
Белоруссы	6	3	9	Китайцы	1	—	1
Эсты	3	6	9	Прочие	1	—	1
Армяне	6	1	7	Народн. не указан.	1	3	4
				По языку			
Русский	9.605	10.155	19.760	Латышский	5	1	6
Остяцкий	6.385	6.063	12.448	Чувашский	5	1	6
Самоедский	4.545	4.284	8.829	Мадьярский	5	—	5
Вогульский	2.536	2.490	5.026	Черкесский	9	—	9
Зырянский	2.744	2.897	5.641	Марийский	1	—	1
Татарский	51	12	63	Цыганский	—	4	4
Еврейский	31	4	35	Чешский	1	—	1
Польский	10	10	20	Грузинский	3	—	3
Украинский	10	9	19	Вотяцкий	1	—	1
Немецкий	10	4	14	Китайский	1	—	1
Эстонский	1	5	6	Прочие языки	2	—	2
Армянский	5	1	6	Язык не указан	3	6	9

ПОГАШЕНО
ГОСУДАРСТВ. ПУБЛИЧНАЯ ИСТОРИЧЕСКАЯ

ОГЛАВЛЕНИЕ

Стр.

Народность и родной язык населения СССР III

Таблица I. Население по полу, народностям и категориям населенных мест по Союзным Республикам 2

Таблица II. Население по полу, родному языку и категориям населенных мест по Союзным Республикам 24

Таблица III. Распределение населения по народности и языку 42

Таблица IV. Половой состав населения СССР по народности 132

Дополнение 1а. Распределение населения Дальне-Восточного Края по народности 135

Дополнение 1б. Распределение населения Дальне-Восточного Края по родному языку 137

Дополнение 2. Распределение населения Тобольского севера по народности и родному языку 138

ГОСУДАРСТВ. ПУБЛИЧНАЯ ИСТОРИЧЕСКАЯ БИБЛИОТЕКА